

03.06.2026

Fahrzeugbeschreibung

Fahrzeug: BMW 5er-Reihe 530e Touring A Kombi 5-türig 1998 ccm 292 PS / 215 KW Elektrisch 8-Gang Automatik

Amtliches Kennzeichen: HD -VP 0271E Fahrgestell-Nummer: WBA11CG010CK04858
Vertrags-Nummer: 78734080 Erstzulassung: 01.03.2022
Internes KZ: 15039279 Kilometer-Stand: 0

Unfall/Schaden: Dem Verkäufer wurden keine unfallbedingten Beschädigungen am Fahrzeug angezeigt.

Ausstattung:

BMW 5er-Reihe 530e Touring A Kombi 5-türig 1998 ccm 292 PS / 215 KW Elektrisch 8-Gang Automatik

Lackierung: _____ Polsterung: _____ Telefontyp: _____

Listenpreis ohne Sonderausstattung in EUR (vor Mwst.) 0,00

Sonderausstattung in EUR (vor Mwst.):

Listenpreis gesamt in EUR (vor Mwst.) 0,00

Technische Daten

(Angaben basieren auf Herstellerangaben*)

Fahrzeug:	BMW 5er-Reihe 530e Touring A Kombi5-türig 1998 ccm 292 PS / 215 KW Elektrisch 8-Gang Automatik		
Modelljahr:	2022		
kW / PS:	215 / 292	Hubraum:	1998
Getriebe:	Automatik	Anzahl Gänge:	8
Emissionsgruppe:	I2	CO2 (g/km):	42
durchschn. Verbr./100 Km:	1,800	Tankinhalt:	46
Max. Km/h:	225	Beschl. 0-100 Km/h in Sec.:	6,100
Leergewicht (kg):	1975	zul. Gewicht (kg):	2550

* Angaben ohne Gewähr

Unfall-/Schadenspiegel

Vertrags-Nummer: 78734080
Amtliches Kennzeichen: HD -VP 0271E
Übersicht erstellt am: 03.06.2026

Für das Fahrzeug gem. o.g. Leasingvertrag, Fahrzeugtyp

BMW 5er-Reihe 530e Touring A Kombi5-türig 1998 ccm 292 PS / 215 KW Elektrisch 8-Gang Automatik

wurden uns während der Vertragslaufzeit nachfolgende Beschädigungen angezeigt:

<i>Datum</i>	<i>SNR</i>	<i>Verursacher</i>	<i>Beschädigung</i>	<i>Reparatur erfolgt *</i>	<i>Gutachten vorhanden *</i>
28.04.2026	9059995745	Endabrechnung	Schaden unbekannt	Nein	Nein
03.01.2026	9059975464	Eigenverschulden	Eigenes Fzg. ohne Schaden	Nein	Nein
27.11.2023	9059870909	Panne	Reifen hinten Beifahrerseite	Nein	Nein
11.03.2022	9059805485	Fremdverschulden	Kotflügel hinten Fahrerseite	Ja	Nein

* Sofern für eine Schadennummer mehrere Beschädigungen angegeben sind, gilt der Eintrag in dieser Spalte für die gesamte Schadennummer.

Unfall-/Schadenspiegel zur Kenntnis genommen:

Datum und Unterschrift Käufer

Wartungsreport

Vertrags-Nummer: 78734080
Amtliches Kennzeichen: HD -VP 0271E
Übersicht erstellt am: 03.06.2026

Für das Fahrzeug gem. o.g. Leasingvertrag, Fahrzeugtyp

BMW 5er-Reihe 530e Touring A Kombi5-türig 1998 ccm 292 PS / 215 KW Elektrisch 8-Gang Automatik

wurden uns während der Vertragslaufzeit nachfolgende Wartungen angezeigt:

<i>Datum</i>	<i>Km-Stand</i>	<i>Art der Wartung</i>
04.02.2025	47960	Bremsflüssigkeitswechsel
06.06.2025	51464	TÜV/AU (MwSt-frei)
25.08.2025	59400	Inspektion und Wartung

Wartungsreport zur Kenntnis genommen:

Datum und Unterschrift Käufer

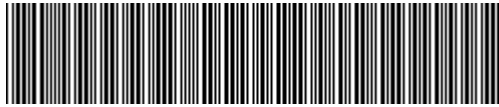

WBA11CG010CK04858

Vehicle details

Operator		Inspection condition	Conditional: Light/moisture/dirt
License number		Mileage (Read)	73,895 km
Manufacturer	BMW	Next maintenance in	19,000 km
Type / Model	530e	Main inspection	
Vehicle Identification number	WBA11CG010CK04858	Power / Engine displacement	135 kW / 1,998 ccm
First registration	1 Mar 2022	Upholstery/Colour	/
Last maintenance		Paintwork	
Fuel type	Hybr.B/E ext.auf1	Gearbox	Automatic

Zustandsbericht

Value reducing factors

No.	Component group	Description
1	Wheel / tyres	Alloy rim - rear right side - Scratched - No deduction
2	Wheel / tyres	Alloy rim - rear left side - Scratched - No deduction
3	Trim / covers	Trim / covers (Einstiegsleiste) - Scratch(es) - Replace
4	Interior	Interior - Scratch(es) - Loss in value
5	Wheel / tyres	Alloy rim - front right side - Scratch(es) - Loss in value
6	Side panel - rear right side	Side panel - dent(s) - Smooth repair work
7	Side panel - rear right side	Sill - Scratch(es) - Smart repair
8	2nd wheel set	1 alloy rim (Im Fahrzeug liegend) - Scratched - Loss in value
9	Wing mirror - right side	Cap - Scratch(es) - Smart repair
10	Rear bumper	Bumper with Parktronic - Dent / paintcoat damage - Repair and paint
11	Bonnet	Bonnet (Verätzungen und Kratzer) - Corrosion - Repair and paint

Wear and tear

No.	Component group	Description
1	Body	Body (Steinschläge) - No deduction

Missing parts

Missing part

Detected repainting

No.	Location
1	Side panel - rear left side, Professionally carried out, Invoice of repair done Non-existent



Main tyres

Axle	Tyre size	Manufacturer	Type of tyre	Tread depth	Roadworthy	Permissibility
1	245/45 R18 100V	Goodyear	Winter tyres	7mm - 7mm	o.k.	o.k.
2	245/45 R18 100V	Goodyear	Winter tyres	6mm - 6mm	o.k.	o.k.

Additional tyres

Axle	Tyre size	Manufacturer	Type of tyre	Tread depth	Roadworthy	Permissibility
1	245/45 R18 100Y	Goodyear	Summer tyres	5mm - 5mm	o.k.	o.k.
2	245/45 R18 100Y	Goodyear	Summer tyres	5mm - 5mm	o.k.	o.k.

The wear and tear condition and possible damages to the tyres are considered in the value.

Equipment

Equipment

Description
Air conditioning
Navigation unit with map view
Radio

Comments

Keine Gewähr auf Vollständigkeit und Richtigkeit der angezeigten Ausstattung.
Techn. Änderungen vorbehalten
Das Fahrzeug weist dem Alter, der Laufleistung und dem Einsatzzweck entsprechende Gebrauchsspuren auf.
elektr. Komponenten geprüft, i. O.

Lackwerte geprüft, n.i.O

Fahrzeug war zum Zeitpunkt der Besichtigung verschmutzt, weitere Beschädigungen können nicht ausgeschlossen werden.

TÜV SÜD Auto Service GmbH
Römeräcker 1
76351 Linkenheim - Hochstetten

Inspection location
Autokontor Bayern GmbH
Windecker Straße 2
61137 Schöneck

Inspection date: 13 May 2026
Protocol number: 45690004



Vehicle details

Manufacturer	BMW	Inspection condition	Conditional: Light/moisture/dirt
Type / Model	530e	Mileage (Read)	73,895 km
Vehicle Identification number	WBA11CG010CK04858	First registration	1 Mar 2022

Details of the order:

In accordance with the contract, the evaluation of vehicle's condition was performed without the vehicle being disassembled.

This product is based on the guidelines for vehicle returns and assessments according to the client's damage limit catalog. The expert makes the explicit findings in each individual case objectively, within the framework of the specified standards, based on their own expertise.

Vehicle identification:

The vehicle identification number (VIN) was read from the vehicle and its conformity with the submitted documents was confirmed by the undersigned during the inspection.

Inspection conditions:

A proper visual inspection of the paintwork and bodywork was only possible to a limited extent due to insufficient lighting conditions/dampness or dirt.

General condition:

The vehicle shows traces of wear and tear corresponding to its age and purpose



Overview pictures



Figure 1: Diagonal front



Figure 2: Diagonal front



Figure 3: Diagonal rear



Figure 4: Diagonal rear



Figure 5: Interior



Figure 6: Interior



Figure 7: Interior



Figure 8: Interior



Figure 9: Interior



Figure 10: Interior



Figure 11: Interior

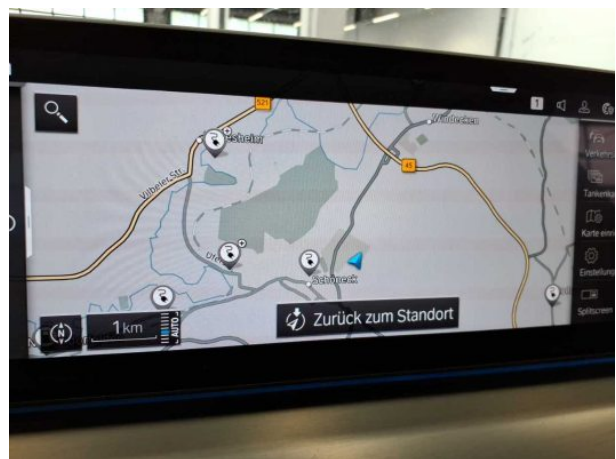

Figure 12: Interior



Figure 13: Interior

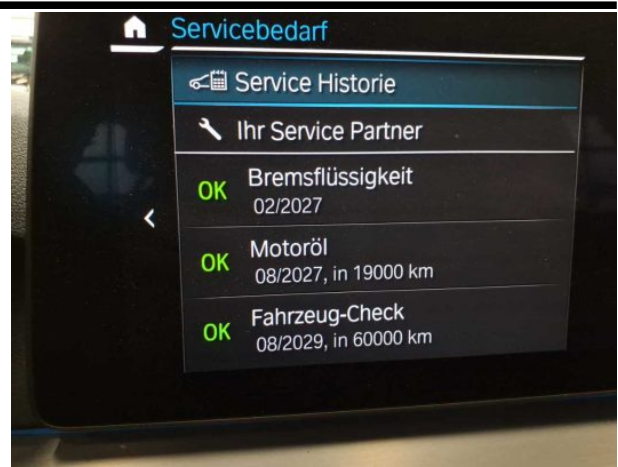

Figure 14: Interior



Figure 15: Interior



Figure 16: VIN



Figure 17: Accessories

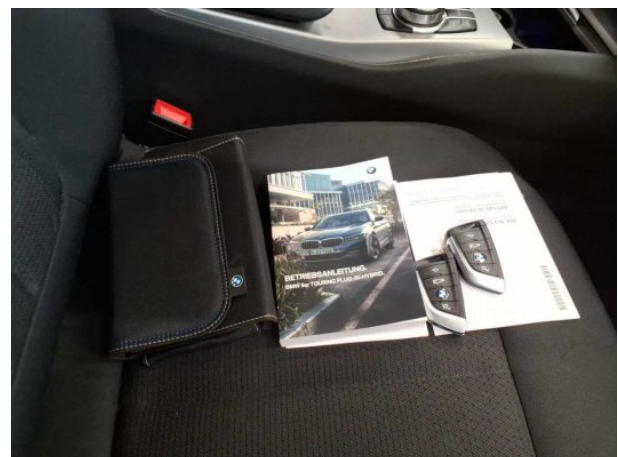

Figure 18: Documents



Figure 19: Documents

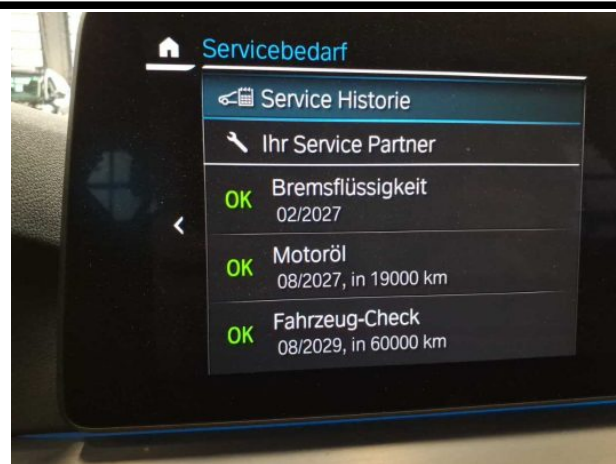

Figure 20: Documents



Figure 21: Documents

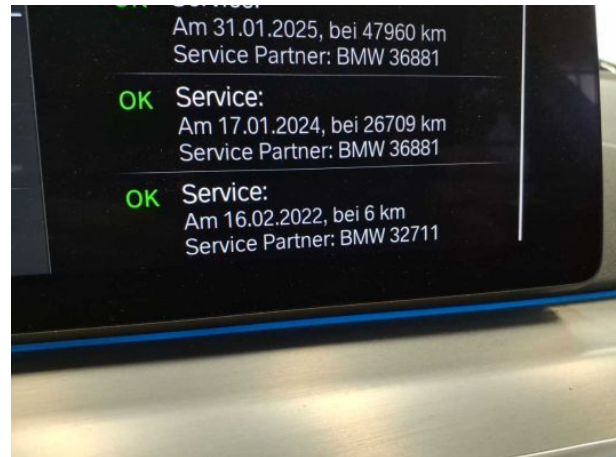

Figure 22: Documents



Figure 23: Mounted tyres



Figure 24: Mounted tyres



Figure 25: Mounted tyres



Figure 26: Mounted tyres



Figure 27: Misc.



Figure 28: Misc.

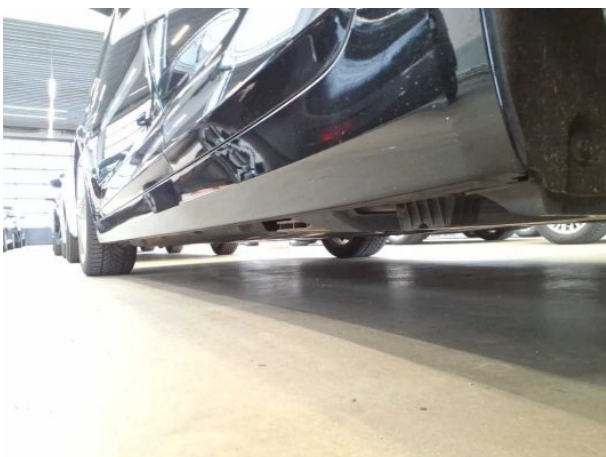

Figure 29: Misc.



Figure 30: Misc.



Figure 31: Misc.



Figure 32: Misc.



Figure 33: Misc.



Figure 34: Misc.



Figure 35: Misc.



Figure 36: Misc.

TÜV SÜD Auto Service GmbH
Römeräcker 1
76351 Linkenheim - Hochstetten

Inspection location
Autokontor Bayern GmbH
Windecker Straße 2
61137 Schöneck

Inspection date: 13 May 2026
Protocol number: 45690004



Figure 37: Misc.

Pictures of damage



Damage #1: Wheel / tyres: Alloy rim - rear right side - Scratched - No deduction



Damage #1: Wheel / tyres: Alloy rim - rear right side - Scratched - No deduction



Damage #1: Wheel / tyres: Alloy rim - rear right side - Scratched - No deduction



Damage #1: Wheel / tyres: Alloy rim - rear right side - Scratched - No deduction



Damage #2: Wheel / tyres: Alloy rim - rear left side - Scratched - ... deduction



Damage #2: Wheel / tyres: Alloy rim - rear left side - Scratched - No deduction

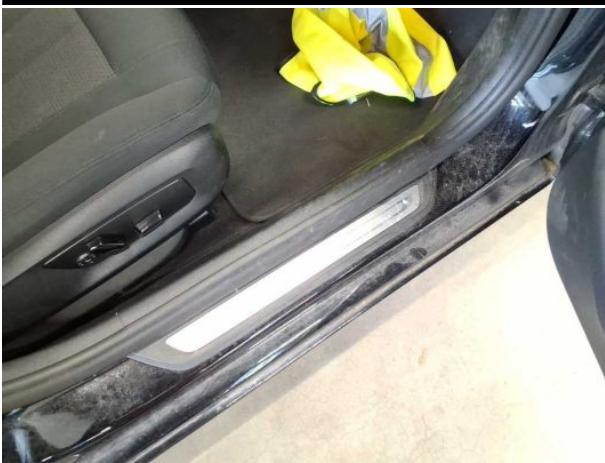

Damage #3: Trim / covers: Trim / covers (Einstiegsleiste) - Scratch(es) - Replace



Damage #3: Trim / covers: Trim / covers (Einstiegsleiste) - Scratch(es) - Replace



Damage #4: Interior: Interior - Scratch(es) - Loss in value



Damage #4: Interior: Interior - Scratch(es) - Loss in value



Damage #4: Interior: Interior - Scratch(es) - Loss in value



Damage #4: Interior: Interior - Scratch(es) - Loss in value



Damage #5: Wheel / tyres: Alloy rim - front right side - Scratch(es)...
Loss in value



Damage #5: Wheel / tyres: Alloy rim - front right side -
Scratch(es) - Loss in value



Damage #6: Side panel - rear right side: Side panel - dent(s) -
Smooth repair work



Damage #6: Side panel - rear right side: Side panel - dent(s) -
Smooth repair work



Damage #7: Side panel - rear right side: Sill - Scratch(es) - Smart
repair



Damage #7: Side panel - rear right side: Sill - Scratch(es) -
Smart repair



Damage #8: 2nd wheel set: 1 alloy rim (Im Fahrzeug liegend) - Scratched - Loss in value



Damage #8: 2nd wheel set: 1 alloy rim (Im Fahrzeug liegend) - Scratched - Loss in value



Damage #8: 2nd wheel set: 1 alloy rim (Im Fahrzeug liegend) - Scratched - Loss in value



Damage #8: 2nd wheel set: 1 alloy rim (Im Fahrzeug liegend) - Scratched - Loss in value



Damage #9: Wing mirror - right side: Cap - Scratch(es) - Smart repair



Damage #9: Wing mirror - right side: Cap - Scratch(es) - Smart repair



Damage #10: Rear bumper: Bumper with Parktronic - Dent / paintcoat damage - Repair and paint



Damage #10: Rear bumper: Bumper with Parktronic - Dent / paintcoat damage - Repair and paint



Damage #10: Rear bumper: Bumper with Parktronic - Dent / paintcoat damage - Repair and paint



Damage #10: Rear bumper: Bumper with Parktronic - Dent / paintcoat damage - Repair and paint



Damage #10: Rear bumper: Bumper with Parktronic - Dent / paintcoat damage - Repair and paint



Damage #11: Bonnet: Bonnet (Verätzungen und Kratzer) - Corrosion - Repair and paint



Damage #11: Bonnet: Bonnet (Verätzungen und Kratzer) - Corrosion - Repair and paint



Damage #11: Bonnet: Bonnet (Verätzungen und Kratzer) - Corrosion - Repair and paint



Damage #11: Bonnet: Bonnet (Verätzungen und Kratzer) - Corrosion - Repair and paint

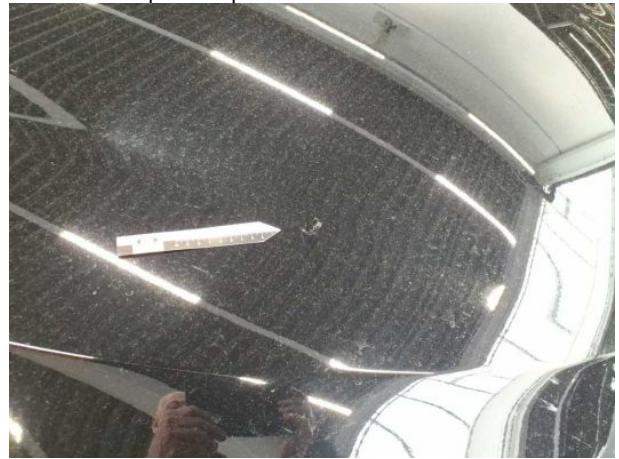

Damage #11: Bonnet: Bonnet (Verätzungen und Kratzer) - Corrosion - Repair and paint



Damage #11: Bonnet: Bonnet (Verätzungen und Kratzer) - Corrosion - Repair and paint



Pictures of repainting



Repainting 1: Side panel - rear left side



Repainting 1: Side panel - rear left side

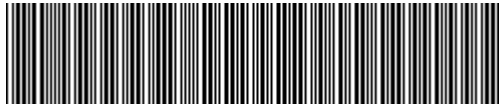

WBA11CG010CK04858

Angaben zum Fahrzeug

Halter		Besichtigungszustand	bedingt: Licht/Nässe/Schmutz
Kennzeichen		Laufleistung (abgelesen)	73.895 km
Hersteller	BMW	Restlauf bis Service	19.000 km
Typ/Modell	530e	HU	
Fahrgestellnummer	WBA11CG010CK04858	Leistung / Hubraum	135 kW / 1.998 ccm
Erstzulassung	01.03.2022	Polster/Farbe	/
Letzte Wartung		Lackierung	
Kraftstoffart	Hybr.B/E ext.aufll	Getriebe	Automatik

Zustandsbericht

Wertmindernde Faktoren

Nr.	Bauteilgruppe	Beschreibung
1	Rad/Reifen	Leichtmetallfelge hinten rechts - verkratzt / verschürft - kein Abzug
2	Rad/Reifen	Leichtmetallfelge hinten links - verkratzt / verschürft - kein Abzug
3	Verkleidungen/Abdeckungen	Verkleidungen/Abdeckungen (Einstiegsleiste) - Kratzer - erneuern
4	Interieur	Innenraum - Kratzer - Wertminderung
5	Rad/Reifen	Leichtmetallfelge vorn rechts - Kratzer - Wertminderung
6	Seitenwand rechts	Seitenwand - Delle(n) - sanft instandsetzen
7	Seitenwand rechts	Einstieg - Kratzer - Smart Repair
8	2.Radsatz	1 Leichtmetallfelge (Im Fahrzeug liegend) - verkratzt / verschürft - Wertminderung
9	Außenspiegel rechts	Abdeckkappe - Kratzer - Smart Repair
10	Stoßfänger hinten	Stoßfänger mit Parktronic - Delle / Lackschaden - instandsetzen und lackieren
11	Motorhaube	Motorhaube (Verätzungen und Kratzer) - Korrosion - instandsetzen und lackieren

Gebrauchsspuren

Nr.	Bauteilgruppe	Beschreibung
1	Karosserie	Karosserie (Steinschläge) - kein Abzug

Fehlteile

Fehlteil

Festgestellte Nachlackierungen

Nr.	Ort
1	Seitenwand links, fachgerecht ausgeführt, Reparaturrechnung nicht vorhanden



Hauptbereifung

Achse	Reifengröße	Hersteller	Reifentyp	Profiltiefe	Verktgl.	Zul.
1	245/45 R18 100V	Goodyear	Winterreifen	7mm - 7mm	i.O.	i.O.
2	245/45 R18 100V	Goodyear	Winterreifen	6mm - 6mm	i.O.	i.O.

Zusatzbereifung

Achse	Reifengröße	Hersteller	Reifentyp	Profiltiefe	Verktgl.	Zul.
1	245/45 R18 100Y	Goodyear	Sommerreifen	5mm - 5mm	i.O.	i.O.
2	245/45 R18 100Y	Goodyear	Sommerreifen	5mm - 5mm	i.O.	i.O.

Der Verschleißzustand sowie evtl. Schäden an der Bereifung sind wertmäßig berücksichtigt.

Ausstattung

Ausstattung

Bezeichnung
Klimaanlage
Navigationsgerät mit Kartenansicht
Radio

Bemerkungen

Keine Gewähr auf Vollständigkeit und Richtigkeit der angezeigten Ausstattung.
Techn. Änderungen vorbehalten
Das Fahrzeug weist dem Alter, der Laufleistung und dem Einsatzzweck entsprechende Gebrauchsspuren auf.
elektr. Komponenten geprüft, i. O.

Lackwerte geprüft, n.i.O

Fahrzeug war zum Zeitpunkt der Besichtigung verschmutzt, weitere Beschädigungen können nicht ausgeschlossen werden.



Angaben zum Fahrzeug

Hersteller	BMW	Besichtigungszustand	bedingt: Licht/Nässe/Schmutz
Typ/Modell	530e	Laufleistung (abgelesen)	73.895 km
Fahrgestellnummer	WBA11CG010CK04858	Erstzulassung	01.03.2022

Angaben zum Auftrag:

Auftragsgemäß erfolgte die Fahrzeugzustandsbewertung in demontagefreien Zustand.

Grundlage dieses Produktes stellt der Leitfaden für Fahrzeugrücknahmen und Bewertungen gemäß des Schadengrenzmusterkatalog des Auftraggebers dar. Die expliziten Feststellungen im Einzelfall trifft der Sachverständige objektiv im Rahmen der vorgegebenen Standards aufgrund eigener Sachkunde.

Fahrzeug-Identifizierung:

Die Fahrzeug-Identifizierungsnummer (FIN) wurde am Fahrzeug abgelesen und die Übereinstimmung im Verlauf der Besichtigung durch den Unterzeichner mit den vorgelegten Unterlagen festgestellt.

Besichtigungsbedingungen:

Eine ordnungsgemäße Sichtprüfung der Lackierung und der Karosserie war wegen unzureichender Lichtverhältnisse/ Nässe oder Verschmutzung nur eingeschränkt möglich.

Allgemeinzustand:

Das Fahrzeug weist dem Alter und Einsatzzweck entsprechende Gebrauchsspuren auf.

Übersichtsfotos



Abbildung 1: Schräg vorne



Abbildung 2: Schräg vorne



Abbildung 3: Schräg hinten



Abbildung 4: Schräg hinten



Abbildung 5: Innenraum



Abbildung 6: Innenraum



Abbildung 7: Innenraum



Abbildung 8: Innenraum



Abbildung 9: Innenraum



Abbildung 10: Innenraum



Abbildung 11: Innenraum



Abbildung 12: Innenraum



Abbildung 13: Innenraum

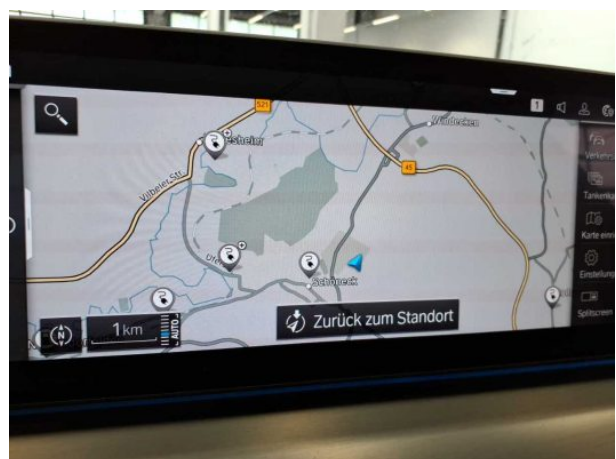

Abbildung 14: Innenraum



Abbildung 15: Innenraum

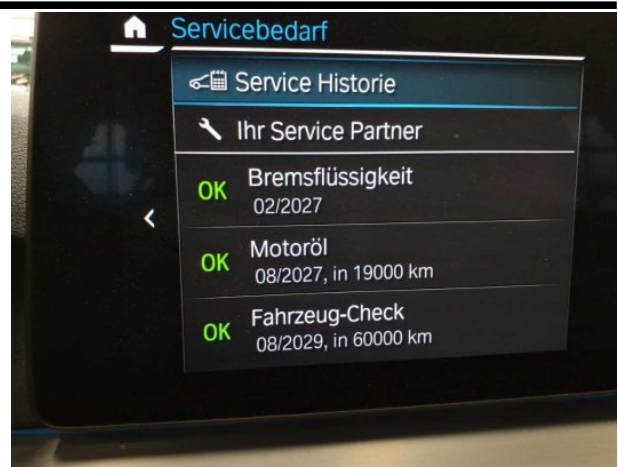

Abbildung 16: FIN



Abbildung 17: Zubehör



Abbildung 18: Dokumente



Abbildung 19: Dokumente

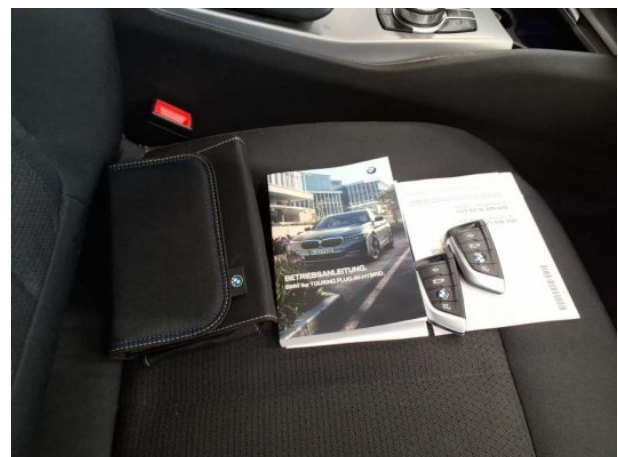

Abbildung 20: Dokumente



Abbildung 21: Dokumente

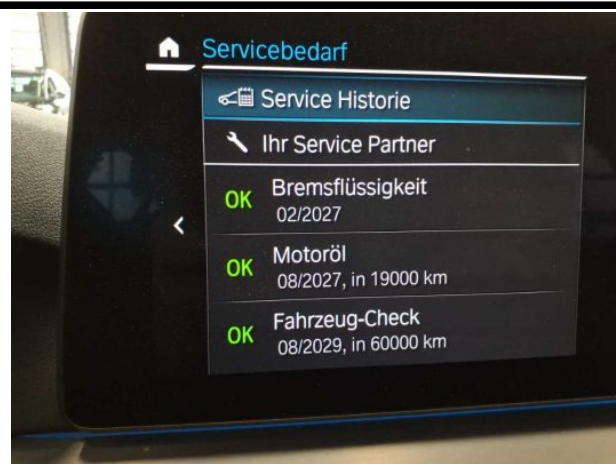

Abbildung 22: Dokumente



Abbildung 23: Montierte Bereifung

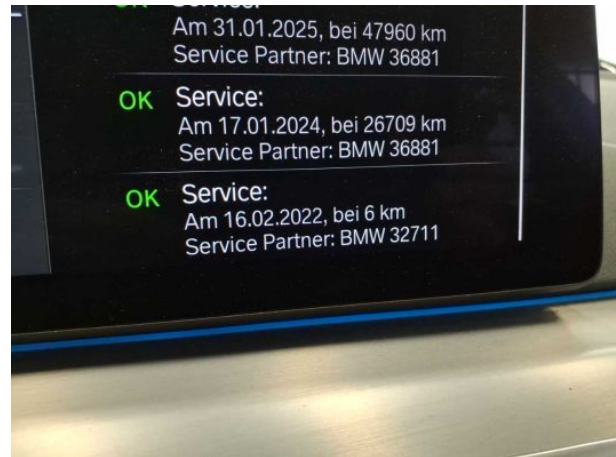

Abbildung 24: Montierte Bereifung



Abbildung 25: Montierte Bereifung



Abbildung 26: Montierte Bereifung



Abbildung 27: Sonstiges



Abbildung 28: Sonstiges



Abbildung 29: Sonstiges



Abbildung 30: Sonstiges

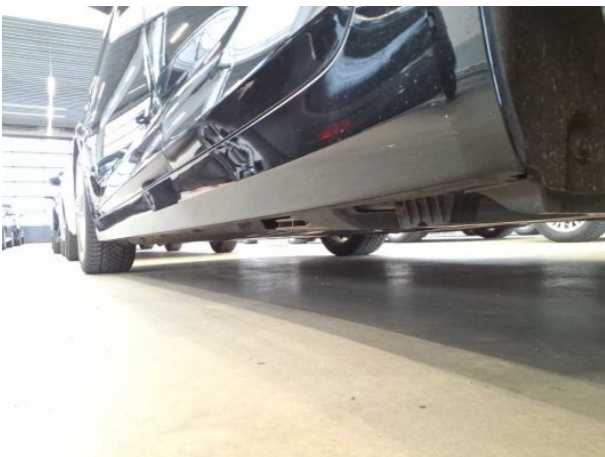

Abbildung 31: Sonstiges



Abbildung 32: Sonstiges



Abbildung 33: Sonstiges



Abbildung 34: Sonstiges



Abbildung 35: Sonstiges



Abbildung 36: Sonstiges

TÜV SÜD Auto Service GmbH
Römeräcker 1
76351 Linkenheim - Hochstetten

Besichtigungsort
Autokontor Bayern GmbH
Windecker Straße 2
61137 Schöneck

Besichtigungsdatum: 13.05.2026
Protokollnummer: 45690004



Abbildung 37: Sonstiges

Beschädigungsfotos



Beschädigung #1: Rad/Reifen: Leichtmetallfelge hinten rechts - verkratzt / verschürft - kein Abzug



Beschädigung #1: Rad/Reifen: Leichtmetallfelge hinten rechts - verkratzt / verschürft - kein Abzug



Beschädigung #1: Rad/Reifen: Leichtmetallfelge hinten rechts - verkratzt / verschürft - kein Abzug



Beschädigung #1: Rad/Reifen: Leichtmetallfelge hinten rechts - verkratzt / verschürft - kein Abzug



Beschädigung #2: Rad/Reifen: Leichtmetallfelge hinten links - verkratzt / verschürft - kein Abzug



Beschädigung #2: Rad/Reifen: Leichtmetallfelge hinten links - verkratzt / verschürft - kein Abzug

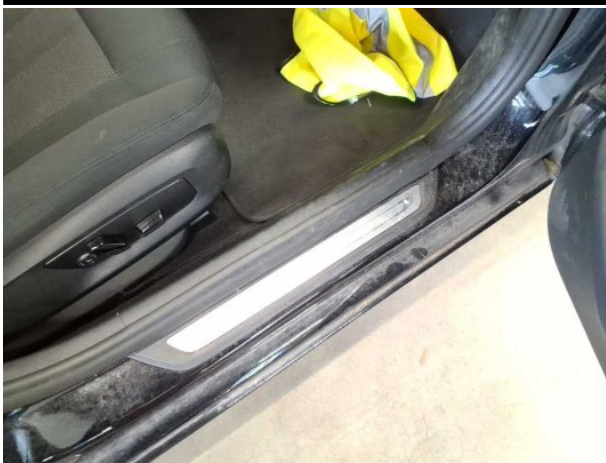

Beschädigung #3: Verkleidungen/Abdeckungen: Verkleidungen/Abdeckungen (Einstiegsleiste) - Kratzer - erneuern



Beschädigung #3: Verkleidungen/Abdeckungen: Verkleidungen/Abdeckungen (Einstiegsleiste) - Kratzer -



Beschädigung #4: Interieur: Innenraum - Kratzer - Wertminderung



Beschädigung #4: Interieur: Innenraum - Kratzer - Wertminderung



Beschädigung #4: Interieur: Innenraum - Kratzer - Wertminderung



Beschädigung #4: Interieur: Innenraum - Kratzer - Wertminderung



Beschädigung #5: Rad/Reifen: Leichtmetallfelge vorn rechts - Kratzer - Wertminderung



Beschädigung #5: Rad/Reifen: Leichtmetallfelge vorn rechts - Kratzer - Wertminderung



Beschädigung #6: Seitenwand rechts: Seitenwand - Delle(n) - sanft instandsetzen



Beschädigung #6: Seitenwand rechts: Seitenwand - Delle(n) - sanft instandsetzen



Beschädigung #7: Seitenwand rechts: Einstieg - Kratzer - Smart Repair



Beschädigung #7: Seitenwand rechts: Einstieg - Kratzer - Smart Repair



Beschädigung #8: 2.Radsatz: 1 Leichtmetallfelge (Im Fahrzeug liegend) - verkratzt / verschürft - Wertminderung



Beschädigung #8: 2.Radsatz: 1 Leichtmetallfelge (Im Fahrzeug liegend) - verkratzt / verschürft - Wertminderung



Beschädigung #8: 2.Radsatz: 1 Leichtmetallfelge (Im Fahrzeug liegend) - verkratzt / verschürft - Wertminderung



Beschädigung #8: 2.Radsatz: 1 Leichtmetallfelge (Im Fahrzeug liegend) - verkratzt / verschürft - Wertminderung



Beschädigung #9: Außenspiegel rechts: Abdeckkappe - Kratzer - Smart Repair



Beschädigung #9: Außenspiegel rechts: Abdeckkappe - Kratzer - Smart Repair

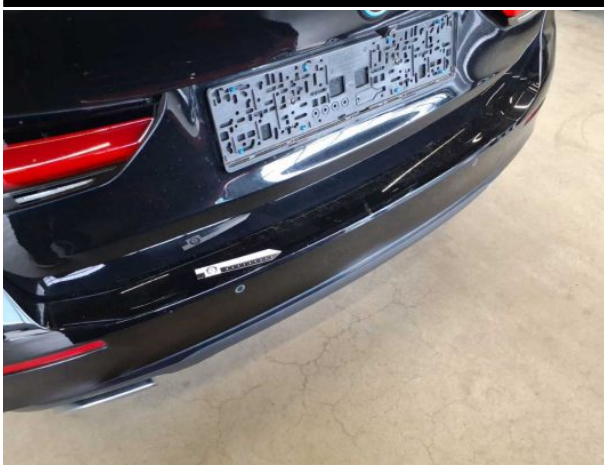

Beschädigung #10: Stossfänger hinten: Stossfänger mit Parktro...
- Delle / Lackschaden - instandsetzen und lackieren



Beschädigung #10: Stossfänger hinten: Stossfänger mit
Parktronic - Delle / Lackschaden - instandsetzen und lackieren



Beschädigung #10: Stossfänger hinten: Stossfänger mit Parktro...
- Delle / Lackschaden - instandsetzen und lackieren



Beschädigung #10: Stossfänger hinten: Stossfänger mit
Parktronic - Delle / Lackschaden - instandsetzen und lackieren



Beschädigung #10: Stossfänger hinten: Stossfänger mit Parktro...
- Delle / Lackschaden - instandsetzen und lackieren



Beschädigung #11: Motorhaube: Motorhaube (Verätzungen
und Kratzer) - Korrosion - instandsetzen und lackieren



Beschädigung #11: Motorhaube: Motorhaube (Verätzungen und Kratzer) - Korrosion - instandsetzen und lackieren



Beschädigung #11: Motorhaube: Motorhaube (Verätzungen und Kratzer) - Korrosion - instandsetzen und lackieren



Beschädigung #11: Motorhaube: Motorhaube (Verätzungen und Kratzer) - Korrosion - instandsetzen und lackieren



Beschädigung #11: Motorhaube: Motorhaube (Verätzungen und Kratzer) - Korrosion - instandsetzen und lackieren



Beschädigung #11: Motorhaube: Motorhaube (Verätzungen und Kratzer) - Korrosion - instandsetzen und lackieren



Nachlackierungsfotos



Nachlackierung 1: Seitenwand links



Nachlackierung 1: Seitenwand links



Checkliste

Vorhanden	Name
<input type="checkbox"/>	ABE
<input type="checkbox"/>	Abschleppöse
<input type="checkbox"/>	Anhängekupplung abnehmbar
<input type="checkbox"/>	Antenne
<input type="checkbox"/>	Bordbuchmappe
<input type="checkbox"/>	Bordwerkzeug
<input type="checkbox"/>	Consumer Kabelkit
<input type="checkbox"/>	Fernbedienung Standheizung
<input type="checkbox"/>	Ladekabel
<input type="checkbox"/>	Laderaumabdeckung / Rollo
<input type="checkbox"/>	Leichtmetallfelgensatz komplett
<input type="checkbox"/>	Navigations Datenträger
<input type="checkbox"/>	Schlüssel Anhängerkupplung
<input type="checkbox"/>	Serviceheft
<input type="checkbox"/>	Tirefit Füllmittel
<input type="checkbox"/>	Tirefit komplett
<input type="checkbox"/>	Tirefit Kompressor
<input type="checkbox"/>	Windschott