

## » Übersicht

**Auftrags-Nr:** 1002293778  
**Besichtigt am:** 19.03.2026 16:13  
**Berichts-Nr:** 10261843  
**FIN:** WVVZZZ3H0PE516195



Fahrzeugansicht - diagonal  
vorne links



Fahrzeugansicht - diagonal  
hinten rechts



Innenraum - Cockpit mit  
Laufleistung

## » Fahrzeugdaten

<b>Fahrzeugkategorie:</b>	Personenkraftwagen
<b>Fahrzeugart:</b>	Kombi
<b>Hersteller:</b>	Volkswagen
<b>Modell:</b>	Arteon
<b>HSN / TSN:</b>	0603 / CPD
<b>Erstzulassungsdatum:</b>	17.01.2024
<b>Laufleistung:</b>	26.100 km
<b>Nachweis Kilometerstand:</b>	Abgelesen
<b>Farbe:</b>	Mondsteingrau
<b>Farbe Dach:</b>	Mondsteingrau
<b>Antriebsart:</b>	Allrad
<b>Motorisierung/Kraftstoff:</b>	Benzin
<b>Hubraum:</b>	2.000 ccm
<b>Leistung:</b>	235 kW (320 PS)
<b>Fahrzeuglänge:</b>	
<b>Fahrzeughöhe:</b>	
<b>Fahrzeugbreite:</b>	
<b>Zulässiges Gesamtgewicht:</b>	
<b>Radstand:</b>	
<b>Anzahl Achsen:</b>	2
<b>Zylinder:</b>	4
<b>Schadstoffklasse:</b>	Euro 6
<b>Anzahl Türen:</b>	4
<b>Anzahl Sitze:</b>	5
<b>Getriebe:</b>	Automatik 7-Gang
<b>Polsterart:</b>	Alcantara
<b>Interieurfarbe:</b>	Titanschwarz - Blau/Titanschwarz/ Titanschwarz
<b>Anzahl vorhandene Schlüssel:</b>	2

## » Dokumente & Wartung

<b>Nächste HU:</b>	
<b>Zulassungsbescheinigung (ZBT1 Original) vorhanden:</b>	Ja
<b>Zulassungsbescheinigung entgegengenommen:</b>	Ja
<b>Kennzeichen entgegengenommen:</b>	Beide
<b>Wartungsheft:</b>	Digital
<b>Wartungsnachweis:</b>	Nicht prüfbar
<b>Datum der letzten Wartung:</b>	
<b>Km-Stand bei letzter Wartung:</b>	
<b>Restlauf bis Service:</b>	20.100 KM

## » Fahrzeugausstattung

"Easy Open & Close" - Heckklappe mit sensorgesteuerter Öffnung und Schließung, mit Fernentriegelung	Dämpfung vorn
12-V-Steckdose an der Mittelkonsole hinten	Dekoreinlagen "Black Carbon" für Instrumententafel und Türverkleidungen
3 Kopfstützen hinten	Digital Cockpit Pro, mehrfarbig, verschiedene Info-Profile wählbar
3D-LED-Rückleuchten mit dynamischer Blinkleuchte	Digitaler Radioempfang DAB+
4 Leichtmetallräder "Sebring" 8 J x 18 in Grau Metallic	Diversity-Antenne für FM-Empfang
4-Zylinder-Ottomotor 2,0 l	Doppelkupplungsgetriebe DQ500
4-Zylinder-Ottomotor 2,0 l TSI, 235 kW	Doppelton-Signalhorn
7-Gang-Automatikgetriebe oder DSG für Allrad Beachtung: Fam. EDF	Drehstromgenerator 140 A
8 Lautsprecher	Dreipunkt-Automatiksicherheitsgurte mit Gurtstraffer für die äußeren Rücksitzplätze
Abgasendrohr hinten	Dreipunkt-Automatiksicherheitsgurte vornmit Höheneinstellung und Gurtstraffer
Abgasnorm EU6 AP	ECO-Funktion
Adaptive Fahrwerksregelung DCC inkl. Fahrprofilauswahl	Einparkhilfe - Warnsignale bei Hindernissen im Front- und Heckbereich
Airbag für Fahrer und Beifahrer, mit Beifahrerairbag-Deaktivierung, inkl. Knie-Airbag auf der Fahrerseite	Einstiegleisten in den Türausschnitten
AirStop®-Reifen 245/45 R 18	Einstiegs-/Warnleuchten in LED-Technik in den Türen vorn
Aktion	Elektronische Begrenzung der Höchstgeschwindigkeit
Aktivkohlebehälter (EVAP)	Elektronische Differenzialsperre XDS
Akustik-Paket Standard	Elektronische Parkbremse inkl. Auto-Hold-Funktion
Allradantrieb 4MOTION	Elektronisches Stabilisierungsprogramm und elektromechanischer Bremskraftverstärker
Ambientebeleuchtung 30-farbig	Entfall des Schriftzugs für die Motorbezeichnung auf der Gepäckraumklappe
App-Connect inkl. App-Connect Wireless für Apple CarPlay und Android Auto	Entfall Tire Mobility Set
Außen-Sound Standard	Fahrzeuge mit besonderen Produktaufwertungsmaßnahmen
Außenspiegel auf Fahrerseite asphärisch	Fahrzeugklassen-Differenzierung -3H0-
Außenspiegel mit Umfeldbeleuchtung und Beifahrerspiegelabsenkung, anklapp- und beheizbar, auf Fahrerseite abblendend	Federbereich 50 nur Einbausteuerung keine Bedarfsprognose
Außenspiegel rechts, konvex	Fernlichtassistent "Light Assist"
Automatische Distanzregelung ACC "stop & go", mit Geschwindigkeitsbegrenzer	Fertigungsablauf Standard
Batterie 380A (68Ah)	Frontscheibe in Verbundsicherheitsglas, wärme- und geräuschkämmend
Batterie/Generator Kapazität Standard	Fußgängererkennung und aktive Frontklappe
Bauteilesatz ohne länderspezifische Bauvorschrift	Fußmatten vorn und hinten
Beifahrersitzlehne nicht umklappbar	Gepäckraumabdeckung
Berganfahrassistent	Gepäckraumauskleidung in Textil
Betriebserlaubnis Nachtrag	Gepäckraumboden
Betriebsspannung 12 V	Gewichtsbereich 2 nur Einbausteuerung keine Bedarfsprognose
Bordliteratur in Deutsch (Deutschland)	Innenleuchten mit Abschaltverzögerung und Dimmfunktion, je 2 LED-Leseleuchten vorn und hinten
Bordwerkzeug	Innenspiegel automatisch abblendend
Chrom-Applikationen an Türzuziehgriffen, Lichtdrehshalter und Ausströmern vorn	ISOFIX-Halteösen zur Befestigung von 2 Kindersitzen auf den Rücksitzen, auch für i-Size-Kindersitze
Chromleisten an den Seitenfenstern	Kältemittel R1234yf
Dachhimmel in Titanschwarz	Kategorie 0
Dämpfung hinten, Sport	Kein Sonderfahrzeug, Standard-Ausführung

Keine Aktionsausführung	Ohne Kamerasysteme/Umfeldsensorik
Kennzeichenträger vorn und hinten (ECE)	Ohne Kindersitz
Klimaanlage mit Aktiv-Kombifilter	Ohne Ladedose
Kombi-Instrument mit elektronischem Tachometer, Kilometer- und Tageskilometerzähler, Drehzahlmesser	Ohne Ladekabel
Kopfairbagsystem für Front- und Fondpassagiere inkl. Seitenairbags vorn	Ohne Nebelscheinwerfer
Kraftstoffbehälter	Ohne Scheinwerferreinigungsanlage
Kraftstoffsystem Otto-Einspritzer	Ohne Sitzbelüftung/Massagesitze
Landesverkaufsprogramm Deutschland	Ohne Sonnenschutzrollo
LED-Leuchte im Fußraum vorn	Ohne Sprachsteuerung
LED-Scheinwerfer mit Tagfahrlicht	Ohne Spurwechselassistent
Leergewichtsbereich Standard	Ohne Systeme für den Fahrzeugzugang
Lendenwirbelstützen vorn, auf Fahrerseite elektrisch einstellbar	Ohne Überführungsausrüstung
Leuchtweitenregulierung dynamisch	Ohne Vorbereitung Einbau Funkgerät
Linkslenker	Ohne Vorbereitung für VTS (Vehicle-Tracing System)
Make-up-Spiegel beleuchtet in den Sonnenblenden	Ohne Wärmespeicher/Zusatzheizung
Mit Elektrische Lenksäulenverriegelung (ELV)	Ohne zus. Triebwerks-Unterschutz
Mittelarmlehne vorn mit Ablagebox, 2 Ausströmer hinten	Ohne Zusatz-/Standheizung
Mittelkonsole	Ohne zusätzliche Bereifung
Motorenstart Standard	Online-Dienst, mit OCU, mit Head Unit Codierung, ohne WFS-Verbund
Müdigkeitserkennung	Pedale in Edelstahl gebürstet
Multifunktionskamera	Proaktives Insassenschutzsystem in Verbindung mit "Front Assist"
Multifunktions-Sportlenkrad in Leder, beheizbar, mit Touch-Bedienung und Schaltwippen	Progressivlenkung
Navigationssystem "Discover Media" inkl. "Streaming & Internet"	Radio
Nebelschlusslicht einseitig, Rückfahrlicht beidseitig	Radsicherungen mit erweitertem Diebstahlschutz
Netztrennwand	Radstand
Nicht Heissland plus Zusatzwasserkühler	Rechtsverkehr
Nichtraucherausführung - 12-V-Steckdose vorn	Regensensor
Normal-Lackierung	Regionscode " ECE " für Radio
Notbremsassistent "Front Assist" (für automatische Distanzregelung ACC bis 210 km/h)	Reifen ohne Festlegung der Reifenmarke
Notruf-Service; keine Registrierung notwendig, Dienst ist bei Auslieferung aktiviert	Reifendruck-Kontrollsystem
Ohne alternativ-Antriebssystem	Rücksitzbank ungeteilt, Lehne asymmetrisch geteilt umklappbar, mit Mittelarmlehne und Durchlademöglichkeit
Ohne Anhängervorrichtung	Schalthebelknopf in Leder
Ohne Beifahrersitzverstellung vom Fond	Scheibenbremsen hinten
Ohne besondere Karosseriemaßnahmen	Scheibenbremsen vorn
Ohne CD/DVD für Navigation	Scheibenwaschdüsen vorn automatisch beheizt
Ohne Dacheinsatz (Volldach)	Schlüsselloses Schließ- und Startsystem "Keyless Access" ohne Safe-Sicherung
Ohne Elektromotor ( Hybrid )	Seitliche Zierleisten unten in Wagenfarbe
Ohne Feuerlöscher	Serienkraftstoff-Erstbefüllung
Ohne Garagentoröffner	Serviceanzeige 30000 km oder 2 Jahre ( flexibel )
Ohne Head-Up Display	Sicherheitsoptimierte Kopfstützen vorn
Ohne integriertes Mautsystem	Sitzmittelbahnen der Vordersitze und der äußeren Rücksitzplätze in Mikrovlies "ArtVelours"

Spezielles Typschild für EG für M1-Pkw  
Sportback  
Sport-Komfortsitze vorn  
Spurhalteassistent "Lane Assist"  
Standard-Klimazonen  
Start-Stopp-System mit Bremsenergie-Rückgewinnung  
Stoßfänger im "R"-Styling  
Tagesfahrlicht mit Assistenzfahrlicht u. Coming- u. Leaving-home Funktion automatisch  
Telefonschnittstelle  
Tilgergewicht Lenkrad, 36 HZ  
Top-Sport  
Trägerfrequenz 433,92 bis 434,42 MHz  
Transportschutzfolie (Mindestschutz) mit zus. Transportschutzmaßnahmen  
Tür und Seitenverkleidung  
Typprüfand Deutschland  
USB-C-Schnittstelle, Ladeleistung bis zu 45 W  
Variante  
Verbandtasche, Warndreieck und Warnweste  
Verbau der Startbatterie hinten, ohne zweite Batterie  
Verkehrszeichenerkennung  
Vorbereitet für "We Connect" und "We Connect Plus"  
Vordersitze beheizbar  
Vordersitze höhenstellbar, ergoComfort-Sitz auf der Fahrerseite, mit elektrischer Lehneinstellung  
Wärmeschutzverglasung grün, seitlich und hinten  
Warnton und -leuchte für nicht angelegte Gurte vorn und hinten  
Wartungsintervallverlängerung  
Wegfahrsperre elektronisch

## » Bereifung

### MONTIERTE BEREIFUNG

Hersteller	Ort	Position	Typ	Felge	Dimension	Profiltiefe
Continental	Vorne	Links	Sommer	Aluminium	245/45 R 18 96 W	4,0 mm
Continental	Vorne	Rechts	Sommer	Aluminium	245/45 R 18 96 W	5,0 mm
Continental	Hinten	Links	Sommer	Aluminium	245/45 R 18 96 W	5,0 mm
Continental	Hinten	Rechts	Sommer	Aluminium	245/45 R 18 96 W	5,0 mm

**Reifen zulässig:** Ja

**Reifen verkehrssicher:** Ja

**» Wertmindernde Faktoren**

Nr	Bauteil	Schadensbeschreibung	Reparaturempfehlung
1	Alufelge hinten rechts	Kratzer	Lackieren

**» Gebrauchsspuren**

Das Fahrzeug weist dem Alter, der Laufleistung und dem Einsatzzweck entsprechende Gebrauchsspuren auf.

**» Merkantile Wertminderung**

<b>Vorschäden bekannt:</b>	Nein
<b>Vorschäden feststellbar:</b>	Nein
<b>Nachlackierungen vorhanden:</b>	Ja
<b>Nachlackierungen professionell ausgeführt:</b>	Ja
<b>Lackschichtdickenmessung durchgeführt:</b>	Ja - ohne Auffälligkeiten/Abweichungen

**ERGEBNISSE DER LACKSCHICHTDICKENMESSUNG**

Die Messwerte lagen im üblichen Bereich.

Pro Bauteil wurden mindestens 3 Messungen durchgeführt.

## » Hinweise zum Zustandsbericht

**Angaben zum Auftrag und zum Bewertungsumfang:**

Es wurde der Auftrag erteilt, einen Zustandsbericht über das beschriebene Fahrzeug zu erstellen.

Die Fahrzeugzustandsbewertung erfolgte auftragsgemäß auf Basis der vom Auftraggeber vorgegebenen Standards für Fahrzeugbewertungen. Die Feststellungen im Einzelfall trifft der Sachverständige aufgrund eigener Sachkunde und nach eigenem sachverständigen Ermessen.

**Fahrzeug-Identifizierung:**

WVWZZZ3H0PE516195

FIN abgelesen und stimmt mit Unterlagen überein

**Allgemeinzustand:**

Gepflegter Allgemeinzustand

**Besichtigungsbedingungen:**

Ausreichend

**Hebebühne/Hubmittel benutzt:**

Ja

**Motorenlauf durchgeführt:**

Ja

**Fahrprobe durchgeführt:**

Ja

## » Sonstige Bemerkungen

Vorliegendes Exemplar wurde auf elektronischem Wege erzeugt. Es ist ohne Originalunterschrift gültig.

## » Ansichtsfotos



Fahrzeugansicht - diagonal vorne links



Fahrzeugansicht - diagonal vorne rechts



Fahrzeugansicht - diagonal hinten links



Fahrzeugansicht - diagonal hinten rechts



Innenraum - Cockpit mit Laufleistung



Seitenansicht - Schweller links



Seitenansicht - Schweller rechts



Fahrzeug - Typenschild/Fahrgestellnummer



Räder - Rad montiert vorne links

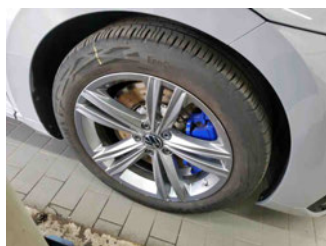

Räder - Rad montiert vorne rechts



Räder - Rad montiert hinten links



Räder - Rad montiert hinten rechts



Innenraum - Mittelkonsole



Fahrzeug - Motorraum offen



Equipment - Boardmappe/ Securitybag



Innenraum - Kofferraum

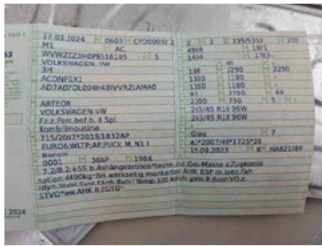

Fahrzeug - abgegebene ZB1



Fahrzeug - Serviceunterlagen /  
Wartungsnachweis



Innenraum - vorne



Innenraum - hinten



Innenraum -  
Navigationsgerät/Radio

» **Beschädigungsfotos**

**WERTMINDERNDE FAKTOREN**

1 - Alufelge hinten rechts - Kratzer - Lackieren

