



# Zustandsbericht

- Protokoll der Fahrzeugbewertung -

Berichts-Nr: 10377761  
vom: 08.04.2026

## » Übersicht

**Auftrags-Nr:** 1002388285  
**Besichtigt am:** 08.04.2026 09:56  
**Berichts-Nr:** 10377761  
**FIN:** WVVZZZCJ9RD007413



Fahrzeugansicht - diagonal  
vorne links

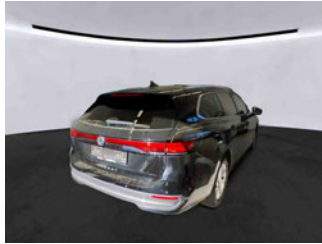

Fahrzeugansicht - diagonal  
hinten rechts

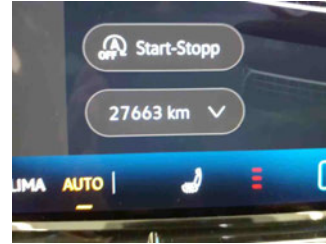

Innenraum - Cockpit mit  
Laufleistung



# Zustandsbericht

- Protokoll der Fahrzeugbewertung -

Berichts-Nr: 10377761  
vom: 08.04.2026

## » Fahrzeugdaten

|                                     |   |
|-------------------------------------|---|
| <b>Fahrzeugkategorie:</b>           | Personenkraftwagen                        |
| <b>Fahrzeugart:</b>                 | Kombi                                     |
| <b>Hersteller:</b>                  | Volkswagen                                |
| <b>Modell:</b>                      | Passat                                    |
| <b>HSN / TSN:</b>                   | 0603 / CTH                                |
| <b>Erstzulassungsdatum:</b>         | 04.04.2024                                |
| <b>Laufleistung:</b>                | 27.663 km                                 |
| <b>Nachweis Kilometerstand:</b>     | Abgelesen                                 |
| <b>Farbe:</b>                       | Grenadillschwarz Metallic                 |
| <b>Farbe Dach:</b>                  | Grenadillschwarz Metallic                 |
| <b>Antriebsart:</b>                 | Frontantrieb                              |
| <b>Motorisierung/Kraftstoff:</b>    | Diesel                                    |
| <b>Hubraum:</b>                     | 2.000 ccm                                 |
| <b>Leistung:</b>                    | 110 kW (150 PS)                           |
| <b>Fahrzeuglänge:</b>               | 4.917 mm                                  |
| <b>Fahrzeughöhe:</b>                | 1.521 mm                                  |
| <b>Fahrzeugbreite:</b>              | 1.849 mm                                  |
| <b>Zulässiges Gesamtgewicht:</b>    | 2.250 kg                                  |
| <b>Radstand:</b>                    | 2.837 mm                                  |
| <b>Anzahl Achsen:</b>               | 2   |
| <b>Zylinder:</b>                    | 4   |
| <b>Schadstoffklasse:</b>            | Euro 6                                    |
| <b>Anzahl Türen:</b>                | 4   |
| <b>Anzahl Sitze:</b>                | 5   |
| <b>Getriebe:</b>                    | Automatik 7-Gang                          |
| <b>Polsterart:</b>                  | Alcantara                                 |
| <b>Interieurfarbe:</b>              | Pure Grey/Soul-Schwarz/Schwarz/ Ceramique |
| <b>Anzahl vorhandene Schlüssel:</b> | 2   |

## » Dokumente & Wartung

|   |               |
|---|---------------|
| <b>Nächste HU:</b>  | 04.2027       |
| <b>Zulassungsbescheinigung (ZBT1 Original) vorhanden:</b> | Ja            |
| <b>Zulassungsbescheinigung entgegengenommen:</b>          | Ja            |
| <b>Kennzeichen entgegengenommen:</b>                      | Beide         |
| <b>Wartungsheft:</b>                                      | Digital       |
| <b>Wartungsnachweis:</b>                                  | Nicht prüfbar |
| <b>Datum der letzten Wartung:</b>                         |               |
| <b>Km-Stand bei letzter Wartung:</b>                      |               |
| <b>Restlauf bis Service:</b>                              | 15.700 KM     |



# Zustandsbericht

- Protokoll der Fahrzeugbewertung -

Berichts-Nr: 10377761  
vom: 08.04.2026

## » Fahrzeugausstattung

|   |  |
|---|--|
| "Business Premium"-Paket  | Dachhimmel in Ceramique  |
| 2 USB-C-Schnittstellen vorn, 2 USB-C-Ladebuchsen an der Mittelkonsolehinten; Ladeleistung bis zu 45 W       | Dachreling silber eloxiert   |
| 230-V-Steckdose im Gepäckraum   | Dämpfung hinten  |
| 3 Kopfstützen hinten  | Dämpfung vorn  |
| 4 Leichtmetallräder "Bologna" 7,5 J x 17in Schwarz, Oberfläche glanzgedreht                                 | Dekor-Einlagen   |
| 4-Zylinder-Dieselmotor 2,0 l  | Diebstahlwarnanlage mit Innenraumüberwachung, Back-up-Horn und Abschleppschutz                             |
| 4-Zylinder-Dieselmotor 2,0 l TDI, 110 kW  | Digital Cockpit Pro, mehrfarbig, verschiedene Info-Profile wählbar   |
| 7-Gang-Automatikgetriebe oder DSG Beachtung: Fam. EDF   | Digitaler Radioempfang DAB+  |
| 8 Lautsprecher  | Diversity-Antenne für FM-Empfang   |
| Abbiegebremsfunktion und Ausweichunterstützung  | Doppelkupplungsgetriebe DQ381  |
| Abdeckungen für Leichtmetallräder   | Doppelton-Signalhorn   |
| Abgasendrohr hinten (Standard)  | Drehstromgenerator 140 A   |
| Abgaskonzept, WLTP3 M1, N1-l//EU6EA   | Einstiegleisten in den Türausschnitten aus Kunststoff  |
| Ablenkungs- und Müdigkeitserkennung   | Einstiegs-/Warnleuchten in LED-Technik in den Türen vorn   |
| Adaptive Fahrwerksregelung DCC Pro inkl. Fahrprofilauswahl  | Elektrische Luftzusatzheizung  |
| Airbag für Fahrer und Beifahrer, mit Beifahrerairbag-Deaktivierung, inkl. Knie-Airbag auf der Fahrerseite   | Elektronische Parkbremse inkl. Auto-Hold-Funktion  |
| Airstop®-Reifen 215/55 R 17, rollwiderstandsoptimiert   | Elektronisches Stabilisierungsprogramm und elektromechanischer Bremskraftverstärker                        |
| Akustikpaket  | Entfall des Schriftzugs für die Motorbezeichnung auf der Gepäckraumklappe                                  |
| Ambientebeleuchtung   | ergoActive-Sitze vorn höheneinstellbar, mit verschiebbarer Oberschenkelauflage                             |
| Anhängevorrichtung anklappbar, mit elektrischer Entriegelung; inkl. Anhängerrangierassistent Trailer Assist | Erweiterte Innengeräuschkämpfung   |
| Anhängevorrichtung inkl. Anhängerrangierassistent "Trailer Assist"  | Fahrassistent "Travel Assist", Spurhalteassistent "Lane Assist" und "Emergency Assist"                     |
| App-Connect Wireless für Apple CarPlay und Android Auto   | Fahrlichtschaltung automatisch, mit LED-Tagfahrlicht sowie Begrüßungs- und Verabschiedungslicht            |
| Assistenzpaket "IQ.DRIVE"   | Fahrzeuge ohne besonderen Produktaufwertungsmaßnahmen  |
| Außen-Sound Standard  | Fahrzeugklassen-Differenzierung -3J0-  |
| Außenspiegel elektrisch anklapp- und beheizbar, auf Fahrerseite abblendend, Beifahrerspiegelabsenkung       | Federbereich 09 nur Einbausteuerung keine Bedarfsprognose  |
| Außenspiegel Fahrerseite asphärisch, Beifahrerseite konvex  | Fernlichtassistent "Light Assist"  |
| Außenspiegelgehäuse in Wagenfarbe   | Fertigungsablauf Standard  |
| Automatische Distanzregelung ACC "stop & go"  | Frontantrieb   |
| Batterie 380A (68Ah)  | Frontscheibe in Verbundsicherheitsglas, wärmedämmend   |
| Batterie/Generator Kapazität Standard   | Fußgängererkennung   |
| Bauteilesatz ohne länderspezifische Bauvorschrift   | Fußhebelwerk "Standard"  |
| Beifahrersitzlehne nicht umklappbar   | Gepäcknetz   |
| Berganfahrassistent   | Gepäckraumabdeckung auszieh- und herausnehmbar, mit elektrischer Öffnung                                   |
| Betriebserlaubnis Erstzulassung   | Gepäckraumboden in 2 Höhen einstellbar   |
| Bologna 7,5 J x 17 in Schwarz / glanzgedreht, Airstop®-Reifen 215/55 R 17                                   | Geschwindigkeitsbegrenzer mit vorausschauender Regelung  |
| Bordliteratur in Deutsch (Deutschland)  | Gewichtsbereich 8 nur Einbausteuerung keine Bedarfsprognose  |
| Bordwerkzeug und Wagenheber   | Head-up-Display  |
| Car2X   | Heckklappe mit sensorgesteuerter Öffnung und zeitverzögerter elektrischer Schließung, mit Fernentriegelung |
| Chromleisten an den Seitenfenstern  |  |



# Zustandsbericht

- Protokoll der Fahrzeugbewertung -

Berichts-Nr: 10377761  
vom: 08.04.2026

|   |  |
|---|--|
| Heckscheibenwischer mit Intervallschaltung  | Ohne 2. Batterie   |
| Heckspoiler in Wagenfarbe   | Ohne Aktivkohlebehälter mit SCR  |
| Hinterachsgewicht Standard  | Ohne alternativ-Antriebssystem   |
| Infotainment-System mit 32-cm-Display (12,9 Zoll)   | Ohne besondere Karosseriemaßnahmen   |
| Innenspiegel automatisch abblendend   | Ohne Feuerlöscher  |
| ISOFIX-Halteösen für Kindersitze auf den äußeren Rücksitzen sowie auf dem Beifahrersitz, i-Size-kompatibel      | Ohne Kindersitz  |
| Kältemittel R1234yf   | Ohne Ladedose  |
| Kein Sonderfahrzeug, Standard-Ausführung  | Ohne Ladekabel   |
| Keine Aktionsausführung   | Ohne Mode3 Ladekabel   |
| Kindersicherung elektrisch für Türen hinten, vom Fahrersitz aus bedienbar                                       | Ohne Nebelscheinwerfer   |
| Klimaanlage "Air Care Climatronic" mit Aktiv-Kombifilter, Bedienelementen hinten und 3-Zonen-Temperaturregelung | Ohne Scheinwerferreinigungsanlage mit Waschwasser-Standanzeige                                 |
| Kombi-Instrument mit elektronischem Tachometer, Kilometer- und Tageskilometerzähler, Drehzahlmesser             | Ohne Systeme für den Fahrzeugzugang  |
| Komfortausstattung  | Ohne Vorbereitung Einbau Funkgerät   |
| Komfortpaket mit SAFE-Verriegelung  | Ohne Vorbereitung für VTS (Vehicle-Tracing System)   |
| Komfortsitze vorn   | Ohne Vorbereitung Rundumtonkombination und ohne Funkantenne                                    |
| Kopfairbags vorn und hinten, Seitenairbags vorn, Center-Airbag  | Ohne zus. Triebwerks-Unterschutz   |
| Kraftstoffsystem Diesel   | Ohne Zusatz-/Standheizung  |
| Kraftstofftank mit 66 l Fassungsvermögen  | Online-Dienst, mit OCU, mit Head Unit Codierung, ohne WFS-Verbund                              |
| Kreuzungsassistent  | Parkassistent "Park Assist Plus" inkl. Einparkhilfe  |
| Ladekantenschutz in Edelstahl   | Proaktives Insassenschutzsystem  |
| Landesverkaufsprogramm Deutschland  | Progressivlenkung  |
| LED-Leuchte im Fußraum vorn, Lichtfarbe wählbar   | Radsicherungen mit erweitertem Diebstahlschutz   |
| LED-Rückleuchten  | Rechtsverkehr  |
| LED-Scheinwerfer  | Regensensor  |
| Leergewichtsbereich Standard  | Regionscode " ECE " für Radio  |
| Lendenwirbelstützen vorn pneumatisch einstellbar  | Reifen ohne Festlegung der Reifenmarke   |
| Leuchtweitenregulierung   | Reifenkontrollanzeige  |
| Linkslenker   | Reserverad gewichts- und platzsparend  |
| Memory-Funktion für Parkassistent   | Reserverad gewichts- und platzsparend  |
| Mit Blende  | Rücksitzlehne asymmetrisch geteilt umklappbar, mit Durchlademöglichkeit                        |
| Mit Elektrische Lenksäulenverriegelung (ELV)  | Scheibenbremsen hinten   |
| Mit UNECE CS&SU   | Scheibenbremsen vorn   |
| Mittelarmlehne hinten   | Scheibenwaschdüsen vorn automatisch beheizt  |
| Multifunktionskamera  | Schlüsselloses Schließ- und Startsystem "Keyless Access", mit SAFE-Verriegelung                |
| Multifunktionslenkrad in Leder, beheizbar, mit Schaltwippen   | Serienkraftstoff-Erstbefüllung   |
| Navigationssystem   | Serviceanzeige 30000 km oder 2 Jahre ( flexibel )  |
| Nebelschlusslicht einseitig, Rückfahrlicht beidseitig   | Sicherheitsoptimierte Kopfstützen vorn, längs- und höheneinstellbar                            |
| Netztrennwand   | Sitzmittelbahnen der Vordersitze und der äußeren Rücksitzplätze in Mikrovlies "ArtVelours Eco" |
| Nicht Heissland   | Sonnenblenden, mit Make-up-Spiegel beleuchtet auf Fahrer und Beifahrerseite                    |
| Notbremsassistent "Front Assist" mit Fußgänger- und Radfahrererkennung  | Sonnenschutzrollo an den Türscheiben hinten  |
| Notruf-Service, Laufzeit 10 Jahre ab Erstausslieferung, Voraussetzung: Verfügbarkeit benötigter Mobilfunknetze  |  |



# Zustandsbericht

- Protokoll der Fahrzeugbewertung -

Berichts-Nr: 10377761  
vom: 08.04.2026

Spezielles Typschild für EG für M1-Pkw  
Sprachassistent IDA und elektronische Sprachverstärkung  
Spurwechselassistent "Side Assist", Ausparkassistent und Ausstiegswarnung  
Standard-Klimazonen  
Start-Stopp-System mit Bremsenergie-Rückgewinnung  
Stoßfänger in Wagenfarbe, Lufteinlass mit Chromleisten, Kühlergrill mit Chromleiste  
Telefonschnittstelle "Comfort" mit induktiver Ladefunktion, Ladeleistung bis zu 15 W  
Textilfußmatten vorn und hinten  
Transportschutzfolie (Mindestschutz) mit zus. Transportschutzmaßnahmen  
Tür und Seitenverkleidung  
Türgriffmulden beleuchtet  
Typprüfand Deutschland  
Umfeldbeleuchtung mit Logoprojektion  
Umgebungsansicht "Area View" inkl. Rückfahrkamera "Rear View"  
UWB fähiges Land und Trägerfrequenz 433,92 bis 434,42Mhz  
Variant  
Verbandtasche, Warndreieck und Warnweste  
Verbundsicherheitsglas, geräuschdämmend für Seitenscheiben; Heck- und Seitenscheiben hinten abgedunkelt  
Verkehrszeichenerkennung  
Volldach  
Vorbereitet für "We Connect" und "We Connect Plus" oder "VW Connect" und "VW Connect Plus"  
Vorbereitung Alcohol Interlock  
Vorderachsgewicht Standard  
Vordersitze beheizbar  
Vordersitze mit Massagefunktion  
Wartungsintervallverlängerung  
Winterräder "Bari" (zusätzlich), 4 Leichtmetallräder 7 J x 16, Winterreifen 215/60 R 16 H



# Zustandsbericht

- Protokoll der Fahrzeugbewertung -

Berichts-Nr: 10377761  
vom: 08.04.2026

## » Bereifung

### MONTIERTE BEREIFUNG

| Hersteller | Ort    | Position | Typ    | Felge     | Dimension        | Profiltiefe |
|------------|--------|----------|--------|-----------|------------------|-------------|
| Goodyear   | Vorne  | Links    | Winter | Aluminium | 215/50 R 16 95 H | 5,0 mm      |
| Goodyear   | Vorne  | Rechts   | Winter | Aluminium | 215/50 R 16 95 H | 5,0 mm      |
| Goodyear   | Hinten | Links    | Winter | Aluminium | 215/50 R 16 95 H | 5,0 mm      |
| Goodyear   | Hinten | Rechts   | Winter | Aluminium | 215/50 R 16 95 H | 5,0 mm      |

Reifen zulässig: Ja

Reifen verkehrssicher: Ja

### ZUSÄTZLICHE BEREIFUNG

| Hersteller | Ort | Position | Typ    | Felge     | Dimension        | Profiltiefe |
|------------|-----|----------|--------|-----------|------------------|-------------|
| Hankook    |     |          | Sommer | Aluminium | 215/55 R 17 94 W | 5,0 mm      |
| Hankook    |     |          | Sommer | Aluminium | 215/55 R 17 94 W | 5,0 mm      |
| Hankook    |     |          | Sommer | Aluminium | 215/55 R 17 94 W | 5,0 mm      |
| Hankook    |     |          | Sommer | Aluminium | 215/55 R 17 94 W | 5,0 mm      |

Reifen zulässig: Ja

Reifen verkehrssicher: Ja

### ERSATZ-/NOTRAD & ZUBEHÖR

Ersatzrad vorhanden: Ja

| Hersteller | Ort    | Position | Typ    | Felge | Dimension        | Profiltiefe |
|------------|--------|----------|--------|-------|------------------|-------------|
| Linglong   | Ersatz |          | Sommer | Stahl | 125/70 R 18 99 M | 5,0 mm      |

Pannenbergung zulässig: Ja

Pannenbergung verkehrssicher: Ja

Bordwerkzeug vorhanden: Ja

Wagenheber vorhanden: Ja



# Zustandsbericht

- Protokoll der Fahrzeugbewertung -

Berichts-Nr: 10377761  
vom: 08.04.2026

## » Wertmindernde Faktoren

Nicht vorhanden

## » Gebrauchsspuren

Das Fahrzeug weist dem Alter, der Laufleistung und dem Einsatzzweck entsprechende Gebrauchsspuren auf.



# Zustandsbericht

- Protokoll der Fahrzeugbewertung -

Berichts-Nr: 10377761  
vom: 08.04.2026

## » Merkantile Wertminderung

|   |  |
|---|--|
| <b>Vorschäden bekannt:</b>                    | Nein                                   |
| <b>Vorschäden feststellbar:</b>               | Nein                                   |
| <b>Nachlackierungen vorhanden:</b>            | Nein                                   |
| <b>Lackschichtdickenmessung durchgeführt:</b> | Ja - ohne Auffälligkeiten/Abweichungen |

### ERGEBNISSE DER LACKSCHICHTDICKENMESSUNG

Die Messwerte lagen im üblichen Bereich.

Pro Bauteil wurden mindestens 3 Messungen durchgeführt.



# Zustandsbericht

Berichts-Nr: 10377761  
vom: 08.04.2026

- Protokoll der Fahrzeugbewertung -

## » Hinweise zum Zustandsbericht

**Angaben zum Auftrag und zum Bewertungsumfang:**

Es wurde der Auftrag erteilt, einen Zustandsbericht über das beschriebene Fahrzeug zu erstellen.

Die Fahrzeugzustandsbewertung erfolgte auftragsgemäß auf Basis der vom Auftraggeber vorgegebenen Standards für Fahrzeugbewertungen. Die Feststellungen im Einzelfall trifft der Sachverständige aufgrund eigener Sachkunde und nach eigenem sachverständigen Ermessen.

**Fahrzeug-Identifizierung:**

WVWZZZCJ9RD007413

FIN abgelesen und stimmt mit Unterlagen überein

**Allgemeinzustand:**

Gepflegter Allgemeinzustand

**Besichtigungsbedingungen:**

Ausreichend

**Hebebühne/Hubmittel benutzt:**

Nein

**Motorenlauf durchgeführt:**

Ja

**Fahrprobe durchgeführt:**

Ja



# Zustandsbericht

- Protokoll der Fahrzeugbewertung -

Berichts-Nr: 10377761  
vom: 08.04.2026

## » Sonstige Bemerkungen

Vorliegendes Exemplar wurde auf elektronischem Wege erzeugt. Es ist ohne Originalunterschrift gültig.



# Zustandsbericht

- Protokoll der Fahrzeugbewertung -

Berichts-Nr: 10377761  
vom: 08.04.2026

## » Ansichtsfotos



Fahrzeugansicht - diagonal vorne links



Fahrzeugansicht - diagonal vorne rechts



Fahrzeugansicht - diagonal hinten links

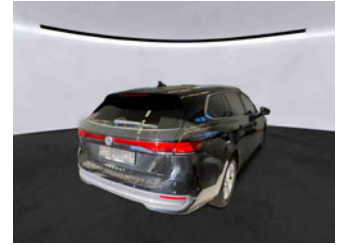

Fahrzeugansicht - diagonal hinten rechts

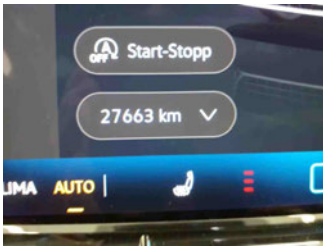

Innenraum - Cockpit mit Laufleistung



Equipment - Bordwerkzeug



Seitenansicht - Schweller links



Seitenansicht - Schweller rechts



Fahrzeug - Typenschild/Fahrgestellnummer



Räder - Rad montiert vorne links

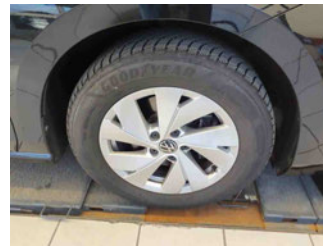

Räder - Rad montiert vorne rechts



Räder - Rad montiert hinten links



Räder - Rad montiert hinten rechts



Räder - Rad beiliegend #1



Räder - Rad beiliegend #2



Räder - Rad beiliegend #3



Räder - Rad beiliegend #4



Räder - Ersatzrad



Innenraum - Mittelkonsole



Fahrzeug - Motorraum offen



# Zustandsbericht

- Protokoll der Fahrzeugbewertung -

Berichts-Nr: 10377761  
vom: 08.04.2026



Equipment - Boardmappe/  
Securitybag



Innenraum - Kofferraum

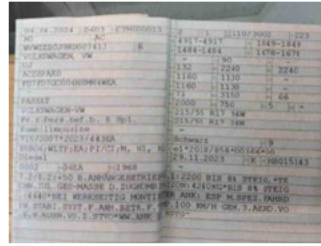

Fahrzeug - abgegebene ZB1



Equipment - Anhängerkupplung



Fahrzeug - Serviceunterlagen /  
Wartungsnachweis



Innenraum - vorne



Innenraum - hinten

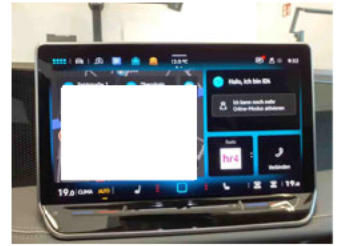

Innenraum -  
Navigationsgerät/Radio