

» Übersicht

Auftrags-Nr: 1002380768
Besichtigt am: 19.03.2026 12:08
Berichts-Nr: 10298465
FIN: TMBLN7NS0R8040336



Fahrzeugansicht - diagonal
vorne links



Fahrzeugansicht - diagonal
hinten rechts



Innenraum - Cockpit mit
Laufleistung

» Fahrzeugdaten

Fahrzeugkategorie:	Personenkraftwagen
Fahrzeugart:	SUV
Hersteller:	Skoda
Modell:	Kodiaq
HSN / TSN:	8004 / AVV
Erstzulassungsdatum:	07.03.2024
Laufleistung:	63.880 km
Nachweis Kilometerstand:	Abgelesen
Farbe:	Graphite Grau Metallic
Farbe Dach:	Graphite Grau Metallic
Antriebsart:	Allrad
Motorisierung/Kraftstoff:	Diesel
Hubraum:	2.000 ccm
Leistung:	147 kW (200 PS)
Fahrzeuglänge:	
Fahrzeughöhe:	
Fahrzeugbreite:	
Zulässiges Gesamtgewicht:	
Radstand:	
Anzahl Achsen:	2
Zylinder:	4
Schadstoffklasse:	Euro 6
Anzahl Türen:	4
Anzahl Sitze:	5
Getriebe:	Automatik 7-Gang
Polsterart:	Leder
Interieurfarbe:	Schwarz
Anzahl vorhandene Schlüssel:	3

» Dokumente & Wartung

Nächste HU:	
Zulassungsbescheinigung (ZBT1 Original) vorhanden:	Ja
Zulassungsbescheinigung entgegengenommen:	Nein
Kennzeichen entgegengenommen:	Keine
Wartungsheft:	Digital
Wartungsnachweis:	Nicht prüfbar
Datum der letzten Wartung:	
Km-Stand bei letzter Wartung:	
Restlauf bis Service:	624 Tag(e)

» Fahrzeugausstattung

"SMART LINK" (drathlos für Apple)	Dämpfung hinten
"Sportpaket"	Dämpfung vorn
"SUNSET"	Dekor-Einlagen, Carbon
"TRAVEL ASSIST High"(ACC, Verkehrszeich--Erkennung, Park+Lane Assist + adaptive Spurführung, DQ mit Emerg.Assist)	Doppelton-Signalhorn
12 Volt-Steckdose(n)	Drehstromgenerator 140 A
2 Leseleuchten vorn	Dreip.Automatikgurte hinten außen mit ECE-Label
230V Wechselrichter und Steckdose für Europa	Dreip.Automatikgurte vo.m.Gurtstraffer und Höheneinstellung
4 Zyl.Dieselmotor 2,0L Aggr. 05L.B	Dreipunkt-Automatikgurt für mittleren Fondsitze
4-Zyl.Turbodieselmotor 2,0 L/147 KW(4V) TDI, Common-Rail Grundmotor: T6F	Dynamiklenkung
7-Gang-Automatikgetriebe für Allrad	ECO-Funktion
8 Lautsprecher (passiv)	Einbau Differenzierung für Getriebe"DQ381" -- Fahrzeugteile -
Abdeckungen für Leichtmetallräder	-
Abgaskonzept, EU6 AP	Einstiegleisten in den Türausschnitten
Ablagekasten im Kofferraum mit Deckel in der Seitenverkleidung	El. einstell. Vordersitze, mit Memory, Sitztiefeinstellung und Sitzbelüftung - mit Lederbezüge (ohne Schublade)
Ablageschale am Dachhimmel	Elektronisches Stabilisierungsprogramm (ESP)
Abwicklung Serie	Entriegelung Hintersitz mechanisch
Allradantrieb	Fahrerkniefairbag
Allwetter, Abbiege und Autobahnlicht	Fahrprofilauswahl und hydr. Dämpferregelung
Ambientelicht Ausführung 1	Fahrzeugklassen-Differenzierung -55A-
Anfahrhilfe-/ Abfahrhilfe	Federbereich 06 nur Einbausteuerung keine Bedarfsprognose
Antenne nur für FM Empfang, Diversity	Fertigungsablauf Standard
Außenspiegel links, konvex	Feststellbremse
Außenspiegel mit Memoryfunktion, autom. abblendbar auf Fahrerseite, elektrisch anklapp-/einstellbar, separat beheizbar	Formteilhimmel ungeteilt
Außenspiegel rechts, konvex	Front Assist inkl. City ANB für ACC high
Ausstattung 1	Frontscheibe, Wärmeschutzglas
Automatische Distanzregelung (mit follow to stop) und Speed-Limiter	Fußgängerschutzmaßnahmen erweitert und vorausschauend
Batterie 380A (68Ah)	Fußhebelwerk
Batterie/Generator Kapazität Standard	Fußmatten vorn und hinten
Bauteile mit besonderer Oberfläche	Gepäckraumabdeckung, schiebbar
Bauteilesatz ohne länderspezifische Bauvorschrift	Gepäckraumbodenbelag, Nadelvlies
Besondere Innengeräuschkämpfung	Gepäckraumleuchte
Betriebserlaubnis Nachtrag	Gepäcktaschen an Rückenlehnen
Bordliteratur in Deutsch	Gewichtsbereich 16 nur Einbausteuerung keine Bedarfsprognose
Bordwerkzeug	Gurtkontrolle, opt.u.akust., E-Kontakt
Businesspaket Columbus MJ24	Hinterachsgewicht Ausführung 1
Climatronic mit Stauluftregelung, FCKW-frei	Innenleuchte im Fußraum vorn und hinten
DAB - Digitaler Radioempfang	Instrumenteneinsatz, Anzeige in KM/H
Dachreling, schwarz	Kältemittel R1234yf
Dachspoiler	Kein Sonderfahrzeug,Standard-Ausführung
	Kindersicherung, manuell
	Kindersitzverankerung für Kindersitzsystem ISO FIX

Komfortöffnung Heckklappe (Virtuelles Pedal)	Ohne erweitertem Sicherheitssystem
Komforttelefonie, ohne Außenantennenanbindung	Ohne Feuerlöscher
Kopfstützen hinten (3 Stück)	Ohne Gepäck-Spinne/Netz/Tasche
Kopfstützen vorn	Ohne Halter
Kraftstoffsystem Diesel	Ohne Head-Up Display
Kurzheck	Ohne Kamerasysteme/Umfeldsensorik
Landesverkaufsprogramm Deutschland	Ohne Kindersitzverankerung vorn (ISOFIX)
Lane Assist mit adaptiver Spurführung + Emergency Assist	Ohne Klaptisch an Vordersitzlehne
LED- Hauptscheinwerfer mit variabler Lichtverteilung	Ohne Ladeboden
Ledersportmultifunktionslenkrad mit Tiptronic	Ohne Lehnenentriegelung für Vordersitze
LED-SBBR-Leuchte, Lichtfunktionen animiert, spezielles Styling	Ohne Schmutzfänger
Leergewichtsbereich 1	Ohne Schubladen unter den Vordersitzen
Leichtmetall{der "VEGA" 8Jx20" Glanzgedreht anthrazit inkl. aktive Reifenkontrollanzeige	Ohne Seitenschutzleiste
Leichtmetall{der 8J x 20 "VEGA"	Ohne Sonnenschutzrollo
Lendenwirbelstütze, elektr. einstellbar in Vordersitzlehnen	Ohne Spurwechselassistent
Leuchtweitenregulierung,autom/dynamisch mit Kurvenfahrlicht (AFS 1)	Ohne Systeme für den Fahrzeugzugang
Linkslenker	Ohne Überführungsausrüstung
Matrix-Beam	Ohne Wärmespeicher/Zusatzheizung
Mit Elektrische Lenksäulenverriegelung (ELV)	Ohne zus. Funktionsfehleranzeige
Mit Multifunktionskamera	Ohne zus. Triebwerks-Unterschutz
Mit Verkehrszeichenerkennung	Ohne zusätzliche Bereifung
Mittelarmlehne vorn	Optionsinfotainment (MIB3)
Müdigkeitserkennung	Pannen-Set
Navi Columbus + Web radio	Parklenkassistent
Nebelschlussleuchte	Radschrauben Standard
Netztrennwand	Radstand
Nicht Heissland	Rechtsverkehr
Nichtraucherausführung	Regionscode " ECE " für Radio
Normal-Lackierung	Reifen 235/45 R20 100V
Notrufsystem eCall+	Reifen ohne Festlegung der Reifenmarke
Ohne 2. Batterie	Reifendruckkontrolle RDKS
Ohne Abfallkorb	Remote Access / Remote Access + Online Infotainment
Ohne Adapter	Remote Access + Infotainment Online 3 Jahre
Ohne Aktivkohlebehälter mit SCR	Rücksitzbank/-lehne, geteilt, umlegbar
Ohne alternativ-Antriebssystem	Schalthebelknopf/-Griff in Leder
Ohne Alu/Chrom-Paket	Scheibenbremsen hinten
Ohne Anhängavorrichtung	Scheibenbremsen vorn
Ohne Aufkleber und Embleme	Scheibenwaschdüsen beheizbar, vorn
Ohne Außen-Sound Maßnahmen	Scheibenwischer-Intervallschaltung mit Licht/Regensensor
Ohne besondere Karosseriemaßnahmen	Scheinwerferreinigungsanlage
Ohne Dacheinsatz (Volldach)	Schlüssel für Schließsystem mit Fernbedienung
Ohne Durchladeeinrichtung	Schriftzugsatz Schwarz
	Seitenairbag vorn, mit Kopfairbag

Serienkraftstoff-Erstbefüllung
Serviceanzeige 30000 km oder 2 Jahre (variabel)
Sicherheitsinnenspiegel automatisch abblendbar
Sitzbelüftung vorn
Sitzbezüge in Leder
Sitzeinstellung elektrisch für beide Vordersitze, mit Memory und Sitztiefeinstellung
Sitzheizung für Vorder-/u.Hintersitze, getrennt regelbar
Sonnenblenden mit Spiegel, beleuchtet
Spezielles Typschild für EG für M1-Pkw
Sport-Komfortsitze vorn
Sprachsteuerung
Stabilisator hinten
Stabilisator vorn
Standard-Klimazonen
Standheizung mit Funkfernbedienung
Standheizung mit Funkfernbedienung
Start/Stop-Anlage mit Rekuperation
Stoßfänger Sport
Tagesfahrlicht mit Assistenzfahrlicht u.Coming- Leaving-home Funktion manuell
Tankdeckel
Trägerfrequenz 433,92 bis 434,42 MHz
Transportschutzfolie (Mindestschutz) mit zus. Transportschutzmaßnahmen
Tür und Seitenverkleidung Leder
Typrüfland Deutschland
USB vorne + hinten
Variante
Virtual Cockpit
Wartungsintervallverlängerung
Waschwasser-Standanzeige
Wegfahrsperre elektronisch
Zentralverriegelung "Keyless-Entry" ohne Safesicherung
Zierleisten schwarz
Zus.Rückstrahler (Türbereich)
Zusätzliche Außengeräuschkämpfung

» Bereifung**MONTIERTE BEREIFUNG**

Hersteller	Ort	Position	Typ	Felge	Dimension	Profiltiefe
Continental	Vorne	Links	Sommer	Aluminium	235/45 R 20 100 V	6,0 mm
Continental	Vorne	Rechts	Sommer	Aluminium	235/45 R 20 100 V	6,0 mm
Continental	Hinten	Links	Sommer	Aluminium	235/45 R 20 100 V	4,0 mm
Continental	Hinten	Rechts	Sommer	Aluminium	235/45 R 20 100 V	4,0 mm

Reifen zulässig: Ja**Reifen verkehrssicher:** Ja**ERSATZ-/NOTRAD & ZUBEHÖR****Bordwerkzeug vorhanden:** Ja**Tirefit vorhanden:** Ja**Tirefit Ablaufdatum:** 01.2028**Kompressor vorhanden:** Ja

» Wertmindernde Faktoren

Nicht vorhanden

» Gebrauchsspuren

Nr	Bauteil	Schadensbeschreibung	Reparaturempfehlung
1	Tür hinten links	Kratzer	Akzeptabel (Gebrauchsspur)
2	Tür hinten rechts	Kratzer	Akzeptabel (Gebrauchsspur)

» Merkantile Wertminderung

Vorschäden bekannt:	Nein
Vorschäden feststellbar:	Nein
Nachlackierungen vorhanden:	Nein
Lackschichtdickenmessung durchgeführt:	Ja - ohne Auffälligkeiten/Abweichungen

ERGEBNISSE DER LACKSCHICHTDICKENMESSUNG

Die Messwerte lagen im üblichen Bereich.

Pro Bauteil wurden mindestens 3 Messungen durchgeführt.

» Hinweise zum Zustandsbericht

Angaben zum Auftrag und zum Bewertungsumfang:

Es wurde der Auftrag erteilt, einen Zustandsbericht über das beschriebene Fahrzeug zu erstellen.

Die Fahrzeugzustandsbewertung erfolgte auftragsgemäß auf Basis der vom Auftraggeber vorgegebenen Standards für Fahrzeugbewertungen. Die Feststellungen im Einzelfall trifft der Sachverständige aufgrund eigener Sachkunde und nach eigenem sachverständigen Ermessen.

Fahrzeug-Identifizierung:

TMBLN7NS0R8040336

FIN abgelesen und stimmt mit Unterlagen überein

Allgemeinzustand:

Gepflegter Allgemeinzustand

Besichtigungsbedingungen:

Ausreichend

Hebebühne/Hubmittel benutzt:

Ja

Motorenlauf durchgeführt:

Ja

Fahrprobe durchgeführt:

Nein

» Sonstige Bemerkungen

Vorliegendes Exemplar wurde auf elektronischem Wege erzeugt. Es ist ohne Originalunterschrift gültig.

» Ansichtsfotos



Fahrzeugansicht - diagonal vorne links



Fahrzeugansicht - diagonal vorne rechts



Fahrzeugansicht - diagonal hinten links



Fahrzeugansicht - diagonal hinten rechts



Innenraum - Cockpit mit Laufleistung



Equipment - Bordwerkzeug



Seitenansicht - Schweller links



Seitenansicht - Schweller rechts



Fahrzeug - Typenschild/Fahrgestellnummer

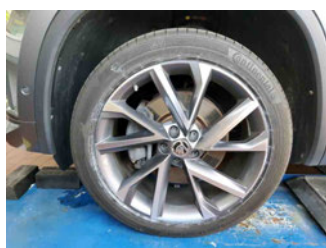

Räder - Rad montiert vorne links

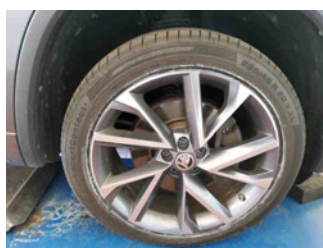

Räder - Rad montiert vorne rechts

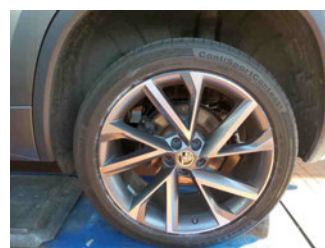

Räder - Rad montiert hinten links



Räder - Rad montiert hinten rechts



Innenraum - Mittelkonsole



Fahrzeug - Motorraum offen

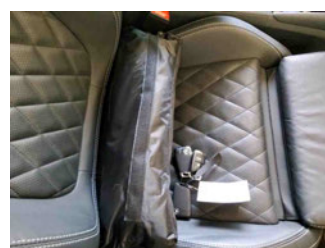

Equipment - Boardmappe/ Securitybag



Innenraum - Kofferraum

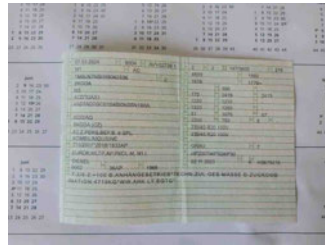

Fahrzeug - abgegebene ZB1



Fahrzeug - Serviceunterlagen /
Wartungsnachweis



Innenraum - vorne

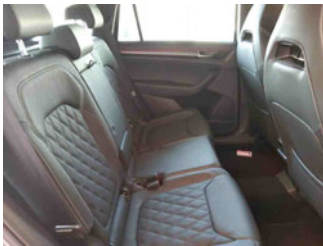

Innenraum - hinten



Räder - Haltbarkeitsdatum
Tirefit



Innenraum -
Navigationsgerät/Radio

» Beschädigungsfotos

GEBRAUCHSPUREN

1 - Tür hinten links - Kratzer - Akzeptabel (Gebrauchsspur)

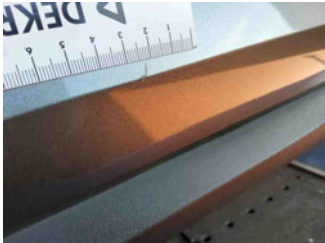

2 - Tür hinten rechts - Kratzer - Akzeptabel (Gebrauchsspur)

