

VR3F3DGZTMY549842

Angaben zum Fahrzeug

| | | | |
|--------------------------|--------------------|---------------------------------|--------------------|
| Halter | | Besichtigungszustand | ausreichend |
| Kennzeichen | | Laufleistung (abgelesen) | 108.362 km |
| Hersteller | Peugeot | Restlauf bis Service | 0 km |
| Typ/Modell | 508 | HU (Bericht lag vor) | 04/2027 |
| Fahrgestellnummer | VR3F3DGZTMY549842 | Leistung / Hubraum | 133 kW / 1.598 ccm |
| Erstzulassung | 01.04.2022 | Polster/Farbe | / |
| Letzte Wartung | 07/2025, 80.246 km | Lackierung | |
| Kraftstoffart | Hybr.B/E ext.aufli | Getriebe | Automatik |

Zustandsbericht

Wertmindernde Faktoren

| Nr. | Bauteilgruppe | Beschreibung |
|-----|-----------------|--|
| 1 | 2.Radsatz | 2 Reifen - abgelaufen - kein Abzug |
| 2 | 2.Radsatz | 2 Leichtmetallfelgen - verkratzt / verschürft - kein Abzug |
| 3 | Rad/Reifen | Leichtmetallfelge vorn links - verkratzt / verschürft - Wertminderung |
| 4 | Tür vorn rechts | Griff außen - verkratzt / verschürft - Smart Repair |
| 5 | Rad/Reifen | Leichtmetallfelge hinten rechts - verkratzt / verschürft - Wertminderung |
| 6 | Heckklappe/-tür | Heckklappe - verkratzt / verschürft - Smart Repair |
| 7 | Stoßfänger vorn | Stoßfänger vorn - verkratzt / verschürft - Smart Repair |
| 8 | Sonstiges | Inspektion/Wartung - fällig - erneuern |
| 9 | Verglasung | Frontscheibe - Steinschlag - erneuern |
| 10 | Tür vorn links | Tür - Delle / Lackschaden - instandsetzen und lackieren |

Gebrauchsspuren

| Nr. | Bauteilgruppe | Beschreibung |
|-----|-----------------|--|
| 1 | Tür vorn rechts | Türkante - verkratzt / verschürft - kein Abzug |
| 2 | Interieur | Innenraum - Abrieb - kein Abzug |
| 3 | Karosserie | Karosserie - Kratzer - kein Abzug |

Fehlteile

Fehlteil

Vorschäden

| Nr. | Vorschaden |
|-----|--|
| 1 | Heck, Angabe durch Nutzer/Auftraggeber |



Festgestellte Nachlackierungen

| Nr. | Ort |
|-----|-----------------|
| 1 | Tür vorne links |

Hauptbereifung

| Achse | Reifengröße | Hersteller | Reifentyp | Profiltiefe | Verktgl. | Zul. |
|-------|----------------|------------|--------------|-------------|----------|------|
| 1 | 235/45 R18 98Y | Michelin | Sommerreifen | 5mm - 5mm | i.O. | |
| 2 | 235/45 R18 98Y | Michelin | Sommerreifen | 5mm - 5mm | i.O. | |

Zusatzbereifung

| Achse | Reifengröße | Hersteller | Reifentyp | Profiltiefe | Verktgl. | Zul. |
|-------|----------------|------------|--------------|-------------|----------|------|
| 1 | 235/45 R18 98V | Pirelli | Winterreifen | 3mm - 3mm | n.i.O. | |
| 2 | 235/45 R18 98V | Pirelli | Winterreifen | 6mm - 6mm | i.O. | |

Ersatz

| Typ | Reifengröße | Hersteller | Reifentyp | Profiltiefe | Ablaufdatum |
|---------|-------------|------------|-----------|-------------|-------------|
| Tirefit | | | | | 07/2026 |

Der Verschleißzustand sowie evtl. Schäden an der Bereifung sind wertmäßig berücksichtigt.

Bemerkungen

Keine Gewähr auf Vollständigkeit und Richtigkeit der angezeigten Ausstattung.
Techn. Änderungen vorbehalten
Das Fahrzeug weist dem Alter, der Laufleistung und dem Einsatzzweck entsprechende Gebrauchsspuren auf.
elektr. Komponenten geprüft, i. O.

Lackwerte geprüft, n. i. O.

TÜV SÜD Auto Service GmbH **Besichtigungsort**
Römeräcker 1 SAP Walldorf
76351 Linkenheim - Hochstetten 69190 Walldorf

Besichtigungsdatum: 18.06.2026
Protokollnummer: 46036103
Anlieferungsdatum: 18.06.2026



Angaben zum Fahrzeug

| | | | |
|--------------------------|-------------------|---------------------------------|-------------|
| Hersteller | Peugeot | Besichtigungszustand | ausreichend |
| Typ/Modell | 508 | Laufleistung (abgelesen) | 108.362 km |
| Fahrgestellnummer | VR3F3DGZTMY549842 | Erstzulassung | 01.04.2022 |

Angaben zum Auftrag:

Auftragsgemäß erfolgte die Fahrzeugzustandsbewertung in demontagefreien Zustand.

Fahrzeug-Identifizierung:

Die Fahrzeug-Identifizierungsnummer (FIN) wurde am Fahrzeug abgelesen und die Übereinstimmung im Verlauf der Besichtigung durch den Unterzeichner mit den vorgelegten Unterlagen festgestellt.

Besichtigungsbedingungen:

Die Besichtigungsbedingungen waren zur Beurteilung des Fahrzeuges ausreichend.

Allgemeinzustand:

Das Fahrzeug weist dem Alter und Einsatzzweck entsprechende Gebrauchsspuren auf.

Übersichtsfotos



Abbildung 1: Schräg vorne



Abbildung 2: Schräg vorne



Abbildung 3: Schräg hinten



Abbildung 4: Schräg hinten



Abbildung 5: Innenraum



Abbildung 6: Innenraum



Abbildung 7: Innenraum



Abbildung 8: Innenraum



Abbildung 9: Innenraum

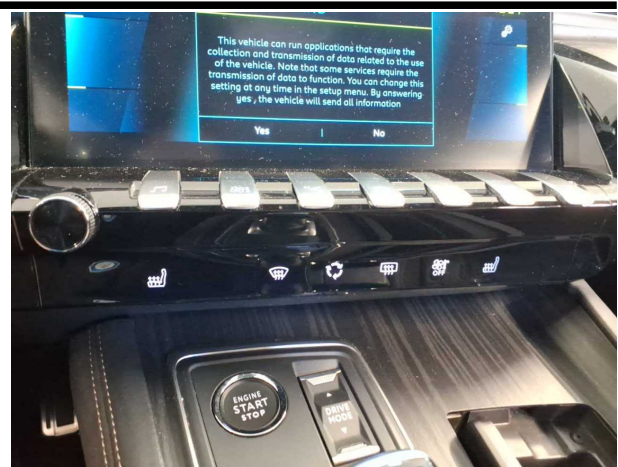

Abbildung 10: Sonstiges



Abbildung 11: Sonstiges



Abbildung 12: Sonstiges

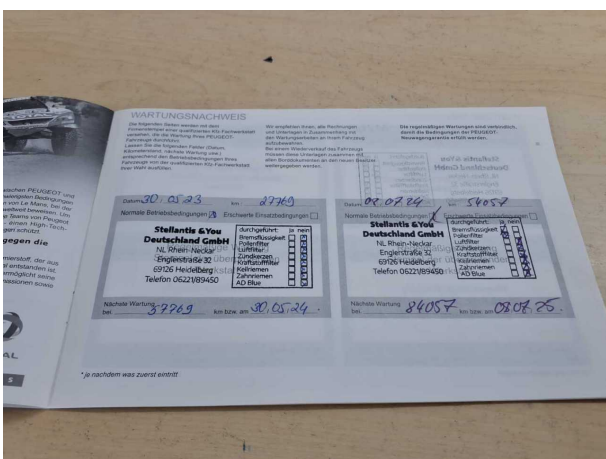

Abbildung 13: Sonstiges

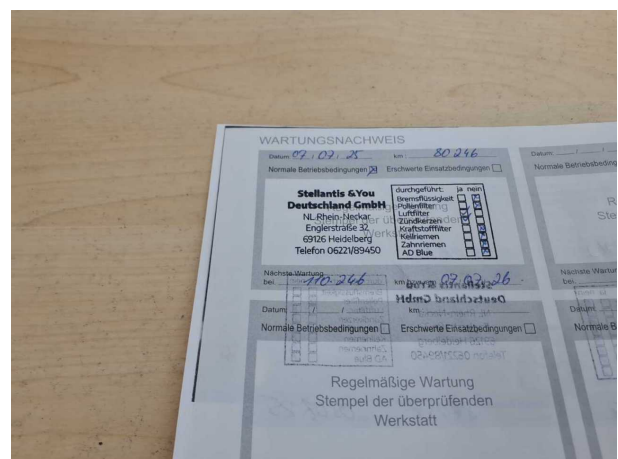

Abbildung 14: Sonstiges



Abbildung 15: Sonstiges



Abbildung 16: Sonstiges



Abbildung 17: Sonstiges



Abbildung 18: Sonstiges



Abbildung 19: Sonstiges



Abbildung 20: Sonstiges

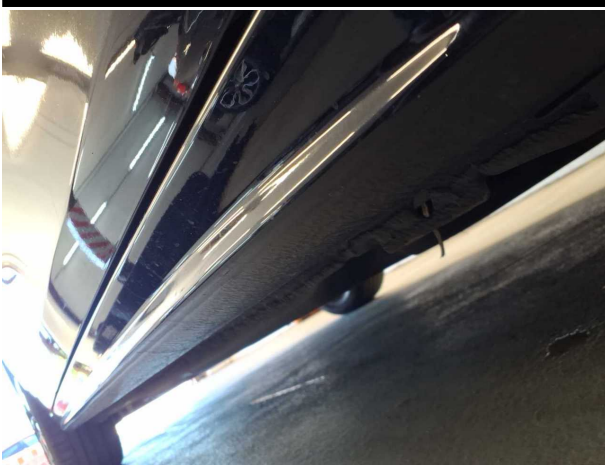

Abbildung 21: Sonstiges

Beschädigungsfotos



Beschädigung #2: 2.Radsatz: 2 Leichtmetallfelgen - verkratzt / verschürft - kein Abzug

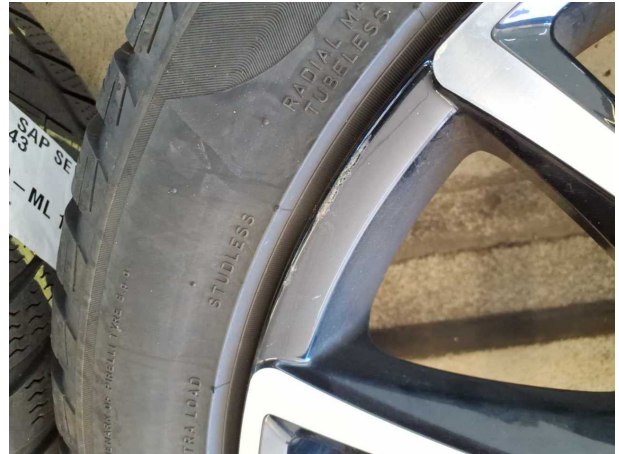

Beschädigung #2: 2.Radsatz: 2 Leichtmetallfelgen - verkratzt / verschürft - kein Abzug



Beschädigung #3: Rad/Reifen: Leichtmetallfelge vorn links - verkratzt / verschürft - Wertminderung



Beschädigung #4: Tür vorn rechts: Griff außen - verkratzt / verschürft - Smart Repair



Beschädigung #5: Rad/Reifen: Leichtmetallfelge hinten rechts - verkratzt / verschürft - Wertminderung

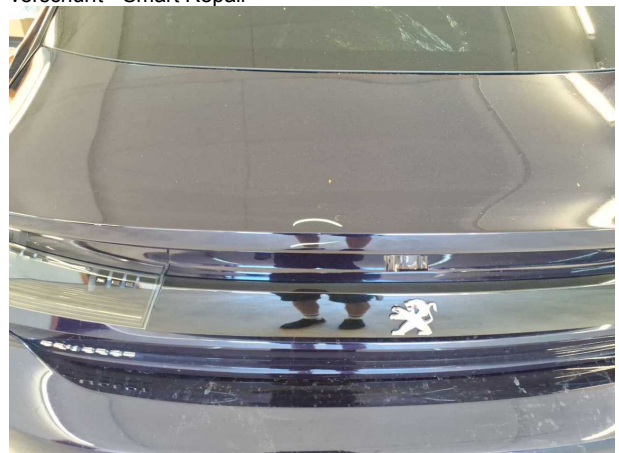

Beschädigung #6: Heckklappe/-tür: Heckklappe - verkratzt / verschürft - Smart Repair



Beschädigung #6: Heckklappe/-tür: Heckklappe - verkratzt / verschürft - Smart Repair

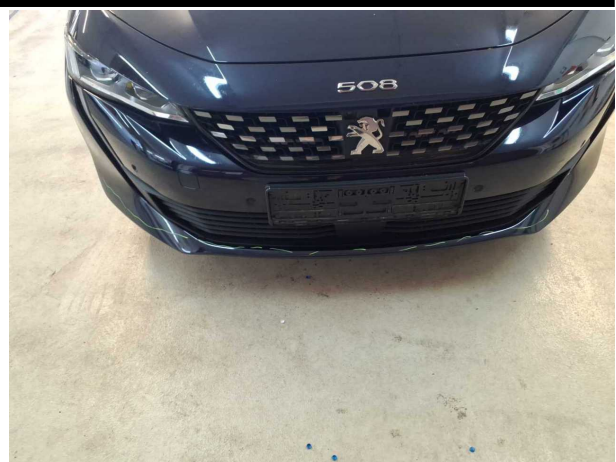

Beschädigung #7: Stossfänger vorn: Stossfänger vorn - verkratzt / verschürft - Smart Repair



Beschädigung #7: Stossfänger vorn: Stossfänger vorn - verkratzt / verschürft - Smart Repair



Beschädigung #7: Stossfänger vorn: Stossfänger vorn - verkratzt / verschürft - Smart Repair

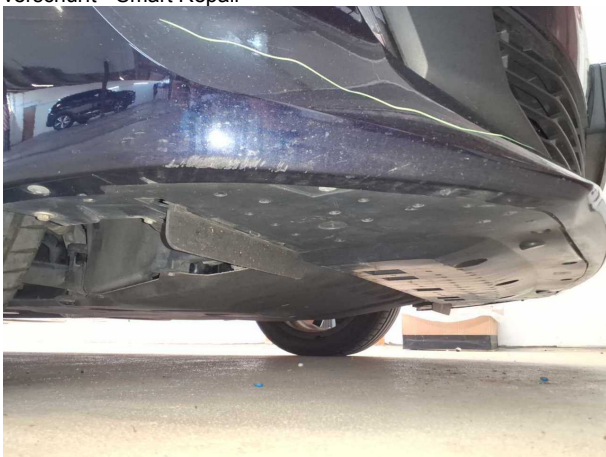

Beschädigung #7: Stossfänger vorn: Stossfänger vorn - verkratzt / verschürft - Smart Repair

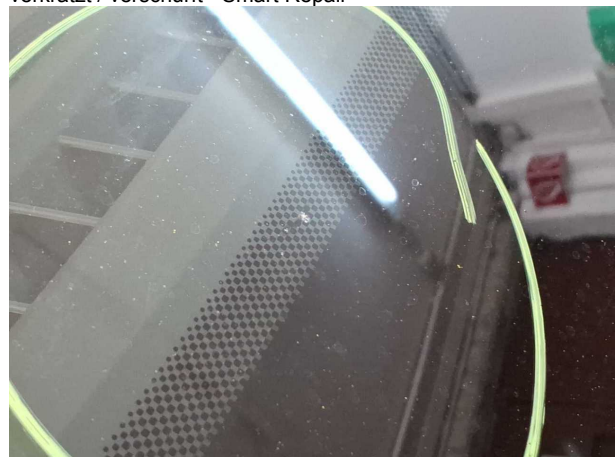

Beschädigung #9: Verglasung: Frontscheibe - Steinschlag - erneuern



Beschädigung #10: Tür vorn links: Tür - Delle / Lackschaden - instandsetzen und lackieren



Beschädigung #10: Tür vorn links: Tür - Delle / Lackschaden - instandsetzen und lackieren



Beschädigung #10: Tür vorn links: Tür - Delle / Lackschaden - instandsetzen und lackieren

TÜV SÜD Auto Service GmbH **Besichtigungsort**
Römeräcker 1 SAP Walldorf
76351 Linkenheim - Hochstetten 69190 Walldorf

Besichtigungsdatum: 18.06.2026
Protokollnummer: 46036103
Anlieferungsdatum: 18.06.2026



Nachlackierungsfotos



Nachlackierung 1: Tür vorne links



Checkliste

| Vorhanden | Name |
|--------------------------|---------------------------------|
| <input type="checkbox"/> | ABE |
| <input type="checkbox"/> | Abschleppöse |
| <input type="checkbox"/> | Anhängekupplung abnehmbar |
| <input type="checkbox"/> | Antenne |
| <input type="checkbox"/> | Bordbuchmappe |
| <input type="checkbox"/> | Bordwerkzeug |
| <input type="checkbox"/> | Consumer Kabelkit |
| <input type="checkbox"/> | Fernbedienung Standheizung |
| <input type="checkbox"/> | Ladekabel |
| <input type="checkbox"/> | Laderaumabdeckung / Rollo |
| <input type="checkbox"/> | Leichtmetallfelgensatz komplett |
| <input type="checkbox"/> | Navigations Datenträger |
| <input type="checkbox"/> | Schlüssel Anhängerkupplung |
| <input type="checkbox"/> | Serviceheft |
| <input type="checkbox"/> | Tirefit Füllmittel |
| <input type="checkbox"/> | Tirefit komplett |
| <input type="checkbox"/> | Tirefit Kompressor |
| <input type="checkbox"/> | Windschott |

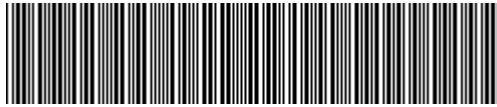

VR3F3DGZTMY549842

Vehicle details

| | | | |
|-------------------------------|--------------------|----------------------------------|--------------------|
| Operator | | Inspection condition | sufficient |
| License number | | Mileage (Read) | 108,362 km |
| Manufacturer | Peugeot | Next maintenance in | 0 km |
| Type / Model | 508 | Main inspection (Report on hand) | 04/2027 |
| Vehicle Identification number | VR3F3DGZTMY549842 | Power / Engine displacement | 133 kW / 1,598 ccm |
| First registration | 1 Apr 2022 | Upholstery/Colour | / |
| Last maintenance | 07/2025, 80,246 km | Paintwork | |
| Fuel type | Hybr.B/E ext.auf | Gearbox | Automatic |

Zustandsbericht

Value reducing factors

| No. | Component group | Description |
|-----|-------------------------|---|
| 1 | 2nd wheel set | 2 tyres - Expired - No deduction |
| 2 | 2nd wheel set | 2 alloy rims - Scratched - No deduction |
| 3 | Wheel / tyres | Alloy rim - front left side - Scratched - Loss in value |
| 4 | Door - front right side | Door handle - outside - Scratched - Smart repair |
| 5 | Wheel / tyres | Alloy rim - rear right side - Scratched - Loss in value |
| 6 | Boot lid / rear door | Boot lid - Scratched - Smart repair |
| 7 | Front bumper | Front bumper - Scratched - Smart repair |
| 8 | Misc. | Inspection / maintenance - Due - Replace |
| 9 | Vehicle glazing | Windscreen - Stone chips - Replace |
| 10 | Door - front left side | Door - Dent / paintcoat damage - Repair and paint |

Wear and tear

| No. | Component group | Description |
|-----|-------------------------|--------------------------------------|
| 1 | Door - front right side | Door edge - Scratched - No deduction |
| 2 | Interior | Interior - Abrasion - No deduction |
| 3 | Body | Body - Scratch(es) - No deduction |

Missing parts

Missing part

Previous damages

| No. | Previous damage |
|-----|-----------------------------------|
| 1 | Rear, Provided by user / customer |



Detected repainting

| No. | Location |
|-----|------------------------|
| 1 | Door - front left side |

Main tyres

| Axle | Tyre size | Manufacturer | Type of tyre | Tread depth | Roadworthy | Permissibility |
|------|----------------|--------------|--------------|-------------|------------|----------------|
| 1 | 235/45 R18 98Y | Michelin | Summer tyres | 5mm - 5mm | o.k. | |
| 2 | 235/45 R18 98Y | Michelin | Summer tyres | 5mm - 5mm | o.k. | |

Additional tyres

| Axle | Tyre size | Manufacturer | Type of tyre | Tread depth | Roadworthy | Permissibility |
|------|----------------|--------------|--------------|-------------|------------|----------------|
| 1 | 235/45 R18 98V | Pirelli | Winter tyres | 3mm - 3mm | Not o.k. | |
| 2 | 235/45 R18 98V | Pirelli | Winter tyres | 6mm - 6mm | o.k. | |

Replacement

| Type | Tyre size | Manufacturer | Type of tyre | Tread depth | Expiration date |
|---------|-----------|--------------|--------------|-------------|-----------------|
| Tirefit | | | | | 07/2026 |

The wear and tear condition and possible damages to the tyres are considered in the value.

Comments

Keine Gewähr auf Vollständigkeit und
Richtigkeit der angezeigten Ausstattung.
Techn. Änderungen vorbehalten
Das Fahrzeug weist dem Alter, der Laufleistung und dem
Einsatzzweck entsprechende Gebrauchsspuren auf.
elektr. Komponenten geprüft, i. O.

Lackwerte geprüft, n. i. O.

TÜV SÜD Auto Service GmbH
Römeräcker 1
76351 Linkenheim - Hochstetten

Inspection location
SAP Walldorf
69190 Walldorf

Inspection date: 18 Jun 2026
Protocol number: 46036103
Delivery date: 18 Jun 2026



Vehicle details

| | | | |
|--------------------------------------|-------------------|-----------------------------|------------|
| Manufacturer | Peugeot | Inspection condition | sufficient |
| Type / Model | 508 | Mileage (Read) | 108,362 km |
| Vehicle Identification number | VR3F3DGZTMY549842 | First registration | 1 Apr 2022 |

Details of the order:

In accordance with the contract, the evaluation of vehicle's condition was performed without the vehicle being disassembled.

Vehicle identification:

The vehicle identification number (VIN) was read from the vehicle and its conformity with the submitted documents was confirmed by the undersigned during the inspection.

Inspection conditions:

The inspection conditions were sufficient for the assessment of the vehicle.

General condition:

The vehicle shows traces of wear and tear corresponding to its age and purpose



Overview pictures



Figure 1: Diagonal front



Figure 2: Diagonal front



Figure 3: Diagonal rear



Figure 4: Diagonal rear



Figure 5: Interior



Figure 6: Interior



Figure 7: Interior

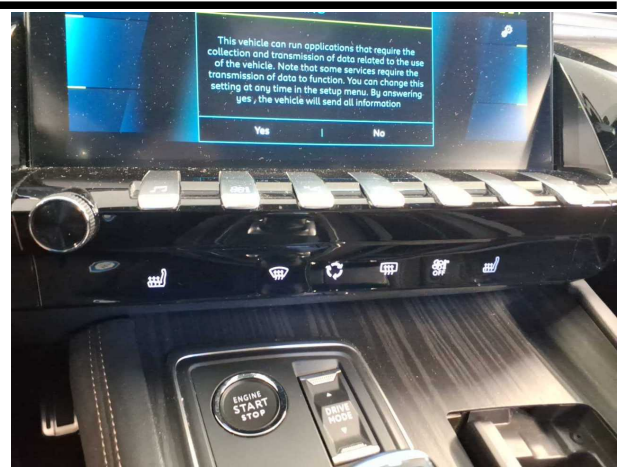

Figure 8: Interior

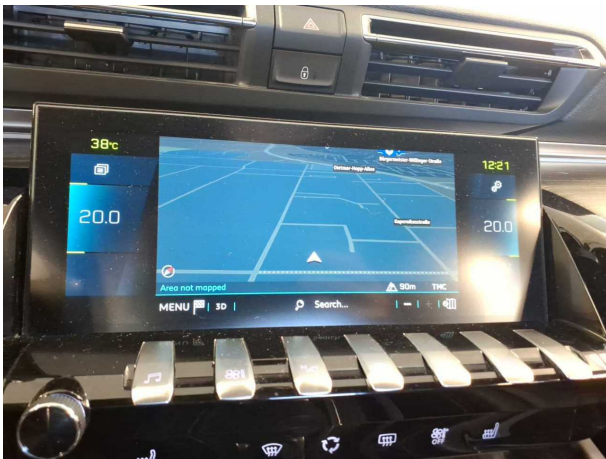

Figure 9: Interior



Figure 10: Misc.

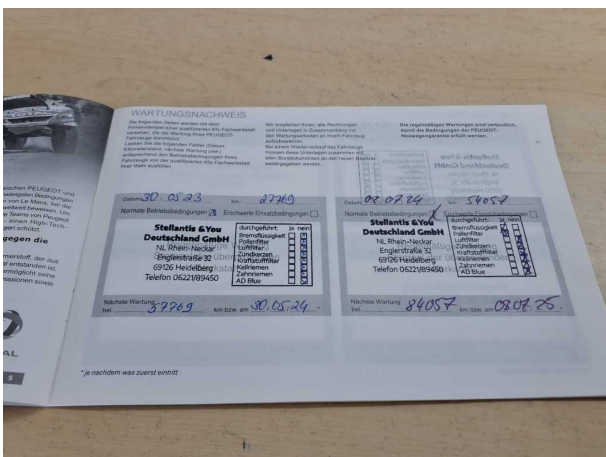

Figure 11: Misc.

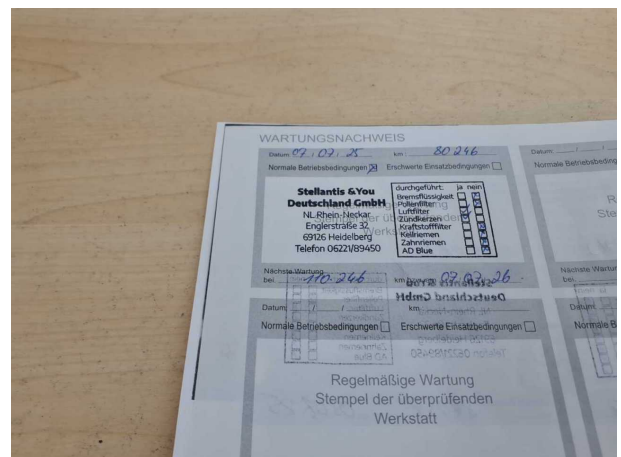

Figure 12: Misc.



Figure 13: Misc.



Figure 14: Misc.



Figure 15: Misc.



Figure 16: Misc.



Figure 17: Misc.



Figure 18: Misc.



Figure 19: Misc.



Figure 20: Misc.

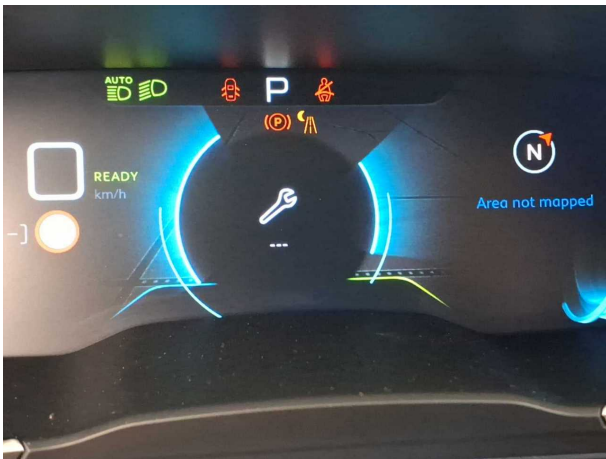

Figure 21: Misc.

Pictures of damage



Damage #2: 2nd wheel set: 2 alloy rims - Scratched - No deduction



Damage #2: 2nd wheel set: 2 alloy rims - Scratched - No deduction



Damage #3: Wheel / tyres: Alloy rim - front left side - Scratched - Loss in value



Damage #4: Door - front right side: Door handle - outside - Scratched - Smart repair

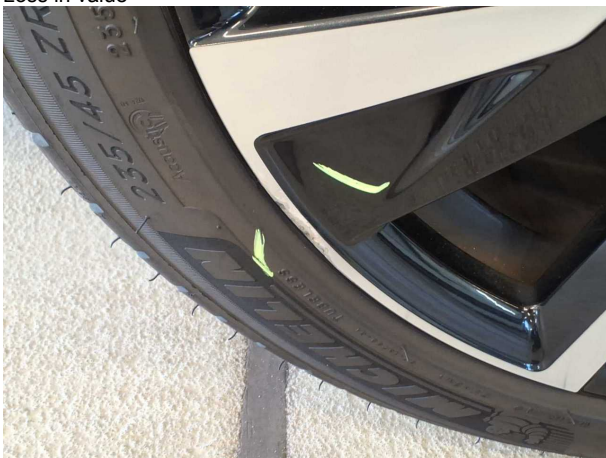

Damage #5: Wheel / tyres: Alloy rim - rear right side - Scratched - Loss in value

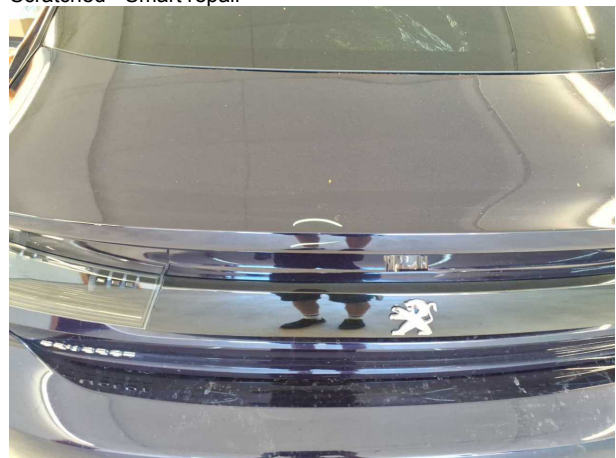

Damage #6: Boot lid / rear door: Boot lid - Scratched - Smart repair



Damage #6: Boot lid / rear door: Boot lid - Scratched - Smart repair

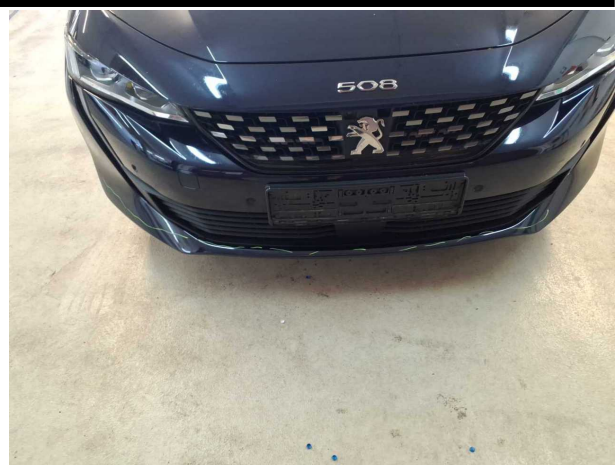

Damage #7: Front bumper: Front bumper - Scratched - Smart repair



Damage #7: Front bumper: Front bumper - Scratched - Smart repair



Damage #7: Front bumper: Front bumper - Scratched - Smart repair



Damage #7: Front bumper: Front bumper - Scratched - Smart repair

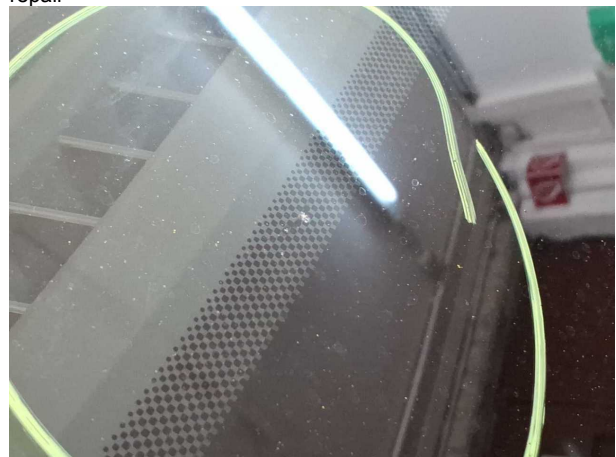

Damage #9: Vehicle glazing: Windscreen - Stone chips - Replace

TÜV SÜD Auto Service GmbH
Römeräcker 1
76351 Linkenheim - Hochstetten

Inspection location
SAP Walldorf
69190 Walldorf

Inspection date: 18 Jun 2026
Protocol number: 46036103
Delivery date: 18 Jun 2026



Damage #10: Door - front left side: Door - Dent / paintcoat damage - Repair and paint

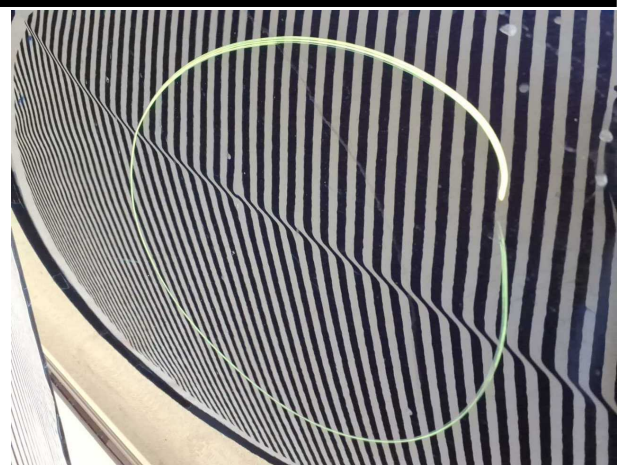

Damage #10: Door - front left side: Door - Dent / paintcoat damage - Repair and paint



Damage #10: Door - front left side: Door - Dent / paintcoat damage - Repair and paint

TÜV SÜD Auto Service GmbH
Römeräcker 1
76351 Linkenheim - Hochstetten

Inspection location
SAP Walldorf
69190 Walldorf

Inspection date: 18 Jun 2026
Protocol number: 46036103
Delivery date: 18 Jun 2026



Pictures of repainting



Repainting 1: Door - front left side

03.07.2026

Fahrzeugbeschreibung

Fahrzeug: PEUGEOT 508 HYBRID 225 e-EAT8 GT Pack Schräghecklimousine 5-türig 1598 ccm 225 PS / 165 KW Elektrisch 8-Gang Automatik

| | | | |
|------------------------|--------------|---------------------|-------------------|
| Amtliches Kennzeichen: | HD -ML 0154E | Fahrgestell-Nummer: | VR3F3DGZTMY549842 |
| Vertrags-Nummer: | 6832082 | Erstzulassung: | 01.04.2022 |
| Internes KZ: | 15054699 | Kilometer-Stand: | 0 |

Unfall/Schaden: Dem Verkäufer wurden keine unfallbedingten Beschädigungen am Fahrzeug angezeigt.

Ausstattung:

PEUGEOT 508 HYBRID 225 e-EAT8 GT Pack Schräghecklimousine 5-türig 1598 ccm 225 PS / 165 KW Elektrisch 8-Gang Automatik

Lackierung: _____ Polsterung: _____ Telefontyp: _____

Listenpreis ohne Sonderausstattung in EUR (vor Mwst.) 48.823,53

Sonderausstattung in EUR (vor Mwst.):

Listenpreis gesamt in EUR (vor Mwst.) 48.823,53

Technische Daten

(Angaben basieren auf Herstellerangaben*)

| | | | |
|---------------------------|---|-----------------------------|-------|
| Fahrzeug: | PEUGEOT 508 HYBRID 225 e-EAT8 GT Pack Schräghecklimousine5-türig 1598 ccm 225 PS / 165 KW Elektrisch 8-Gang Automatik | | |
| Modelljahr: | 2022 | | |
| kW / PS: | 165 / 225 | Hubraum: | 1598 |
| Getriebe: | Automatik | Anzahl Gänge: | 8 |
| Emissionsgruppe: | I2 | CO2 (g/km): | 0 |
| durchschn. Verbr./100 Km: | 0,0000 | Tankinhalt: | 43 |
| Max. Km/h: | 250 | Beschl. 0-100 Km/h in Sec.: | 7,900 |
| Leergewicht (kg): | 1795 | zul. Gewicht (kg): | 2270 |

* Angaben ohne Gewähr

Unfall-/Schadenspiegel

Vertrags-Nummer: 6832082
Amtliches Kennzeichen: HD -ML 0154E
Übersicht erstellt am: 03.07.2026

Für das Fahrzeug gem. o.g. Leasingvertrag, Fahrzeugtyp

PEUGEOT 508 HYBRID 225 e-EAT8 GT Pack Schräghecklimousine5-türig 1598 ccm 225 PS / 165 KW Elektrisch 8-Gang Automatik

wurden uns während der Vertragslaufzeit nachfolgende Beschädigungen angezeigt:

| Datum | SNR | Verursacher | Beschädigung | Reparatur erfolgt * | Gutachten vorhanden * |
|------------|------------|------------------|----------------------------------|---------------------|-----------------------|
| 06.05.2025 | 9059939889 | Eigenverschulden | Stosstange hinten Beifahrerseite | Ja | Nein |
| 11.04.2025 | 9059936590 | Panne | Eigenes Fzg. ohne Schaden | Nein | Nein |
| 08.08.2024 | 9059897758 | Eigenverschulden | | Nein | Nein |
| 08.08.2024 | 9059897748 | Panne | Reifen vorne Beifahrerseite | Nein | Nein |

* Sofern für eine Schadennummer mehrere Beschädigungen angegeben sind, gilt der Eintrag in dieser Spalte für die gesamte Schadennummer.

Unfall-/Schadenspiegel zur Kenntnis genommen:

Datum und Unterschrift Käufer

Wartungsreport

Vertrags-Nummer: 6832082
Amtliches Kennzeichen: HD -ML 0154E
Übersicht erstellt am: 03.07.2026

Für das Fahrzeug gem. o.g. Leasingvertrag, Fahrzeugtyp

PEUGEOT 508 HYBRID 225 e-EAT8 GT Pack Schräghecklimousine5-türig 1598 ccm 225 PS / 165 KW Elektrisch 8-Gang Automatik

wurden uns während der Vertragslaufzeit nachfolgende Wartungen angezeigt:

| <i>Datum</i> | <i>Km-Stand</i> | <i>Art der Wartung</i> |
|--------------|-----------------|------------------------|
|--------------|-----------------|------------------------|

Wartungsreport zur Kenntnis genommen:

Datum und Unterschrift Käufer