

### Fahrzeugdetails

Fahrgestell-Nr.	VXKUPHNSS R4027196	Erstzulassung	22.05.2024	Außenfarbe	Unbekannt
Hersteller	OPEL	Kennzeichen		Laufleistung	41 327 km
Modell	CORSA 1.2 Direct Inj Turbo 96kW GS Auto	Fahrzeugzustand	Beschädigtes Fahrzeug		
Vorschaden vorhanden	Unbekannt	Höhe Vorschaden netto	-	Vorschaden kommentar	

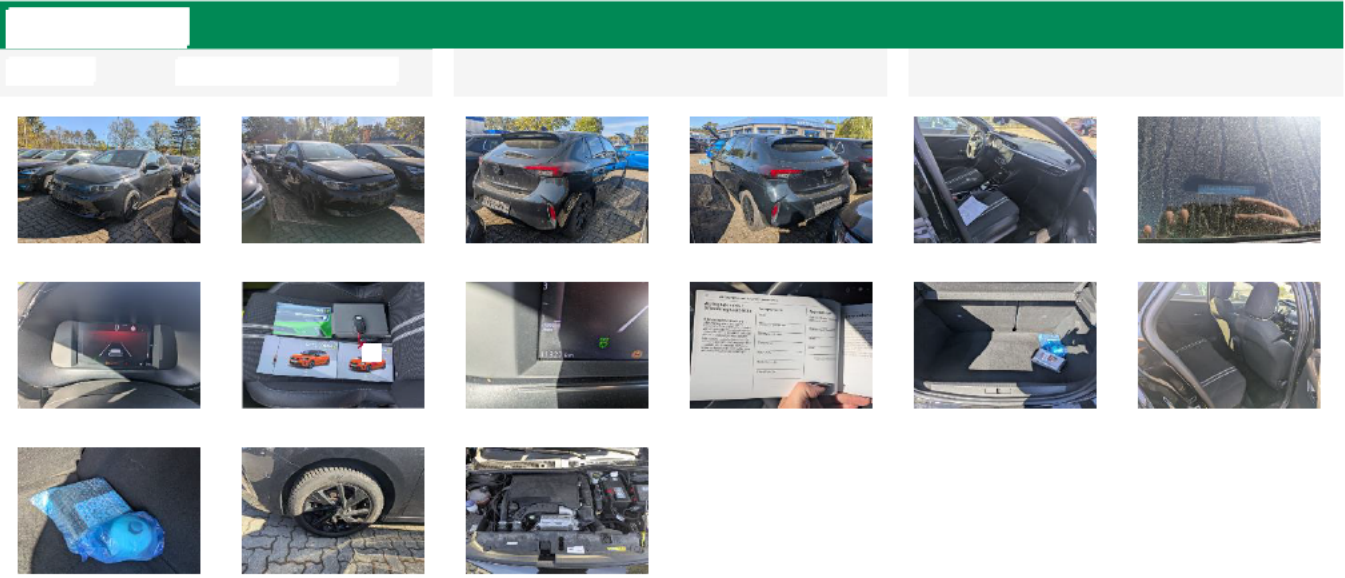

		Fahrzeugdokumente / Schlüssel	
Nothilfekit Reserverad	✓	Betriebsanleitung	✓
Hutablage	✓	Serviceheft	✓
Bedienungsanleitung Radio	✓	Bordmappe komplett	✓
		Ersatzschlüssel	✓
		Schlüssel	✓
		Inspektion	✗

### Reifen

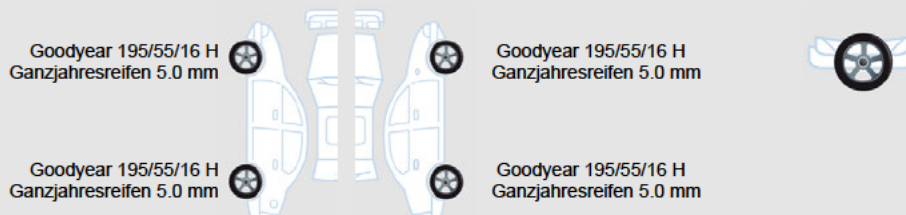

### Außenschäden

2	Bauteil	Stoßfänger	Reparaturzeit	-	Teilekosten	-
	Position	Vorne	Reparaturkosten	-	<b>Nettokosten</b>	-
	Beschreibung	Kratzer	Lackierungszeit	-		
	Anmerkungen		Lackierungskosten	-		
			Pauschale	-		

3	Bauteil	Motorhaube	Reparaturzeit	-	Teilekosten	-
	Position	Vorne	Reparaturkosten	-	<b>Nettokosten</b>	-
	Beschreibung	Kratzer	Lackierungszeit	-		
	Anmerkungen		- Lackierungskosten	-		
			Pauschale	-		
4	Bauteil	Windschutzscheibe	Reparaturzeit	-	Teilekosten	-
	Position	Vorne	Reparaturkosten	-	<b>Nettokosten</b>	-
	Beschreibung	Kratzer	Lackierungszeit	-		
	Anmerkungen		- Lackierungskosten	-		
			Pauschale	-		

## Sonstiges

1		Bauteil	Inspektion	Reparaturzeit	-	Teilekosten	250,00€
		Position		- Reparaturkosten	-	<b>Nettokosten</b>	<b>250,00€</b>
		Beschreibung	Fehlt	Lackierungszeit	-		
		Anmerkungen		- Lackierungskosten	-		
				Pauschale	-		