

INFORME CONTROL VEHÍCULO



12 de abril de 2026

Nº Expediente: 3426368823

Nº Revision: WTWS_616634

Página: 1 de 1

DATOS DEL VEHÍCULO			
MATRÍCULA:	7614-LLL	Nº CHASIS:	W0VECYYHCLJ951635
KILÓMETROS:	132419	MARCA:	OPEL
F. PERITACIÓN:	09/04/2026	MODELO:	COMBO LIFE 1.5 TD 75KW (100CV) S/S EXPRES
Seguro:	SI		

DATOS DE LA INSTALACIÓN			
INSTALACIÓN:	CAMPA CEVA MEJORADA PROFESIONAL	FECHA DE ENTRADA:	27/03/2026
DIRECCIÓN:	Antigua carretera de san Fernando, km	PERSONA CONTACTO:	WTWS_6061
LOCALIDAD:	MEJORADA DEL CAMPO	TELEFONO/E-MAIL:	-

VERIFICACIÓN DE ELEMENTOS					
Nº LLAVES:	1	KIT ANTIPINCHAZOS:	NO	RUEDA REPUESTO:	SI
LIBRO MANTENIMIENTO:	NO	Navegador GPS:	NO TIENE		
Neumático RunFlat:	NO	Vehículo eléctrico híbrido:	NO	Falta Cable carga Rápida:	NO
Falta Cable 220/230:	NO	Neumático Invierno:	NO		

PERSONALIZACIÓN DEL VEHÍCULO
<ul style="list-style-type: none"> • VEHÍCULO COMERCIAL

RESUMEN DE LA VALORACIÓN PERICIAL	
Concepto	Importe
Daños Generales	1997,01 €
Daños Interiores	265,00 €
Total Valoración	2262,01 €

VALORACIÓN ELEMENTOS DE INTERIOR						
Referencia	Código	Descripción	Unidades	Precio Unidad	Descuento	Importe Total
		daños carga	1,00	125,00	0,00	125,00
		guarnecido aleta trasera izquierda	1,00	55,00	0,00	55,00
		guarnecido aleta trasera derecha	1,00	55,00	0,00	55,00
		tapizado asiento delantero izquierdo	1,00	30,00	0,00	30,00

OBSERVACIONES

Nº Valoración	CMA_616634	Marca - Modelo	OPEL COMBO LIFE (E) (18-)		
Fecha Alta	12/04/2026 20:33:31	CUM	OP04805	Origen	VinQuery
F.Cálculo/Modif.	12/04/2026 20:41:24	Matrícula	7614-LLL		
Código Usuario	CLAIMS MANAGEMENT ADMINISTRATOR, S.L. - USUCAMPA - GTESTIMATE	VIN	W0VECYHYCLJ951635		

Atributos de la Valoración

Estado	Abierta	Referencia	WTWS_616634
--------	---------	------------	-------------

Atributos vehículo

Código color de fabricante	EWP
Kilómetros	132.419

Equipamiento

VIN Query

LUCES S/SEÑALIZACION LUMINOSA - DFE00	LUCES FAROS CIRCULACION DERECHA - DFT02
LUCES ENCENDIDO Y CONMUTACION AUTOMATICO LUCES - DYQ02	GENERALES TAPON DEPOSITO COMB C/LLAVE - DBG02
GENERALES OPEL - DZZ01	GENERALES PARAGOLPES COLOR PARCIAL(IMPR) - DPD23
GENERALES VIA TRASERA AMPLIADA RI630 - DQB18	GENERALES S/ALIGERAMIENTO - DA900
GENERALES C/JUNTA TRASERA PUERTAS DL - DJN15	GENERALES TRAVESAÑO PARAGOLPES DL REPARACION NO ESTANDAR - DRO02
GENERALES ANCHO DE VIA DL "VA61" - DYT01	GENERALES VOLADIZO TR 496 MM - DQA11
GENERALES PROTECTOR PASE RUEDA ESTANDAR - DHW07	GENERALES MANILLAS Y RETROVISORES NEUTRO - DRZAE
EMBELLECEDORES MOLDURAS SIN PINTAR (GENERALES) - DED16	EMBELLECEDORES RAIL LATERAL S/PINTURA - DDY00
CRISTALES SENSOR LLUVIA - DNB08	CRISTALES LUNAS LAT TR MOVILES - DVG11
CRISTALES LUNA/S TR TERMICA - DVC02	CRISTALES LUNA LAT TR FIJA ALETA TR - DVI01
CRISTALES PARABRISAS LAMINADO - DVF39	CRISTALES LUNAS LAT Y TR TINTADAS - DVD02
CRISTALES 3ª VENTANA 2019/ANTES 3ª VENTANA 2021 - FV908	CRISTALES 1ª VENTANA 2019/ANTES 1ª VENTANA 2021 - FV708
CRISTALES 3ª VENTANA 2018/ANTES 3ª VENTANA 2020 - FR809	CRISTALES LIMPIALUNETA TR - DNC05
CRISTALES PORTON TR S/LUNA - DOV00	CRISTALES PARABRISAS ESTANDAR - DLW01
ACCESORIOS S/SPOILER PORTON TRASERO - DDF00	ACCESORIOS S/ENGANCHE REMOLQUE - DAQ00
ACCESORIOS PROTECTOR INF PARAGOLPES DEL VIA BAJA - DDB07	ACCESORIOS PROTECTOR INF MOTOR AMPLIADO Y ALIGERADO - DN510
ACCESORIOS S/PROTECCION COMPLEMENTARIA INF MOTOR - DFX00	ACCESORIOS BOCINA ELECTROMECHANICA - D6D02
ACCESORIOS ANTENA CORTA TECHO - DAT12	COMERCIAL BERLINA FAMILIAR - B0DAF
FECHA FABRICACIÓN 24/11/2020	PLANTA DE MONTAJE FV
Nº PR 16087	POSICION DEL VOLANTE VEHICULO CON VOLANTE A LA IZQUIERDA - DCX01
ETIQUETAS S/ETIQUETAS - DDT00	TIPO SELECTOR CCM5 VEL TIPO STT - B0G0J
MANUAL 5 VELOCIDADES BE4R - DVQ30	GENERAL CVM BE4/5 - DBMCL
DIFERENCIAL PAR PUENTE 17 X 73 - DCWAH	VERSION 2 PUERTAS TR ACRISTALADAS - DPB04
VERSION GAMA INICIAL - DDJ03	VERSION S/CABINA - DCA00
VERSION COMBI ACRISTALADO - DBV04	VERSION S/TRAMPILLA TECHO TR - DNL00
PUERTAS PUERTA LATERAL TR DR - DPC17	GENERAL DISTANCIA ENTRE EJES 2785 - DYV03
ACABADO TECNICO VP NIVEL 1 GM - B0E02	ADAS S/DETECCION LATERAL - DL500
ADAS C/SENSOR ANGULO VOLANTE PARCIAL - DQV02	ADAS S/AYUDA ASISTIDA APARCAMIENTO - DN400
ADAS REGULADOR Y LIMITADOR VELOCIDAD PROGRAMABLE - DRG10	ADAS S/SISTEMA VISION PANORAMICA - DN200
ADAS S/SISTEMA ASISTENCIA VISUAL - DQK00	ADAS ASISTENTE CAMBIO/MANTENIMIENTO DE CARRIL - DLI02
ADAS SIN SISTEMA APARCAMIENTO ASISTIDO - DUB00	ADAS S/RETROVISOR PANTALLA APARCAMIENTO - DQP00
ADAS S/ASISTENTE ANGULO MUERTO - DAO00	ADAS FRENADA DE EMERGENCIA ASISTIDA C/CAMARA - DD403
TAPACUBOS 16" CHARVIN - DEHKT	SUSPENSION BRAZOS SUSP DE CHAPA - DA505
SUSPENSION LEY 1 - DYJ08	SUSPENSION PUENTE DL REFORZADO C/RECUBRIMIENTO INFERIOR - DYW17
SUSPENSION ESTANDAR - DSE01	SUSPENSION DISTANCIA AL SUELO ESTANDAR - DGA01
SUSPENSION BARRA ESTABILIZADORA DL 40000NM - DDH77	SUSPENSION BARRA ESTABILIZADORA TR 47000NM - DAG89
TRANSMISION EMBRAGUE HIDRAULICO - DEC05	TRANSMISION SIN PREINSTALACION PARA TRANSFORMACION - DK600

Nº Valoración	CMA_616634	Marca - Modelo	OPEL COMBO LIFE (E) (18-)		
Fecha Alta	12/04/2026 20:33:31	CUM	OP04805	Origen	VinQuery
F.Cálculo/Modif.	12/04/2026 20:41:24	Matrícula	7614-LLL		
Código Usuario	CLAIMS MANAGEMENT ADMINISTRATOR, S.L. - USUCAMPA - GTESTIMATE	VIN	W0VECYHYCLJ951635		

NEUMATICOS S/KIT INFLADO NEUMATICOS - DLV00
 LLANTAS S/TORNILLOS RUEDA ANTIRROBO - DQF00
 LLANTAS RUEDA DE EMERGENCIA - DRS01
 FRENOS DISCOS DE FRENO DL 283X26 MM - DOY03
 DIRECCION CONTROL DE ESTABILIDAD BOSCH 9.1 - DVX20
 DIRECCION CONTROL DE ESTABILIDAD - DUF01
 COMBUSTIBLE MOTOR DIESEL - DDI02
 GENERAL DIESEL DV5RD 75KW 1.5L - B0FMD
 REFRIGERACION VENTILADOR 2 VELOCIDADES 95W - DVK86
 REFRIGERACION FRONTAL DELANTERO DESPLAZADO HACIA ATRAS - DA702
 EQUIPO MECANICO PRECALENTAMIENTO AIRE ADMISION - DNS01
 EQUIPO MECANICO INSONORIZANTE TR MOTOR Y CAPO - DIX09
 EQUIPO MECANICO ATMOSFERA NORMAL - DAP01
 EQUIPO MECANICO MOTOR DE ARRANQUE CLASE STTD - DDG11
 AUDIO/MULTIMEDIA S/TOMA USB - DES00
 ASIENTOS DELANTEROS C/ABATIMIENTO - DIW01
 ASIENTOS TESTIGO CINTURON DE SEGURIDAD - DUO05
 ASIENTOS CINTURON TR LAT Y CENTRAL 3 PUNTOS C/TESTIGO - DCF14
 ASIENTOS DL S/CALEFACCION - DNA00
 ASIENTOS 2ª FILA PARTIDO Y ABATIBLE - DAL04
 ASIENTOS S/ASIENTO SUPLEMENTARIO - DAN00
 EQUIPO ELECTRICO BATERIA 70 AH 760A L3 EN EFBC - DBK61
 EQUIPO ELECTRICO SISTEMA STOP & START - DYC03
 ANTIPOLUCION S/ADITIVO COMBUSTIBLE - DQY00
 ANTIPOLUCION FILTRO DE PARTICULAS - DUW01
 ANTIPOLUCION NORMA 6.2 - DUV32
 ANTIPOLUCION FILTRO COMBUSTIBLE EN DEPOSITO - DXF02
 COMBUSTIBLE SISTEMA DE TRACCION TERMICA - DXD00
 CLIMATIZACIÓN S/CALEFACCION ADICIONAL - DDK00
 CLIMATIZACIÓN C/SISTEMA CALEFACCION RAPIDA - DRI01
 CLIMATIZACIÓN TUBOS REFRIGERACION ESTANDAR - DE601
 CLIMATIZACIÓN AIRE ACONDICIONADO - DRE01
 AUDIO/MULTIMEDIA S/TARJETA SIM CONECTIVIDAD TELECOM - DIB00
 AUDIO/MULTIMEDIA AUTORADIO SISTEMA RD6 DIGITAL - DRC6D
 VOLANTE Y MANDOS POMO PALANCA ALUMINIO - DUH56
 AUDIO/MULTIMEDIA S/SIST LLAMADA EMERGENCIA - DYR00
 INSTRUMENTACION CONSOLA S/DISPLAY EN SALPICADERO - DYB00
 INSTRUMENTACION CONSOLA CONSOLA CENTRAL - DCU15
 ACCESORIOS 4 ARGOLLAS SUJECION - DBJ03
 ACCESORIOS SISTEMA ELECTRICO R3 ECO - DMW08
 ACCESORIOS S/ALFOMBRA MALETERO - DGB00
 ACCESORIOS PARASOL CONDUCTOR C/ESPEJO - DMG15
 INSTRUMENTACION PUERTAS C/CENTRALIZADO RADIOFRECUENCIA 433.92 MHZ - DJZ05
 INSTRUMENTACION PUERTAS ELEVALUNAS ACOMPAÑANTE ELECTRICO - DLU02
 INSTRUMENTACION PUERTAS S/ELEVALUNAS ELECTRICO TR SECUENCIAL - DLE00
 INSTRUMENTACION PUERTAS BLOQUEO MANUAL DE PUERTAS TR - DCO01
 SEGURIDAD AIRBAG COND/ACOM/LAT/COR DL TR - DNF15

NEUMATICOS 205/60 R 16 92H - DPLCZ
 LLANTAS 6.5JX16" NEGRO - DDZJN
 LLANTAS LLANTAS ACERO - DRP01
 FRENOS S/FRENO ESTACIONAMIENTO ELECTRICO - DFH01
 DIRECCION DIRECCION ELECTRICA ASISTIDA SIMPLE - DXC07
 TURBO-DIESEL 1499CC 75KW (102) - DV5RD YHY
 GENERAL MOTOR TIPO DV - DGY27
 GENERAL BASE MOTOR DV5R - DXQAQ
 REFRIGERACION RADIADOR ESTANDAR - DMJ76
 EQUIPO MECANICO SISTEMA ANTICONFUSION COMBUSTIBLE - DIJ06
 EQUIPO MECANICO S/REGULACION AUT. ENTRADA AIRE - DN700
 EQUIPO MECANICO GASOIL CALIDAD DA/DE/DE+ - DCD06
 EQUIPO MECANICO FILTRO GASOIL S/SENSOR AGUA - DBP00
 AUDIO/MULTIMEDIA TELEFONO S/CARGA INALAMBRIKA - DE300
 ASIENTOS TESTIGO CINTURON DL AVISO ACUSTICO/VISUAL - DTG05
 ASIENTOS CONDUCTOR REGULABLE ALTURA - DRH12
 ASIENTOS CINTURON CONDUCTOR C/DOBLE PRETENSOR/PASAJERO SIMPLE - DCG43
 ASIENTOS DL PASAJERO 1 PLAZA - DAX02
 ASIENTOS CONDUCTOR C/REGULACION LUMBAR - DIT01
 ASIENTOS DL S/BANDEJA POSTERIOR - DFZ00
 VOLANTE Y MANDOS VOLANTE 3 BRAZOS - DVH23
 EQUIPO ELECTRICO S/CAJA DE PROTECCION - DYP00
 EQUIPO ELECTRICO ALTERNADOR CLASE 18 - DAE18
 ANTIPOLUCION CATALIZADOR INFERIOR 50PPM+ASC - DHD61
 ANTIPOLUCION SISTEMA SCR (ADBLUE) - DL601
 ANTIPOLUCION NORMA EU6.2 - DDC29
 GENERAL INYECCION TURBO C/INTERCOOLER DIRECTO - DAZ18
 CLIMATIZACIÓN FREON R1234YF - DLN03
 CLIMATIZACIÓN S/INTERRUPTOR AIRE CALEFACCION ADICIONAL - DHJ00
 CLIMATIZACIÓN COMPRESOR FIJO - DXG10
 CLIMATIZACIÓN CONDENSADOR 19.3DM2 GROSOR 12 - DA601
 VOLANTE Y MANDOS C/PALANCA DE CAMBIOS POR CABLE + BOLA PARTE DELANTERA - DFI03
 AUDIO/MULTIMEDIA SIN SISTEMA DE NAVEGACION - DJY00
 TAPICERIA/LINEA INT TAPICERIA R1 + R2 + R3 - DLK13
 TAPICERIA/LINEA INT INSERTO GRANULADO TAPIZADO PUERTA - DAA18
 TAPICERIA/LINEA INT FY - B0RFY
 INSTRUMENTACION CONSOLA CUADRO INSTRUMENTOS C/PANTALLA 3.5" - DGM0H
 ACCESORIOS SIN ALFOMBRIILLAS - DSD00
 ACCESORIOS S/RED SEPARACION DE CARGA - DNM00
 ACCESORIOS S/PORTAOBJETOS EN PISO - DJU00
 ACCESORIOS S/PACK EQUIPAMIENTO - DOF00
 TAPICERIA/LINEA INT TAPICERIA TEJIDO CURITIBA TRI + BRASILIA ""OA - B0POA
 INSTRUMENTACION PUERTAS CIERRE CENTRALIZADO - DVB04
 INSTRUMENTACION PUERTAS ELEVALUNAS CONDUCTOR ELECTRICO - DLT02
 INSTRUMENTACION PUERTAS MANILLAS INTERIORES NEUTRAS - DOR01
 SEGURIDAD RETROVISOR INTERIOR ANTIDESLUMBRANTE - DRL05
 SEGURIDAD S/RETROVISOR SUPERVISION INFANTIL - DXN00

Nº Valoración	CMA_616634	Marca - Modelo	OPEL COMBO LIFE (E) (18-)		
Fecha Alta	12/04/2026 20:33:31	CUM	OP04805	Origen	VinQuery
F.Cálculo/Modif.	12/04/2026 20:41:24	Matrícula	7614-LLL		
Código Usuario	CLAIMS MANAGEMENT ADMINISTRATOR, S.L. - USUCAMPA - GTESTIMATE	VIN	W0VECYHYCLJ951635		

SEGURIDAD DESACTIVACION AIRBAG ACOMPAÑANTE - DOP01
 AUDIO/MULTIMEDIA PANTALLA MONOCROMO - DLX08
 AUDIO/MULTIMEDIA SISTEMA SONIDO 4 ALTAVOCES - DHB13
 INSTRUMENTACION CONSOLA CUADRO INSTR CUENTA KM - DCP01
 ACCESORIOS S/SEPARACION DE CARGA - DPX00
 ACCESORIOS GUARDAOBJETOS TABLERO INF Y SUP CERRADOS - DRB39
 ACCESORIOS LECTOR DE MAPAS - DFC40
 ACCESORIOS S/ENCENDEDOR DELANTERO - DAD00
 VOLANTE Y MANDOS MANDOS DE RADIO EN VOLANTE - DHG06
 RETROVISORES EXT TERMICO - DON02
 LUCES S/FARO ANTINEBLA - DPR00

SEGURIDAD AIRBAG CONDUCTOR/ACOMPAÑANTE - DNN01
 INSTRUMENTACION CONSOLA CONTROL DE DIAGNOSTICO - DUR03
 ADAS SISTEMA RECONOCIMIENTO SEÑALES TRAFICO - DE701
 ACCESORIOS INSONORIZANTE SALPICADERO - DIA70
 ACCESORIOS S/CORTINAS PARASOL LATERALES - DUD00
 ACCESORIOS SIN SISTEMA ARRANQUE SIN LLAVE - DYD00
 ACCESORIOS BANDEJA PORTAOBJETOS TECHO - DJO01
 ACCESORIOS S/ALARMA - DAB00
 TECHO S/TECHO MULTIFUNCION - DOU00
 RETROVISORES EXT ELECTRICO/ABATIBLE MANUAL - DHU03

Automático

ESPAÑA ESPAÑA

INTERVALOS SERVICIO INSPECCION KILOMETROS

Piezas

Código	Descripción	Uds.	Precio(€)	I/D	I/D%	Total(€)
9827687380	Estribo dr	1,00	690,28			690,28
9820554880	Piloto tr dr	1,00	163,76			163,76
	Incluye: Lámpara intermitente tr dr, Lámpara antiniebla tr dr, Lámpara posición-freno tr dr, Lámpara marcha atrás dr					
YP00112980	Tapacubos rueda dl dr	1,00	20,93			20,93

Mano de obra

Código	Descripción	Uds.	Precio(€)	I/D	I/D%	Total(€)
T1 52500910	Sustituir Piloto tr dr	0,20 h	25,00			5,00
T2 74570910	Sustituir Estribo dr	5,80 h	25,00			145,00
I EM000TA	Trat. Anticorrosión Estribo dr					
NI 74574210	Preparación para sust estribo dr					
T2 GtT69090	Reparar Paragolpes dl (zona inf)	2,00 h	25,00			50,00
T2 GtT69200	Reparar Spoiler paragolpes dl	1,00 h	25,00			25,00
T2 GtT7401L	Reparar Puerta dl iz	1,00 h	25,00			25,00
T2 GtT7801R	Reparar Puerta tr dr	2,00 h	25,00			50,00
T2 GtT81050	Reparar Paragolpes tr	5,00 h	25,00			125,00
T2 GtT8401L	Reparar Puerta carga tr iz	1,00 h	25,00			25,00
T2 GtT8401R	Reparar Puerta carga tr dr	1,00 h	25,00			25,00
T2 GtT9006L	Reparar Lateral iz carroz (zona tr)	2,00 h	25,00			50,00
T2 GtT9056R	Reparar Aleta tr dr c/estribo	1,50 h	25,00			37,50
T2 GtT9508L	Reparar Tapizado banqueta dl iz	0,00 h	0,00			30,00
T2 GtT9855L	Reparar Guarnecido iz maletero	0,00 h	0,00			55,00
T2 GtT9855R	Reparar Guarnecido dr maletero	0,00 h	0,00			55,00
T2 74574210	Preparación para sust estribo dr	2,60 h	25,00			65,00
+ 74570910	Sustituir Estribo dr					
I 52050210	Desmontar y montar Faro dr					
I 62150210	Desmontar y montar Paragolpes dl completo					
I 63360210	Desmontar y montar Puerta dl dr					
I 65380910	Desmontar y montar Moldura puerta tr dr					
I 65620210	Desmontar y montar Puerta tr dr					
I 65790910	Desmontar y montar Carril inf puerta tr dr					
I 665A0910	Desmontar y montar Protector pase rueda tr dr					
I 89050210	Desmontar y montar Asiento dl dr					
I 89130210EM	Desmontar y montar Asiento tr dr					

Nº Valoración	CMA_616634	Marca - Modelo	OPEL COMBO LIFE (E) (18-)		
Fecha Alta	12/04/2026 20:33:31	CUM	OP04805	Origen	VinQuery
F.Cálculo/Modif.	12/04/2026 20:41:24	Matrícula	7614-LLL		
Código Usuario	CLAIMS MANAGEMENT ADMINISTRATOR, S.L. - USUCAMPA - GTESTIMATE	VIN	W0VECYYHYCLJ951635		

Mano de obra

Código	Descripción	Uds.	Precio(€)	I/D	I/D%	Total(€)
T2 GtTRC001	Reparar caja carga pequeña	0,00 h	0,00			125,00

Pintura

Código	Descripción	Uds.	Precio(€)	I/D	I/D%	Total(€)
CHAPA						
GtP7801R	Puerta tr dr Reparación (S=3) (L=4)					
GtP9060R	Estribo dr Sustitución					
GtP9056R	Aleta tr dr c/estribo Reparación (S=4) (L=4)					
GtP8401R	Puerta carga tr dr Reparación (S=3) (L=3)					
GtP8401L	Puerta carga tr iz Reparación (S=3) (L=3)					
GtP9006L	Lateral iz carro (zona tr) Reparación (S=4) (L=4)					
GtP7401L	Puerta dl iz Reparación (S=3) (L=4)					
PLASTICO						
GtP7516R	Carcasa retrovisor dr Reparación (S=0) (L=4) Texturado Completo					
GtP69090	Paragolpes dl (zona inf) Reparación (S=4) (L=4) Color Carrocería Completo					

Nº Valoración	CMA_616634	Marca - Modelo	OPEL COMBO LIFE (E) (18-)		
Fecha Alta	12/04/2026 20:33:31	CUM	OP04805	Origen	VinQuery
F.Cálculo/Modif.	12/04/2026 20:41:24	Matrícula	7614-LLL		
Código Usuario	CLAIMS MANAGEMENT ADMINISTRATOR, S.L. - USUCAMPA - GTESTIMATE	VIN	W0VECYHYCLJ951635		

Resumen





Piezas		Mano de obra		Pintura	
Fecha tarifa	01/04/2026	Total I/D MO	0,00 €	Total I/D MO Pintura	0,00 €
Total I/D Piezas	0,00 €	Subtotal Importe MO	265,00 €	Subtotal Importe MO	0,00 €
Subtotal	874,97 €	Subtotal Horas MO	627,50 €	Subtotal Horas MO	275,00 €
Pequeño Material (0,00%)	0,00 €	Total sin descuentos (25,10 h)	892,50 €	Subtotal M.O. (11,00 h)	275,00 €
Material anticorrosivo	0,00 €	Descuento sobre total MO (0,00%)	0,00 €	Descuento sobre MO (0,00%)	0,00 €
Material pintado de bajos	0,00 €	Total	892,50 €	Total mano de obra	275,00 €
Coste envío recambios	0,00 €			Total I/D Material Pintura	0,00 €
Total sin descuentos	874,97 €			Subtotal material	482,03 €
Dto. sobre total piezas (30,00%)	262,49 €			Dto. sobre material (0,00%)	0,00 €
Total	612,48 €			Total del material	482,03 €
				Total sin descuentos	757,03 €
				Descuento sobre total Pintura (0,00%)	0,00 €
				Total	757,03 €

Sistema de pintura: Centro Zaragoza
Tipo de pintura: Bicapa

Nº colores 1

Total					
Fijo franquicia	0,00 €	Total piezas	612,48 €	Dto. sobre el total (0,00%)	0,00 €
Porcentaje franquicia	0,00%	Total mano de obra	892,50 €	Total Tasas reciclado residuos	0,00 €
Val. max. franquicia	0,00 €	Total pintura	757,03 €	Base del impuesto	2.262,01 €
Val. min. franquicia	0,00 €	SubTotal	2.262,01 €	IVA (21%)	475,02 €
Total Franquicia	0,00 €	Total Varios	0,00 €	Total sin franquicia	2.737,03 €
				Total	2.737,03 €

Sistema de pintura Centro Zaragoza. Coste de materiales basado en los distintos precios comunicados por los fabricantes, estando sujeto a negociación y acuerdo particular.

NOTAS  Manual  No Actualizada  Sin Precio  Documentado por GT Motive  Pieza prepintada
± Aproximada I Incluida NI No Incluida C Condicionada por + Lanzada por - Solapada por

Reportaje Fotográfico

Nº Valoración	CMA_616634	Marca - Modelo	OPEL COMBO LIFE (E) (18-)		
Fecha Alta	12/04/2026 20:33:31	CUM	OP04805	Origen	VinQuery
F.Cálculo/Modif.	12/04/2026 20:41:24	Matrícula	7614-LLL		
Código Usuario	CLAIMS MANAGEMENT ADMINISTRATOR, S.L. - USUCAMPA - GTESTIMATE	VIN	W0VECYHYCLJ951635		

Equipamiento

VIN Query

LUCES S/SEÑALIZACION LUMINOSA - DFE00
 LUCES ENCENDIDO Y CONMUTACION AUTOMATICO LUCES - DYQ02
 GENERALES OPEL - DZZ01
 GENERALES VIA TRASERA AMPLIADA RI630 - DQB18
 GENERALES C/JUNTA TRASERA PUERTAS DL - DJN15
 GENERALES ANCHO DE VIA DL "VA61" - DYT01
 GENERALES PROTECTOR PASE RUEDA ESTANDAR - DHW07
 EMBELLECEDORES MOLDURAS SIN PINTAR (GENERALES) - DED16
 CRISTALES SENSOR LLUVIA - DNB08
 CRISTALES LUNA/S TR TERMICA - DVC02
 CRISTALES PARABRISAS LAMINADO - DVF39
 CRISTALES 3ª VENTANA 2019/ANTES 3ª VENTANA 2021 - FV908
 CRISTALES 3ª VENTANA 2018/ANTES 3ª VENTANA 2020 - FR809
 CRISTALES PORTON TR S/LUNA - DOV00
 ACCESORIOS S/SPOILER PORTON TRASERO - DDF00
 ACCESORIOS PROTECTOR INF PARAGOLPES DEL VIA BAJA - DDB07
 ACCESORIOS S/PROTECCION COMPLEMENTARIA INF MOTOR - DFX00
 ACCESORIOS ANTENA CORTA TECHO - DAT12
 FECHA FABRICACIÓN 24/11/2020
 Nº PR 16087
 ETIQUETAS S/ETIQUETAS - DDT00
 MANUAL 5 VELOCIDADES BE4R - DVQ30
 DIFERENCIAL PAR PUENTE 17 X 73 - DCWAH
 VERSION GAMA INICIAL - DDJ03
 VERSION COMBI ACRISTALADO - DBV04
 PUERTAS PUERTA LATERAL TR DR - DPC17
 ACABADO TECNICO VP NIVEL 1 GM - B0E02
 ADAS C/SENSOR ANGULO VOLANTE PARCIAL - DQV02
 ADAS REGULADOR Y LIMITADOR VELOCIDAD PROGRAMABLE - DRG10
 ADAS S/SISTEMA ASISTENCIA VISUAL - DQK00
 ADAS SIN SISTEMA APARCAMIENTO ASISTIDO - DUB00
 ADAS S/ASISTENTE ANGULO MUERTO - DAO00
 TAPACUBOS 16" CHARVIN - DEHKT
 SUSPENSION LEY 1 - DYJ08
 SUSPENSION ESTANDAR - DSE01
 SUSPENSION BARRA ESTABILIZADORA DL 40000NM - DDH77
 TRANSMISION EMBRAGUE HIDRAULICO - DEC05
 NEUMATICOS S/KIT INFLADO NEUMATICOS - DLV00
 LLANTAS S/TORNILLOS RUEDA ANTIRROBO - DQF00
 LLANTAS RUEDA DE EMERGENCIA - DRS01
 FRENOS DISCOS DE FRENO DL 283X26 MM - DOY03
 DIRECCION CONTROL DE ESTABILIDAD BOSCH 9.1 - DVX20
 DIRECCION CONTROL DE ESTABILIDAD - DUF01
 COMBUSTIBLE MOTOR DIESEL - DDI02

LUCES FAROS CIRCULACION DERECHA - DFT02
 GENERALES TAPON DEPOSITO COMB C/LLAVE - DBG02
 GENERALES PARAGOLPES COLOR PARCIAL(IMPR) - DPD23
 GENERALES S/ALIGERAMIENTO - DA900
 GENERALES TRAVESAÑO PARAGOLPES DL REPARACION NO ESTANDAR - DRO02
 GENERALES VOLADIZO TR 496 MM - DQA11
 GENERALES MANILLAS Y RETROVISORES NEUTRO - DRZAE
 EMBELLECEDORES RAIL LATERAL S/PINTURA - DDY00
 CRISTALES LUNAS LAT TR MOVILES - DVG11
 CRISTALES LUNA LAT TR FIJA ALETA TR - DVI01
 CRISTALES LUNAS LAT Y TR TINTADAS - DVD02
 CRISTALES 1ª VENTANA 2019/ANTES 1ª VENTANA 2021 - FV708
 CRISTALES LIMPIALUNETA TR - DNC05
 CRISTALES PARABRISAS ESTANDAR - DLW01
 ACCESORIOS S/ENGANCHE REMOLQUE - DAQ00
 ACCESORIOS PROTECTOR INF MOTOR AMPLIADO Y ALIGERADO - DN510
 ACCESORIOS BOCINA ELECTROMECHANICA - D6D02
 COMERCIAL BERLINA FAMILIAR - B0DAF
 PLANTA DE MONTAJE FV
 POSICION DEL VOLANTE VEHICULO CON VOLANTE A LA IZQUIERDA - DCX01
 TIPO SELECTOR CCM5 VEL TIPO STT - B0G0J
 GENERAL CVM BE4/5 - DBMCL
 VERSION 2 PUERTAS TR ACRISTALADAS - DPB04
 VERSION S/CABINA - DCA00
 VERSION S/TRAMPILLA TECHO TR - DNL00
 GENERAL DISTANCIA ENTRE EJES 2785 - DYV03
 ADAS S/DETECCION LATERAL - DL500
 ADAS S/AYUDA ASISTIDA APARCAMIENTO - DN400
 ADAS S/SISTEMA VISION PANORAMICA - DN200
 ADAS ASISTENTE CAMBIO/MANTENIMIENTO DE CARRIL - DLI02
 ADAS S/RETROVISOR PANTALLA APARCAMIENTO - DQP00
 ADAS FRENADA DE EMERGENCIA ASISTIDA C/CAMARA - DD403
 SUSPENSION BRAZOS SUSP DE CHAPA - DA505
 SUSPENSION PUENTE DL REFORZADO C/RECUBRIMIENTO INFERIOR - DYW17
 SUSPENSION DISTANCIA AL SUELO ESTANDAR - DGA01
 SUSPENSION BARRA ESTABILIZADORA TR 47000NM - DAG89
 TRANSMISION SIN PREINSTALACION PARA TRANSFORMACION - DK600
 NEUMATICOS 205/60 R 16 92H - DPLCZ
 LLANTAS 6.5JX16" NEGRO - DDZJN
 LLANTAS LLANTAS ACERO - DRP01
 FRENOS S/FRENO ESTACIONAMIENTO ELECTRICO - DFH01
 DIRECCION DIRECCION ELECTRICA ASISTIDA SIMPLE - DXC07
 TURBO-DIESEL 1499CC 75KW (102) - DV5RD YHY
 GENERAL MOTOR TIPO DV - DGY27

Reportaje Fotográfico

Nº Valoración	CMA_616634	Marca - Modelo	OPEL COMBO LIFE (E) (18-)		
Fecha Alta	12/04/2026 20:33:31	CUM	OP04805	Origen	VinQuery
F.Cálculo/Modif.	12/04/2026 20:41:24	Matrícula	7614-LLL		
Código Usuario	CLAIMS MANAGEMENT ADMINISTRATOR, S.L. - USUCAMPA - GTESTIMATE	VIN	W0VECYHYCLJ951635		

GENERAL DIESEL DV5RD 75KW 1.5L - B0FMD	GENERAL BASE MOTOR DV5R - DXQAQ
REFRIGERACION VENTILADOR 2 VELOCIDADES 95W - DVK86	REFRIGERACION RADIADOR ESTANDAR - DMJ76
REFRIGERACION FRONTAL DELANTERO DESPLAZADO HACIA ATRAS - DA702	EQUIPO MECANICO SISTEMA ANTICONFUSION COMBUSTIBLE - DIJ06
EQUIPO MECANICO PRECALENTAMIENTO AIRE ADMISION - DNS01	EQUIPO MECANICO S/REGULACION AUT. ENTRADA AIRE - DN700
EQUIPO MECANICO INSONORIZANTE TR MOTOR Y CAPO - DIX09	EQUIPO MECANICO GASOIL CALIDAD DA/DE/DE+ - DCD06
EQUIPO MECANICO ATMOSFERA NORMAL - DAP01	EQUIPO MECANICO FILTRO GASOIL S/SENSOR AGUA - DBP00
EQUIPO MECANICO MOTOR DE ARRANQUE CLASE STTD - DDG11	AUDIO/MULTIMEDIA TELEFONO S/CARGA INALAMBRICA - DE300
AUDIO/MULTIMEDIA S/TOMA USB - DES00	ASIENTOS TESTIGO CINTURON DL AVISO ACUSTICO/VISUAL - DTG05
ASIENTOS DELANTEROS C/ABATIMIENTO - DIW01	ASIENTOS CONDUCTOR REGULABLE ALTURA - DRH12
ASIENTOS TESTIGO CINTURON DE SEGURIDAD - DUO05	ASIENTOS CINTURON CONDUCTOR C/DOBLE PRETENSOR/PASAJERO SIMPLE - DCG43
ASIENTOS CINTURON TR LAT Y CENTRAL 3 PUNTOS C/TESTIGO - DCF14	ASIENTOS DL PASAJERO 1 PLAZA - DAX02
ASIENTOS DL S/CALEFACCION - DNA00	ASIENTOS CONDUCTOR C/REGULACION LUMBAR - DIT01
ASIENTOS 2ª FILA PARTIDO Y ABATIBLE - DAL04	ASIENTOS DL S/BANDEJA POSTERIOR - DFZ00
ASIENTOS S/ASIENTO SUPLEMENTARIO - DAN00	VOLANTE Y MANDOS VOLANTE 3 BRAZOS - DVH23
EQUIPO ELECTRICO BATERIA 70 AH 760A L3 EN EFBC - DBK61	EQUIPO ELECTRICO S/CAJA DE PROTECCION - DYP00
EQUIPO ELECTRICO SISTEMA STOP & START - DYC03	EQUIPO ELECTRICO ALTERNADOR CLASE 18 - DAE18
ANTIPOLUCION S/ADITIVO COMBUSTIBLE - DQY00	ANTIPOLUCION CATALIZADOR INFERIOR 50PPM+ASC - DHD61
ANTIPOLUCION FILTRO DE PARTICULAS - DUW01	ANTIPOLUCION SISTEMA SCR (ADBLUE) - DL601
ANTIPOLUCION NORMA 6.2 - DUV32	ANTIPOLUCION NORMA EU6.2 - DDC29
ANTIPOLUCION FILTRO COMBUSTIBLE EN DEPOSITO - DXF02	GENERAL INYECCION TURBO C/INTERCOOLER DIRECTO - DAZ18
COMBUSTIBLE SISTEMA DE TRACCION TERMICA - DXD00	CLIMATIZACIÓN FREON R1234YF - DLN03
CLIMATIZACIÓN S/CALEFACCION ADICIONAL - DDK00	CLIMATIZACIÓN S/INTERRUPTOR AIRE CALEFACCION ADICIONAL - DHJ00
CLIMATIZACIÓN C/SISTEMA CALEFACCION RAPIDA - DRI01	CLIMATIZACIÓN COMPRESOR FIJO - DXG10
CLIMATIZACIÓN TUBOS REFRIGERACION ESTANDAR - DE601	CLIMATIZACIÓN CONDENSADOR 19.3DM2 GROSOR 12 - DA601
CLIMATIZACIÓN AIRE ACONDICIONADO - DRE01	VOLANTE Y MANDOS C/PALANCA DE CAMBIOS POR CABLE + BOLA PARTE DELANTERA - DFI03
AUDIO/MULTIMEDIA S/TARJETA SIM CONECTIVIDAD TELECOM - DIB00	AUDIO/MULTIMEDIA SIN SISTEMA DE NAVEGACION - DJY00
AUDIO/MULTIMEDIA AUTORRADIO SISTEMA RD6 DIGITAL - DRC6D	TAPICERIA/LINEA INT TAPICERIA R1 + R2 + R3 - DLK13
VOLANTE Y MANDOS POMO PALANCA ALUMINIO - DUH56	TAPICERIA/LINEA INT INSERTO GRANULADO TAPIZADO PUERTA - DAA18
AUDIO/MULTIMEDIA S/SIST LLAMADA EMERGENCIA - DYR00	TAPICERIA/LINEA INT FY - B0RFY
INSTRUMENTACION CONSOLA S/DISPLAY EN SALPICADERO - DYB00	INSTRUMENTACION CONSOLA CUADRO INSTRUMENTOS C/PANTALLA 3.5" - DGM0H
INSTRUMENTACION CONSOLA CONSOLA CENTRAL - DCU15	ACCESORIOS SIN ALFOMBRILLAS - DSD00
ACCESORIOS 4 ARGOLLAS SUJECION - DBJ03	ACCESORIOS S/RED SEPARACION DE CARGA - DNM00
ACCESORIOS SISTEMA ELECTRICO R3 ECO - DMW08	ACCESORIOS S/PORTAOBJETOS EN PISO - DJU00
ACCESORIOS S/ALFOMBRA MALETERO - DGB00	ACCESORIOS S/PACK EQUIPAMIENTO - DOF00
ACCESORIOS PARASOL CONDUCTOR C/ESPEJO - DMG15	TAPICERIA/LINEA INT TAPICERÍA TEJIDO CURITIBA TRI + BRASILIA ""OA - B0POA
INSTRUMENTACION PUERTAS C/CENTRALIZADO RADIOFRECUENCIA 433,92 MHZ - DJZ05	INSTRUMENTACION PUERTAS CIERRE CENTRALIZADO - DVB04
INSTRUMENTACION PUERTAS ELEVALUNAS ACOMPAÑANTE ELECTRICO - DLU02	INSTRUMENTACION PUERTAS ELEVALUNAS CONDUCTOR ELECTRICO - DLT02
INSTRUMENTACION PUERTAS S/ELEVALUNAS ELECTRICO TR SECUENCIAL - DLE00	INSTRUMENTACION PUERTAS MANILLAS INTERIORES NEUTRAS - DOR01
INSTRUMENTACION PUERTAS BLOQUEO MANUAL DE PUERTAS TR - DCO01	SEGURIDAD RETROVISOR INTERIOR ANTIDESLUMBRANTE - DRL05
SEGURIDAD AIRBAG COND/ACOM/LAT/COR DL TR - DNF15	SEGURIDAD S/RETROVISOR SUPERVISION INFANTIL - DXN00
SEGURIDAD DESACTIVACION AIRBAG ACOMPAÑANTE - DOP01	SEGURIDAD AIRBAG CONDUCTOR/ACOMPAÑANTE - DNN01
AUDIO/MULTIMEDIA PANTALLA MONOCROMO - DLX08	INSTRUMENTACION CONSOLA CONTROL DE DIAGNOSTICO - DUR03
AUDIO/MULTIMEDIA SISTEMA SONIDO 4 ALTAVOCES - DHB13	ADAS SISTEMA RECONOCIMIENTO SEÑALES TRAFICO - DE701
INSTRUMENTACION CONSOLA CUADRO INSTR CUENTA KM - DCP01	ACCESORIOS INSONORIZANTE SALPICADERO - DIA70
ACCESORIOS S/SEPARACION DE CARGA - DPX00	ACCESORIOS S/CORTINAS PARASOL LATERALES - DUD00
ACCESORIOS GUARDAOBJETOS TABLERO INF Y SUP CERRADOS - DRB39	ACCESORIOS SIN SISTEMA ARRANQUE SIN LLAVE - DYD00

Reportaje Fotográfico

Nº Valoración	CMA_616634	Marca - Modelo	OPEL COMBO LIFE (E) (18-)		
Fecha Alta	12/04/2026 20:33:31	CUM	OP04805	Origen	VinQuery
F.Cálculo/Modif.	12/04/2026 20:41:24	Matrícula	7614-LLL		
Código Usuario	CLAIMS MANAGEMENT ADMINISTRATOR, S.L. - USUCAMPA - GTESTIMATE	VIN	W0VECYHYCLJ951635		

ACCESORIOS LECTOR DE MAPAS - DFC40
 ACCESORIOS S/ENCENDEDOR DELANTERO - DAD00
 VOLANTE Y MANDOS MANDOS DE RADIO EN VOLANTE - DHG06
 RETROVISORES EXT TERMICO - DON02
 LUCES S/FARO ANTINIEBLA - DPR00

ACCESORIOS BANDEJA PORTAOBJETOS TECHO - DJO01
 ACCESORIOS S/ALARMA - DAB00
 TECHO S/TECHO MULTIFUNCION - DOU00
 RETROVISORES EXT ELECTRICO/ABATIBLE MANUAL - DHU03

Automático

ESPAÑA ESPAÑA

INTERVALOS SERVICIO INSPECCION KILOMETROS



IMG_20260409_125418.jpg

IMG_20260409_125429.jpg

Reportaje Fotográfico

Nº Valoración	CMA_616634	Marca - Modelo	OPEL COMBO LIFE (E) (18-)		
Fecha Alta	12/04/2026 20:33:31	CUM	OP04805	Origen	VinQuery
F.Cálculo/Modif.	12/04/2026 20:41:24	Matrícula	7614-LLL		
Código Usuario	CLAIMS MANAGEMENT ADMINISTRATOR, S.L. - USUCAMPA - GTESTIMATE	VIN	W0VECYHYCLJ951635		



IMG_20260409_125433.jpg



IMG_20260409_125438.jpg



IMG_20260409_125440.jpg

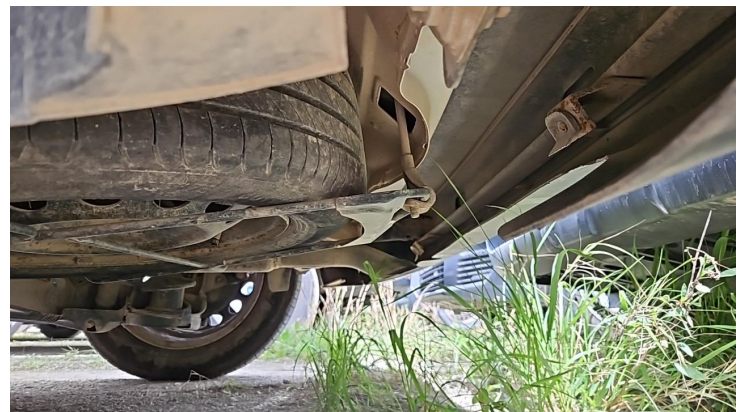

IMG_20260409_125457.jpg

Reportaje Fotográfico

Nº Valoración	CMA_616634	Marca - Modelo	OPEL COMBO LIFE (E) (18-)		
Fecha Alta	12/04/2026 20:33:31	CUM	OP04805	Origen	VinQuery
F.Cálculo/Modif.	12/04/2026 20:41:24	Matrícula	7614-LLL		
Código Usuario	CLAIMS MANAGEMENT ADMINISTRATOR, S.L. - USUCAMPA - GTESTIMATE	VIN	W0VECYHYCLJ951635		



IMG_20260409_125502.jpg



IMG_20260409_125505.jpg



IMG_20260409_125504.jpg



IMG_20260409_125514.jpg

Reportaje Fotográfico

Nº Valoración	CMA_616634	Marca - Modelo	OPEL COMBO LIFE (E) (18-)		
Fecha Alta	12/04/2026 20:33:31	CUM	OP04805	Origen	VinQuery
F.Cálculo/Modif.	12/04/2026 20:41:24	Matrícula	7614-LLL		
Código Usuario	CLAIMS MANAGEMENT ADMINISTRATOR, S.L. - USUCAMPA - GTESTIMATE	VIN	W0VECYHYCLJ951635		



IMG_20260409_125515.jpg



IMG_20260409_125529.jpg



IMG_20260409_125530.jpg



IMG_20260409_125537.jpg

Reportaje Fotográfico

Nº Valoración	CMA_616634	Marca - Modelo	OPEL COMBO LIFE (E) (18-)		
Fecha Alta	12/04/2026 20:33:31	CUM	OP04805	Origen	VinQuery
F.Cálculo/Modif.	12/04/2026 20:41:24	Matrícula	7614-LLL		
Código Usuario	CLAIMS MANAGEMENT ADMINISTRATOR, S.L. - USUCAMPA - GTESTIMATE	VIN	W0VECYHYCLJ951635		



IMG_20260409_125538.jpg



IMG_20260409_125547.jpg



IMG_20260409_125550.jpg



IMG_20260409_125548.jpg

Reportaje Fotográfico

Nº Valoración	CMA_616634	Marca - Modelo	OPEL COMBO LIFE (E) (18-)		
Fecha Alta	12/04/2026 20:33:31	CUM	OP04805	Origen	VinQuery
F.Cálculo/Modif.	12/04/2026 20:41:24	Matrícula	7614-LLL		
Código Usuario	CLAIMS MANAGEMENT ADMINISTRATOR, S.L. - USUCAMPA - GTESTIMATE	VIN	W0VECYHYCLJ951635		



IMG_20260409_125551.jpg



IMG_20260409_125600.jpg



IMG_20260409_125601.jpg



IMG_20260409_125603.jpg

Reportaje Fotográfico

Nº Valoración	CMA_616634	Marca - Modelo	OPEL COMBO LIFE (E) (18-)		
Fecha Alta	12/04/2026 20:33:31	CUM	OP04805	Origen	VinQuery
F.Cálculo/Modif.	12/04/2026 20:41:24	Matrícula	7614-LLL		
Código Usuario	CLAIMS MANAGEMENT ADMINISTRATOR, S.L. - USUCAMPA - GTESTIMATE	VIN	W0VECYHYCLJ951635		



IMG_20260409_125612.jpg



IMG_20260409_125629.jpg



IMG_20260409_125631.jpg



IMG_20260409_125632.jpg

Reportaje Fotográfico

Nº Valoración	CMA_616634	Marca - Modelo	OPEL COMBO LIFE (E) (18-)		
Fecha Alta	12/04/2026 20:33:31	CUM	OP04805	Origen	VinQuery
F.Cálculo/Modif.	12/04/2026 20:41:24	Matrícula	7614-LLL		
Código Usuario	CLAIMS MANAGEMENT ADMINISTRATOR, S.L. - USUCAMPA - GTESTIMATE	VIN	W0VECYHYCLJ951635		



IMG_20260409_125634.jpg



IMG_20260409_125635.jpg



IMG_20260409_125637.jpg



IMG_20260409_125642.jpg

Reportaje Fotográfico

Nº Valoración	CMA_616634	Marca - Modelo	OPEL COMBO LIFE (E) (18-)		
Fecha Alta	12/04/2026 20:33:31	CUM	OP04805	Origen	VinQuery
F.Cálculo/Modif.	12/04/2026 20:41:24	Matrícula	7614-LLL		
Código Usuario	CLAIMS MANAGEMENT ADMINISTRATOR, S.L. - USUCAMPA - GTESTIMATE	VIN	W0VECYHYCLJ951635		



IMG_20260409_125644.jpg

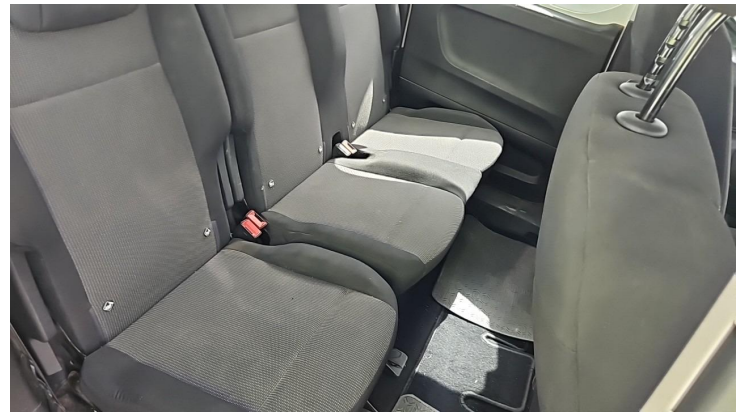

IMG_20260409_125649.jpg



IMG_20260409_125752.jpg



IMG_20260409_125753.jpg

Reportaje Fotográfico

Nº Valoración	CMA_616634	Marca - Modelo	OPEL COMBO LIFE (E) (18-)		
Fecha Alta	12/04/2026 20:33:31	CUM	OP04805	Origen	VinQuery
F.Cálculo/Modif.	12/04/2026 20:41:24	Matrícula	7614-LLL		
Código Usuario	CLAIMS MANAGEMENT ADMINISTRATOR, S.L. - USUCAMPA - GTESTIMATE	VIN	W0VECYHYCLJ951635		



IMG_20260409_125756.jpg



IMG_20260409_125757.jpg



IMG_20260409_125758.jpg



IMG_20260409_125802.jpg