

» Übersicht

Auftrags-Nr: 1002419834
Besichtigt am: 28.04.2026 12:11
Berichts-Nr: 10508029
FIN: VSSZZZ5F5P6546586



Fahrzeugansicht - diagonal
vorne links



Fahrzeugansicht - diagonal
hinten rechts



Innenraum - Cockpit mit
Laufleistung



Zustandsbericht

- Protokoll der Fahrzeugbewertung -

Berichts-Nr: 10508029
vom: 28.04.2026

» Fahrzeugdaten

Fahrzeugkategorie:	Personenkraftwagen
Fahrzeugart:	SUV
Hersteller:	Cupra
Modell:	Ateca
HSN / TSN:	7593 / AMQ
Erstzulassungsdatum:	13.04.2023
Laufleistung:	109.056 km
Nachweis Kilometerstand:	Abgelesen
Farbe:	"Nevada" Weiss
Farbe Dach:	"Nevada" Weiss
Antriebsart:	Frontantrieb
Motorisierung/Kraftstoff:	Diesel
Hubraum:	2.000 ccm
Leistung:	110 kW (150 PS)
Fahrzeuglänge:	
Fahrzeughöhe:	
Fahrzeugbreite:	
Zulässiges Gesamtgewicht:	
Radstand:	
Anzahl Achsen:	2
Zylinder:	4
Schadstoffklasse:	Euro 6
Anzahl Türen:	4
Anzahl Sitze:	5
Getriebe:	Automatik 7-Gang
Polsterart:	Stoff
Interieurfarbe:	Mittelgrau/Schwarz/Lavarot
Anzahl vorhandene Schlüssel:	2

» Dokumente & Wartung

Nächste HU:	
Zulassungsbescheinigung (ZBT1 Original) vorhanden:	Ja
Zulassungsbescheinigung entgegengenommen:	Ja
Kennzeichen entgegengenommen:	Beide
Wartungsheft:	Digital
Wartungsnachweis:	Vollständig
Datum der letzten Wartung:	27.11.2025
Km-Stand bei letzter Wartung:	94.402 km

» Fahrzeugausstattung

12 Volt-Steckdose im Kofferraum	Dämpfung hinten, Hochstandsfahrwerk
18"-Reserverad als Notrad, Notfallwerkzeug, Wagenheber	Dämpfung vorn
19"-Leichtmetallräder "Exclusive" 36/7, bearbeitet, in "Cosmo" -Grau, mit Dekoreinlagen	Datenträger für EU, integriert
2 Leseleuchten vorn, 2 hinten	Differenzialsperre (XDS) Dynamische Traktions Hilfe
230V Wechselrichter und Steckdose für Europa	Digitaler Radioempfang
230-V-Wechselrichter und -Steckdose (im Gepäckraum)	Drehstromgenerator 140 A
4 Türen	Drei.-Automatikgurte vorn
4 Zyl.Dieselmotor 2,0L Aggr. 05L.C	Dreip.Automatikgurte hinten außen mit ECE-Label
4-Zyl.-Turbodiesel 2,0 l/110 kW (4V) CR Grundmotor: T37/T3Y/TS1/T4P/TR1/TOP/ T0N/T13/T29/TM4/TD1/T19/T11/T3C, TDI	Dreipunkt-Automatikgurt für mittleren Fondsitze
7-Gang-Automatikgetriebe "A7"	Dynamiklenkung
Abdeckungen für Leichtmetallräder	Easy Open - Gepäckraumklappe mit sensorgesteuerter Öffnung
Abgasrohr hinten (Standard)	ECO-Funktion
Abgaskonzept, EU6 AP	Einbau Differenzierung für Getriebe"DQ381" -- Fahrzeugteile - -
Abwicklung Serie	Einstiegleisten in den Türausschnitten (beleuchtet)
Airbag FS und BFS, Knieairbag auf FS und BFS, mit BFS- Deaktivierung	Einton-Signalhorn
Ambientelicht Ausführung 2	Elektrisch einstellbarer Fahrersitz mit Memory-Funktion
Antenne nur für FM Empfang, Diversity	Elektronisches Stabilisierungsprogramm (ESP)
Armaturentafel Standard	Embleme
Aufkleber/Schilder, deutsch-französisch-holländisch	Entfall der hinteren Schriftzüge (Name, Ausführung und Motor)
Außen-Sound Standard	Entriegelung Hintersitz mechanisch
Außenspiegel links, konvex	Extern, USB Typ-C Datenbuchse(n) und Ladebuchse(n)
Außenspiegel mit Memoryfunktion elektrisch anklapp-/einstell- /beheizbar	Fahrprofilwahl und konv. Dämpfer
Außenspiegel rechts, konvex	Fahrzeuge mit besonderen Produktaufwer- tungsmaßnahmen
Außenspiegelgehäuse lackiert	Fahrzeugklassen-Differenzierung -5FP-
Automatische Distanzregelung (mit follow to stop) und Speed- Limiter	Federbereich 03 nur Einbausteuerung keine Bedarfsprognose
Batterie 380A (68Ah)	Fensterheber mit Komfortschaltung und Abschaltsicherung, elektrisch
Batterie/Generator Kapazität Standard	Fernlichtassistent
Bauteilesatz ohne länderspezifische Bauvorschrift	Fertigungsablauf Standard
BeatsAudio: Premium-Lautsprecher, Subwoofer, 340 W- Verstärker und Surround-Technologie	Feststellbremse
Betriebserlaubnis Nachtrag	Formteilhimmel ungeteilt
Bordliteratur in Deutsch	Frei konfigurierbares Kombiinstrument
Bordwerkzeug und Wagenheber	Frischluftansaugung mit Aktivkohlefilter
Bremsbelagverschleißkontrolle	Front Assist inkl. City ANB für ACC high
Brillen-Ablage/Halter	Frontantrieb
Chrom-Paket	Frontscheibe, Wärmeschutzglas
Climatronic mit Stalufregelung, FCKW-frei	Fußgängerschutzmaßnahmen erweitert und vorausschauend
Connectivity Box: Kabellose Ladestation für Mobiltelefon	Fußhebelwerk
Convenience-Paket	Gepäckraumabdeckung, klappbar
Dachreling, schwarz	Gepäckraumauskleidung Komfort mit Serviceklappe/Steckdeckel
	Gepäcktaschen an Rückenlehnen



Zustandsbericht

Berichts-Nr: 10508029
vom: 28.04.2026

- Protokoll der Fahrzeugbewertung -

Gewichtsbereich 7 nur Einbausteuerung keine Bedarfsprognose	Multifunktionsanzeige/Bordcomputer "FPK" Entry
Gurtkontrolle, opt.u.akust., E-Kontakt	Navigationsgerät-High
Heckscheiben-Wisch-Waschanlage mit Intervallschaltung	Navigationssystem "+"
Heckspoiler	Nebelscheinwerfer
Hinterachse "Standard"	Nebelschlussleuchte
Innenleuchte im Fußraum vorn und hinten	Nicht Heissland
Instrumenteneinsatz, Anzeige in KM/H	Nichtraucherausführung
Kältemittel R1234yf	Ohne Aktivkohlebehälter mit SCR
Kategorie 0	Ohne alternativ-Antriebssystem
Kein Sonderfahrzeug, Standard-Ausführung	Ohne Anhängervorrichtung
Keine Aktionsausführung	Ohne beheizbare Scheibenwaschdüsen
Kindersitzverankerung für Kindersitzsystem ISO FIX	Ohne besondere Karosseriemaßnahmen
Klappbare Haltegriffe, mehrteilig	Ohne Dacheinsatz (Voll Dach)
Komfortöffnung Heckklappe (Virtuelles Pedal)	Ohne Elektromotor (Hybrid)
Komfortsitze vorn	Ohne Feuerlöscher
Komforttelefonie, ohne Außenantennenanbindung	Ohne Fußmatten
Kopfstützen hinten (3 Stück)	Ohne Handbremshebelgriff
Kopfstützen vorn	Ohne Individualeinbau
Kraftstoffsystem Diesel	Ohne Klapptisch an Vordersitzlehne
Landesverkaufsprogramm Deutschland	Ohne Kühlbox/Handschuhfach-Kühlung
LED- Hauptscheinwerfer mit Linse	Ohne Ladeboden
Ledermultifunktionslenkrad, beheizbar mit Tiptronic	Ohne Ladedose
LED-SBBR-Leuchte, Fahrtrichtungsanzeigeranimiert	Ohne Ladekabel
Leichtmetallräder 8J x 19	Ohne Lehnenentriegelung für Vordersitze
Lendenwirbelstütze, elektr. einstellbar für linke Vordersitzlehne	Ohne Scheinwerferreinigungsanlage
Leuchtweitenregulierung, autom.dynamisch (reguliert sich im Fahrbetrieb)	Ohne Schriftzugsatz (ohne Typbezeichnung)
Linkslenker	Ohne Schubladen unter den Vordersitzen
Luftfilter für staubreiche Länder	Ohne Sonderspezifikationen
Make-up-Spiegel links, beleuchtet, mit Abdeckung und Tasche	Ohne Stabilisator hinten
Make-up-Spiegel rechts, beleuchtet	Ohne Tilgergewicht Lenkrad
Mapcare: Update des Kartenmaterials für Navigationssystem "Plus", inkl. Kartenmaterial	Ohne Trennwand
Mechanische Rücksitz-Entriegelung	Ohne Überführungsausrüstung
Mirror Link plus Wireless "App" plus RSE (Vorbereitung)	Ohne Verbandmaterial, ohne Warndreieck
Mit erweitertem Sicherheitssystem (PreCrash Basic, Front und Heck)	Ohne Vorbereitung Einbau Funkgerät
Mit Multifunktionskamera	Ohne Wärmespeicher/Zusatzheizung
Mit Rückfahrkamerasystem (Ausf.1)	Ohne Waschwasser-Standanzeige
Mit Verkehrszeichenerkennung	Ohne zus. Triebwerks-Unterschutz
Mittelarmlehne vorn	Ohne zus. Warnleuchten
Modellbezeichnung, Entfall	Ohne zusätzliche Bereifung
Modul Boden hinten Ausführung 7	Online-Dienst, mit OCU, mit Head Unit Codierung, ohne WFS-Verbund
MPV	Optionsinfotainment (MIB3)
Müdigkeitserkennung	Parklenkassistent



Zustandsbericht

- Protokoll der Fahrzeugbewertung -

Berichts-Nr: 10508029
vom: 28.04.2026

Parklenkassistent (Servolenkung)	Stoßfänger Sport
Platzsparendes Notrad, Radial-Bauweise (5-Loch)	Tagesfahrlicht mit Assistenzfahrlicht u. Coming- Leaving-home Funktion manuell
Preisnachlass-Paket	Trägerfrequenz 433,92 bis 434,42 MHz
Privater Notruf	Transportschutzfolie (Mindestschutz) mit zus. Transportschutzmaßnahmen
Radschrauben mit Diebstahlsicherung (nicht abschließbar)	Tür und Seitenverkleidung Schaumfolie, Insert in Kunstleder
Radstand	Typrüfstand Deutschland
Rechtsverkehr	Variante Grundausstattung
Regionscode " ECE " für Radio	Wartungsintervallverlängerung
Reifen 235/40 R19 96Y xl	Wegfahrsperre elektronisch
Reifen ohne Festlegung der Reifenmarke	Winterpaket: Sitzheizung vorn und Lenkradheizung
Reifendruckkontrolle	Zentralverriegelung "Keyless-Entry" ohne Safesicherung
Rücksitzbank ungeteilt, Lehne geteilt umlegbar mit Mittelarmlehne	Zierleisten Standard
Safe & Driving XL (in Kombination mit Navigationssystem)	Zus. Karosserieabdeckung am Radlauf und am seitlichen Schweller
Schalthebelknopf/-Griff in Leder	Zusätzliche Außengeräuschkämpfung
Scheiben seitlich in Wärmeschutzverglasung, ab B-Säule und hinten dunkel eingefärbt	
Scheibenbremsen hinten	
Scheibenbremsen vorn	
Scheibenwischer-Intervallschaltung mit Licht/Regensensor	
Schwarzer Fahrzeuginnenraum (Dachhimmel)	
SEAT CONNECT gen3 - Medien & Internet	
SEAT CONNECT gen3 - Sicherheit & Service, Remote-Zugriff und Online-Infotainment	
-SEAT-Marken-/Klassen spezifische Merkmale	
Seitenairbag vorn, mit Kopfairbag	
Serienkraftstoff-Erstbefüllung	
Serviceanzeige 30000 km oder 2 Jahre (variabel)	
Sicherheitsinnenspiegel automatisch abblendbar	
Sitzbezüge in Stoff	
Sitzbezüge in Stoff "Dinámica" (Schwarz)	
Sitzeinstellung, links elektrisch mit Memory, rechts mechan. höheneinstellbar	
Sitzheizung für Vordersitze getrennt regelbar	
Sonderpreis	
Soundsystem mit Subwoofer "branded" Ausführung 2	
Spezielles Typschild für EG für M1-Pkw	
Sport-Ausstattung	
Sprachsteuerung	
Spurhalteassistent plus Emergency Assistund Stauassistent	
Spurwechselassistent	
Stabilisator vorn	
Standard-Klimazonen	
Standheizung mit Funkfernbedienung	
Standheizung mit Funkfernbedienung	
Start/Stop-Anlage mit Rekuperation	



Zustandsbericht

- Protokoll der Fahrzeugbewertung -

Berichts-Nr: 10508029
vom: 28.04.2026

» Bereifung

MONTIERTE BEREIFUNG

Hersteller	Ort	Position	Typ	Felge	Dimension	Profiltiefe
Bridgestone	Vorne	Links	Sommer	Aluminium	235/40 R 19 96 Y	4,0 mm
Bridgestone	Vorne	Rechts	Sommer	Aluminium	235/40 R 19 96 Y	4,0 mm
Bridgestone	Hinten	Links	Sommer	Aluminium	235/40 R 19 96 Y	5,0 mm
Bridgestone	Hinten	Rechts	Sommer	Aluminium	235/40 R 19 96 Y	5,0 mm

Reifen zulässig: Ja

Reifen verkehrssicher: Ja

ERSATZ-/NOTRAD & ZUBEHÖR

Ersatzrad vorhanden: Ja

Hersteller	Ort	Position	Typ	Felge	Dimension	Profiltiefe
Linglong	Ersatz		Sommer	Stahl	125/70 R 18 99 T	4,0 mm

Pannenerreifung zulässig: Ja

Pannenerreifung verkehrssicher: Ja

Bordwerkzeug vorhanden: Ja

Wagenheber vorhanden: Ja



Zustandsbericht

- Protokoll der Fahrzeugbewertung -

Berichts-Nr: 10508029
vom: 28.04.2026

» Wertmindernde Faktoren

Nr	Bauteil	Schadensbeschreibung	Reparaturempfehlung
1	Scheinwerfer links	Kratzer	Ersetzen

» Gebrauchsspuren

Nr	Bauteil	Schadensbeschreibung	Reparaturempfehlung
1	Motorhaube	Steinschlag	Akzeptabel (Gebrauchsspur)
2	Stoßfänger vorne	Steinschlag	Akzeptabel (Gebrauchsspur)
3	Stoßfänger hinten	Kratzer	Akzeptabel (Gebrauchsspur)
4	Dach	Steinschlag	Akzeptabel (Gebrauchsspur)



Zustandsbericht

- Protokoll der Fahrzeugbewertung -

Berichts-Nr: 10508029
vom: 28.04.2026

» Merkantile Wertminderung

Unfallfahrzeug:	Ja
Vorschäden bekannt:	Nein
Vorschäden feststellbar:	Nein
Nachlackierungen vorhanden:	Nein
Lackschichtdickenmessung durchgeführt:	Ja - ohne Auffälligkeiten/Abweichungen

ERGEBNISSE DER LACKSCHICHTDICKENMESSUNG

Die Messwerte lagen im üblichen Bereich.

Pro Bauteil wurden mindestens 3 Messungen durchgeführt.



Zustandsbericht

Berichts-Nr: 10508029
vom: 28.04.2026

- Protokoll der Fahrzeugbewertung -

» Hinweise zum Zustandsbericht

Angaben zum Auftrag und zum Bewertungsumfang:

Es wurde der Auftrag erteilt, einen Zustandsbericht über das beschriebene Fahrzeug zu erstellen.

Die Fahrzeugzustandsbewertung erfolgte auftragsgemäß auf Basis der vom Auftraggeber vorgegebenen Standards für Fahrzeugbewertungen. Die Feststellungen im Einzelfall trifft der Sachverständige aufgrund eigener Sachkunde und nach eigenem sachverständigen Ermessen.

Fahrzeug-Identifizierung:

VSSZZZ5F5P6546586

FIN abgelesen und stimmt mit Unterlagen überein

Allgemeinzustand:

Gereinigt

Besichtigungsbedingungen:

Ausreichend

Hebebühne/Hubmittel benutzt:

Ja

Motorenlauf durchgeführt:

Ja

Fahrprobe durchgeführt:

Nein



Zustandsbericht

- Protokoll der Fahrzeugbewertung -

Berichts-Nr: 10508029
vom: 28.04.2026

» Sonstige Bemerkungen

Vorliegendes Exemplar wurde auf elektronischem Wege erzeugt. Es ist ohne Originalunterschrift gültig.

» Ansichtsfotos



Fahrzeugansicht - diagonal vorne links



Fahrzeugansicht - diagonal vorne rechts



Fahrzeugansicht - diagonal hinten links



Fahrzeugansicht - diagonal hinten rechts

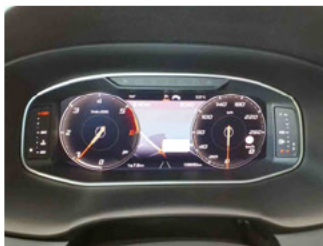

Innenraum - Cockpit mit Laufleistung



Equipment - Bordwerkzeug



Seitenansicht - Schweller links



Seitenansicht - Schweller rechts



Fahrzeug - Typenschild/Fahrgestellnummer



Räder - Rad montiert vorne links



Räder - Rad montiert vorne rechts



Räder - Rad montiert hinten links

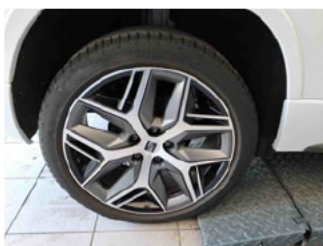

Räder - Rad montiert hinten rechts



Räder - Ersatzrad



Innenraum - Mittelkonsole



Fahrzeug - Motorraum offen

Zustandsbericht

- Protokoll der Fahrzeugbewertung -

Berichts-Nr: 10508029
vom: 28.04.2026



Equipment - Boardmappe/
Securitybag



Innenraum - Kofferraum

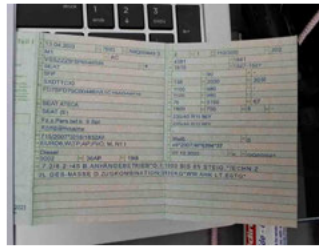

Fahrzeug - abgegebene ZB1

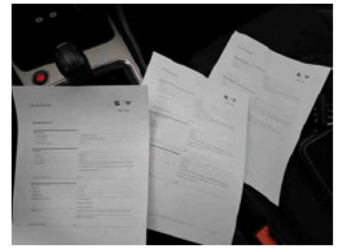

Fahrzeug - Serviceunterlagen /
Wartungsnachweis



Innenraum - vorne



Innenraum - hinten



Unterbodenscan



Innenraum -
Navigationsgerät/Radio

» Beschädigungsfotos

WERTMINDERNDE FAKTOREN

1 - Scheinwerfer links - Kratzer - Ersetzen

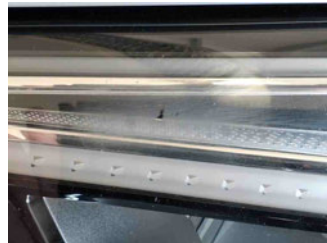

GEBRAUCHSSPUREN

1 - Motorhaube - Steinschlag - Akzeptabel (Gebrauchsspur)



2 - Stoßfänger vorne - Steinschlag - Akzeptabel (Gebrauchsspur)



3 - Stoßfänger hinten - Kratzer - Akzeptabel (Gebrauchsspur)



4 - Dach - Steinschlag - Akzeptabel (Gebrauchsspur)

