

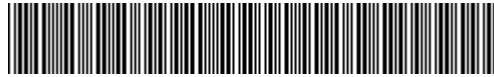

PROTOKOLLNUMMER: 44878282

Bei Rückfragen bitte Protokollnummer und Datum angeben



Datum: 13.04.2026

# Gutachten

<b>Betreff</b>	Vorabbesichtigung
<b>Auftrag durch</b>	Allane Mobility Consulting GmbH
<b>Besichtigungsdatum / Ort</b>	09.04.2026 / Andreas Schrotek Ribbeckweg 14b 14476 Potsdam
<b>Fahrzeug-Identnummer</b>	WF0FXXWPMHNS00874

PROTOKOLLNUMMER: 44878282

Bei Rückfragen bitte Protokollnummer und Datum angeben



Datum: 13.04.2026

## Gutachten

<b>Betreff</b>	Vorabbesichtigung
<b>Auftrag durch</b>	Allane Mobility Consulting GmbH
<b>Besichtigungsdatum / Ort</b>	09.04.2026 / Andreas Schrutek Ribbeckweg 14b 14476 Potsdam
<b>Fahrzeugart</b>	Geländewagen
<b>Hersteller</b>	Ford
<b>Modell / Verkaufsbezeichnung</b>	Kuga
<b>Schlüssel-Nummern HSN / TSN</b>	8566 BTM 00017
<b>Fahrzeug-Identnummer</b>	WF0FXXWPMHNS00874
<b>Anzahl Besitzer</b>	unbekannt
<b>Erstzulassung</b>	11.05.2022
<b>Nächste HU</b>	05/2027
<b>Fahrzeug Dokumente</b>	Zum Zeitpunkt der Besichtigung lag die Zulassungsbescheinigung Teil 1 (Schein) vor, die Zulassungsbescheinigung Teil 2 (Brief) lag nicht vor. ZB Teil 1 (Schein) nicht entgegen genommen
<b>Fahrzeug Kennzeichen</b>	Kennzeichen nicht entgegen genommen
<b>Laufleistung</b>	60.764 km / abgelesen
<b>Farbe / Farbcode</b>	Blazer-Blau
<b>Antriebsart</b>	Frontantrieb
<b>Kraftstoffart</b>	Hybr.B/E ext.auf1
<b>Hubraum / Leistung</b>	2.488 ccm/ 112 kW
<b>Zylinder / Schadstoffklasse</b>	4 / EURO6;WLTP;AP;PI/CI; M, N1 I
<b>zul. Gesamtgewicht (kg)</b>	2.320
<b>Maße (L/B/H)</b>	- x 1882 x -
<b>Anzahl Türen / Anzahl Sitze</b>	5 / 5
<b>Getriebe</b>	Automatik



PROTOKOLLNUMMER: 44878282



Bei Rückfragen bitte Protokollnummer und Datum angeben

Datum: 13.04.2026

<b>Anzahl Gänge</b>	1
<b>Polster / Farbe</b>	Stoff/Leder Kombination / Schwarz
<b>Anzahl Schlüssel</b>	2 von 2 Schlüsseln vorhanden
<b>Wartungsheft / Wartungsnachweis</b>	vorhanden / vollständig
<b>Restlauf bis Service</b>	0 km
<b>Durchgeführte Wartungen</b>	22.07.2024 bei 28.060 km in Herstellerwerkstatt
<b>Probefahrt</b>	nicht durchgeführt
<b>Vorschaden</b>	Keine Feststellbar
<b>Nachlackierung</b>	Keine Feststellbar

#### Bereifung / Felge

Achse / Größe	Hersteller	Bereifung	Profil [mm]
#1 225/65 R17 106H XL	Michelin	Winterreifen auf Leichtmetall	6 / 6
#2 225/65 R17 106H XL	Michelin	Winterreifen auf Leichtmetall	7 / 7

#### Zusatzbereifung / Felge

#1 225/65 R17 102V	Bridgestone	Sommerreifen auf Leichtmetall	5 / 5
#2 225/65 R17 102V	Bridgestone	Sommerreifen auf Leichtmetall	5 / 5

#### Ersatzrad

165/70 R17 114M	Maxxis	Notrad, Sommerreifen auf Stahl	4
-----------------	--------	--------------------------------	---

**Zulässigkeit Räder** Alle Achsen zulässig.

**Verkehrssicherheit Räder** Verkehrssicher

Der Verschleißzustand sowie evtl. Schäden an der Bereifung sind wertmäßig berücksichtigt.



## Fahrzeugausstattung

### Serienausstattung

Akustisches Fahrzeugwarnsystem (AVAS)  
Ambientebeleuchtung vorn  
Anti-Blockier-System  
Außenspiegel elektrisch einstellbar, beheizbar und anklappbar  
Beifahrerairbag-Deaktivierung  
Bereifung: 7 J x 17 Leichtmetallräder (4) im 5x2-Speichen-Design  
Bremsleuchte, dritte  
Dachhimmel aus Webstoff  
Dachreling, silberfarben  
Dachspoiler  
Digitale Instrumententafel 12,3 Zoll  
Drehzahlmesser  
Elektronisches Sicherheits- und Stabilitätsprogramm (ESP)  
Fahrmodus-Schalter selektiver  
Fahrspur-Assistent inkl. Fahrspurhalte-Assistent  
Fensterheber vorn und hinten elektrisch mit Gesamtschließungsfunktion  
Feststellbremse, elektrisch mit Auto Hold-Funktion  
Ford Easy Fuel  
Ford EcoCoach  
Ford Power-Startfunktion & Ford Key Free-System  
FordPass Connect inkl. eCall, Live-Traffic-Verkehrsinformation  
Gepäckraumabdeckung, Rollo, herausnehmbar  
Gepäckraumbeleuchtung  
Geschwindigkeitsregelanlage  
Getriebe: stufenloses Automatikgetriebe  
Handschuhfach, beleuchtet  
Heckklappe elektrisch, sensorgesteuert (Öffnen per Fußbewegung)

PROTOKOLLNUMMER: 44878282

Bei Rückfragen bitte Protokollnummer und Datum angeben



Datum: 13.04.2026

## **Serienausstattung**

Heckscheibe beheizbar

Heckscheibenwischer

Innenspiegel, automatisch abblendend

Intelligentes Sicherheits-System (IPS Intelligent Protection System)

ISOFIX-Halterungen inkl. Top-Tether Befestigungspunkte an den äußeren Sitzplätzen der 2. Sitzreihe

Klimaanlage mit automatischer Temperaturkontrolle

Kopfstützen vorne und hinten (5) höhenverstellbar

LED Rückleuchten

Lenkrad: Lenkrad, 3-Speichen-Design, Sensico in Leder-Optik

Lenksäule, in Höhe- und Reichweite einstellbar

Make-up-Spiegel in Fahrer- und Beifahrersonnenblende, beleuchtet

Mittelarmlehne hinten mit zwei Becherhaltern

Mittelkonsole vorn mit integrierter Armauflage

MyKey-Schlüsselsystem

Navigationssystem: Ford Navigationssystem inkl. Ford SYNC 3

Notbremslicht, pulsierendes Aufleuchten der Bremsleuchten bei starkem Bremsen

Park-Pilot-System vorn und hinten

Polster: Premium Polsterung Sensico in Leder-Optik/Stoff

Post-Collision-Assist

Pre-Collision-Assist

Radiozubehör: B&O Sound System

Reifendruckkontrollsystem (TPMS - Tyre Pressure Monitoring System)

Rückfahrkamera

Scheibenwischer mit Regensensor

Scheinwerfer-Abblendlicht mit Ausschaltverzögerung

Seitenscheiben ab 2. Sitzreihe und Heckscheibe, dunkel getönt

Servolenkung

Sitze: Beifahrersitz, 8-fach manuell einstellbar



PROTOKOLLNUMMER: 44878282



Bei Rückfragen bitte Protokollnummer und Datum angeben

Datum: 13.04.2026

### Serienausstattung

Sitze: Fahrersitz elektrisch einstellbar, 10-fach inkl. elektrisch einstellbarer Lendenwirbelstütze

Sitze: Kartentasche an Fahrer- und Beifahrersitzrückenlehne

Sitze: Rückenlehne für Beifahrer, neigungsverstellbar

Sitze: Rückenlehne für Fahrer, elektrisch neigungsverstellbar

Sitze: Rücksitzbank, verschiebbar, mit geteilt umklappbarer Rückenlehne

Sitze: Sportsitze vorn mit integrierter Kopfstütze

Sitze: Vordersitze, individuell und variabel beheizbar

Statische LED-Scheinwerfer

Steckdose: 12-Volt-Anschluss im Gepäckraum

Teppichfußmatten vorn und hinten, Velours

Variabler Kühlerlufteinlass

Wegfahrsperr

Zentralverriegelung mit Fernbedienung und Gepäckraumfernverriegelung

### Sonderausstattung

Anhängervorrichtung, abnehmbar

Befestigungspunkte hinter der ersten und zweiten Sitzreihe gemäß ISO 27955,

Bereifung: Notrad

Lackierung: Uni-Sonderfarbe

Paket: Fahrerassistenz-Paket (Automatik-Getriebe)

Paket: Winter II

Sicherheitstrennnetz zur Befestigung hinter der 2. Sitzreihe

### Wertmindernde Faktoren

Nr.	Bauteilgruppe	Beschreibung
1	Motorhaube	Motorhaube - verkratzt / verschürft - aufbereiten
2	Verkleidungen/ Abdeckungen	C-Säule links Verkleidung innen - verkratzt / verschürft - Wertminderung
3	Verkleidungen/ Abdeckungen	C-Säule rechts Verkleidung innen - verkratzt / verschürft - Wertminderung

PROTOKOLLNUMMER: 44878282



Bei Rückfragen bitte Protokollnummer und Datum angeben

Datum: 13.04.2026

<b>Nr.</b>	<b>Bauteilgruppe</b>	<b>Beschreibung</b>
4	Kotflügel rechts	Kotflügel rechts - Delle(n) - sanft instandsetzen
5	Seitenwand rechts	Seitenwand - Delle(n) - sanft instandsetzen
6	Stossfänger hinten	Stossfänger hinten (unlackiert) - verkratzt / verschürft - Wertminderung
7	Stossfänger hinten	Stossfänger hinten - verkratzt / verschürft - Smart Repair
8	Verkleidungen/ Abdeckungen	Heckdeckel, Innenverkleidung - Lackmangel - Wertminderung
9	Stossfänger vorn	Stossfänger vorn - verkratzt / verschürft - lackieren
10	Tür vorn links	Tür - verkratzt / verschürft - lackieren
11	Sonstiges	Inspektion/Wartung - fällig - erneuern
12	Verglasung	Frontscheibe (Gerissen) - Steinschlag - erneuern

### **Gebrauchsspuren**

<b>Nr.</b>	<b>Bauteilgruppe</b>	<b>Beschreibung</b>
------------	----------------------	---------------------

Das Fahrzeug weist dem Alter, der Laufleistung und dem Einsatzzweck entsprechende Gebrauchsspuren auf.

### **Hinweise zum Gutachten**

#### **Angaben zum Auftrag und zum Begutachtungsumfang:**

Es wurde der Auftrag erteilt, eine Fahrzeugbewertung über das beschriebene Fahrzeug zu erstellen.

#### **Fahrzeug-Identifizierung:**

- Die Fahrzeug-Identifizierungsnummer (FIN) wurde am Fahrzeug abgelesen und die Übereinstimmung im Verlauf der Besichtigung durch den Unterzeichner mit den vorgelegten Unterlagen festgestellt.

#### **Besichtigungsbedingungen:**

- Eine ordnungsgemäße Sichtprüfung der Lackierung und der Karosserie war wegen unzureichender Lichtverhältnisse/ Nässe oder Verschmutzung nur eingeschränkt möglich.
- Zur Untersuchung des Fahrzeuges standen keine Hubmittel bzw. Grube zur Verfügung. Aus diesem Grund war die Besichtigung der Fahrzeugunterseite nur begrenzt möglich.



PROTOKOLLNUMMER: 44878282



Bei Rückfragen bitte Protokollnummer und Datum angeben

Datum: 13.04.2026

### **Probefahrt / Probelauf von Motor und Aggregaten:**

- Es wurde bei der Besichtigung des Fahrzeuges keine Probefahrt/keine Rangierfahrt durchgeführt.
- Ein Probelauf des Motors wurde durchgeführt.

### **Vorschäden:**

- Am Fahrzeug konnten augenscheinlich keine reparierten Vorschäden festgestellt werden.

### **Weitere Hinweise und Feststellungen:**

- Die getroffene Feststellung beinhalten weder eine Fahrzeugabnahme im Sinne der StVZO, noch im Sinne des Gewährleistungsrechtes.
- Werden Schäden oder Mängel welche erst im Rahmen von Zerlege-/ Diagnosearbeiten oder durch erweiterte Kenntnisse festgestellt, sowie durch verschwiegene Mängel oder arglistige Täuschung hervorgerufen, wird um sofortige Benachrichtigung des Sachverständigen gebeten.  
Eine Nachbesichtigung des Fahrzeuges zur Feststellung des Umfanges der Reparaturenerweiterung und damit verbundenen Kostenausweitung wird in diesem Fall durch den Sachverständigen umgehend durchgeführt. Die für die Schadenerweiterung ursächlichen Altteile sind bis zur Nachbesichtigung durch den Sachverständigen aufzubewahren.

### **Bemerkungen**

Keine Gewähr auf Vollständigkeit und

Richtigkeit der angezeigten Ausstattung.

Techn. Änderungen vorbehalten.

Das Fahrzeug weist dem Alter, der Laufleistung und dem Einsatzzweck entsprechende Gebrauchsspuren auf.

elektr. Komponenten geprüft, i.O.

Lackwerte geprüft, i.O.

- bei ca. 33000km wurde der Motor ausgetauscht

Anlagen: 35 Übersichtsfotos, 27 Beschädigungsfotos

PROTOKOLLNUMMER: 44878282



Bei Rückfragen bitte Protokollnummer und Datum angeben

Datum: 13.04.2026

## Übersichtsfotos



Abbildung 1: Schräg vorne



Abbildung 2: Schräg vorne



Abbildung 3: Schräg hinten



Abbildung 4: Schräg hinten



Abbildung 5: Innenraum



Abbildung 6: Innenraum

PROTOKOLLNUMMER: 44878282



Bei Rückfragen bitte Protokollnummer und Datum angeben

Datum: 13.04.2026



Abbildung 7: Innenraum



Abbildung 8: Innenraum



Abbildung 9: Innenraum



Abbildung 10: Innenraum



Abbildung 11: Innenraum



Abbildung 12: Innenraum

PROTOKOLLNUMMER: 44878282



Bei Rückfragen bitte Protokollnummer und Datum angeben

Datum: 13.04.2026



Abbildung 13: Innenraum



Abbildung 14: Innenraum



Abbildung 15: FIN



Abbildung 16: Zubehör



Abbildung 17: Zubehör



Abbildung 18: Zubehör

PROTOKOLLNUMMER: 44878282



Bei Rückfragen bitte Protokollnummer und Datum angeben

Datum: 13.04.2026



Abbildung 19: Zubehör



Abbildung 20: Zubehör



Abbildung 21: Zubehör



Abbildung 22: Zubehör



Abbildung 23: Dokumente



Abbildung 24: Dokumente

PROTOKOLLNUMMER: 44878282

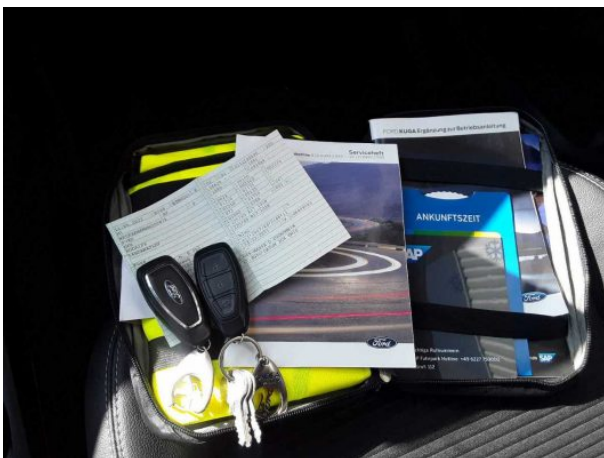

Bei Rückfragen bitte Protokollnummer und Datum angeben

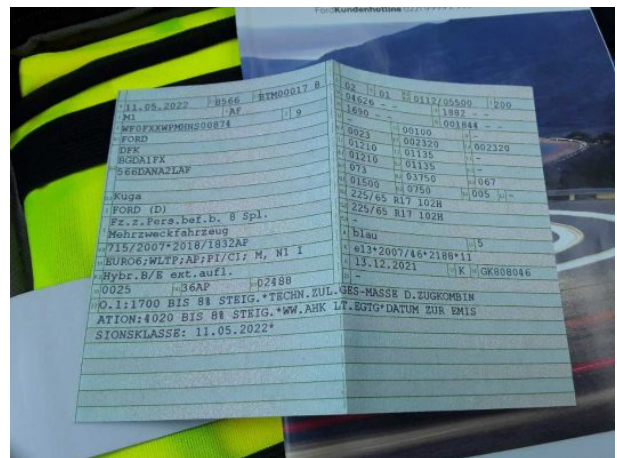
Datum: 13.04.2026



Abbildung 25: Dokumente



Abbildung 26: Dokumente



Abbildung 27: Dokumente

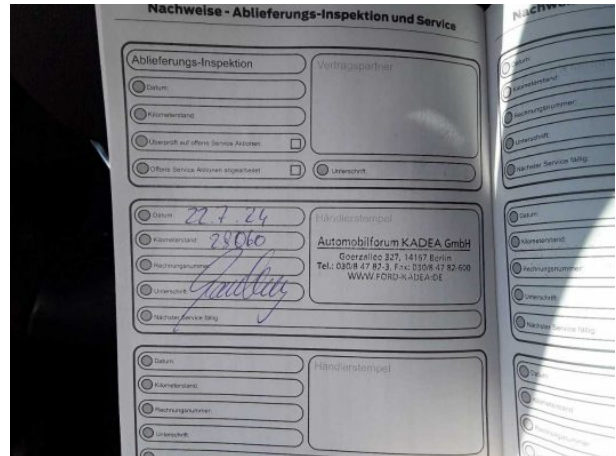

Abbildung 28: Montierte Bereifung



Abbildung 29: Montierte Bereifung



Abbildung 30: Montierte Bereifung

PROTOKOLLNUMMER: 44878282



Bei Rückfragen bitte Protokollnummer und Datum angeben

Datum: 13.04.2026



Abbildung 31: Montierte Bereifung



Abbildung 32: Sonstiges



Abbildung 33: Sonstiges



Abbildung 34: Sonstiges



Abbildung 35: Sonstiges

PROTOKOLLNUMMER: 44878282



Bei Rückfragen bitte Protokollnummer und Datum angeben

Datum: 13.04.2026

## Beschädigungsfotos



**Beschädigung 1:** Motorhaube: Motorhaube - verkratzt / verschürft - aufbereiten



**Beschädigung 1:** Motorhaube: Motorhaube - verkratzt / verschürft - aufbereiten



**Beschädigung 2:** Verkleidungen/Abdeckungen: C-Säule links Verkleidung innen - verkratzt / verschürft - Wertminderung

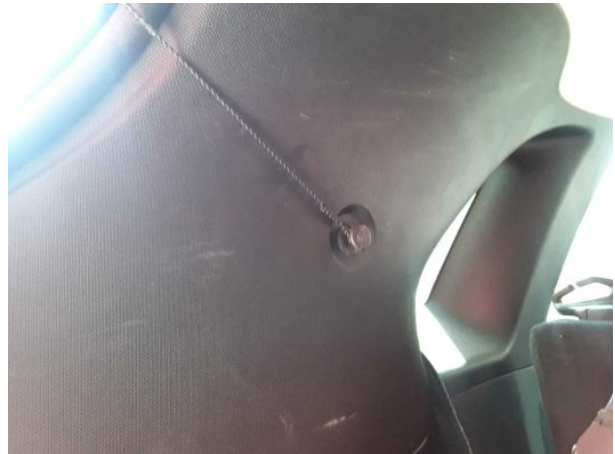

**Beschädigung 2:** Verkleidungen/Abdeckungen: C-Säule links Verkleidung innen - verkratzt / verschürft - Wertminderung



**Beschädigung 3:** Verkleidungen/Abdeckungen: C-Säule rechts Verkleidung innen - verkratzt / verschürft - Wertminderung



**Beschädigung 3:** Verkleidungen/Abdeckungen: C-Säule rechts Verkleidung innen - verkratzt / verschürft -

PROTOKOLLNUMMER: 44878282



Bei Rückfragen bitte Protokollnummer und Datum angeben

Datum: 13.04.2026



**Beschädigung 4:** Kotflügel rechts: Kotflügel rechts - Delle(n) - sanft instandsetzen



**Beschädigung 4:** Kotflügel rechts: Kotflügel rechts - Delle(n) - sanft instandsetzen

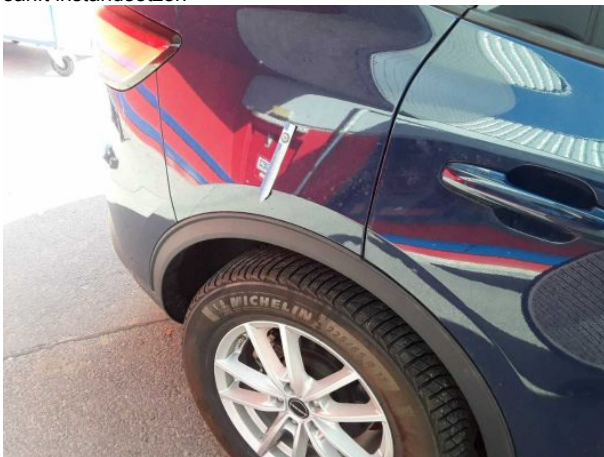

**Beschädigung 5:** Seitenwand rechts: Seitenwand - Delle(n) - sanft instandsetzen



**Beschädigung 5:** Seitenwand rechts: Seitenwand - Delle(n) - sanft instandsetzen

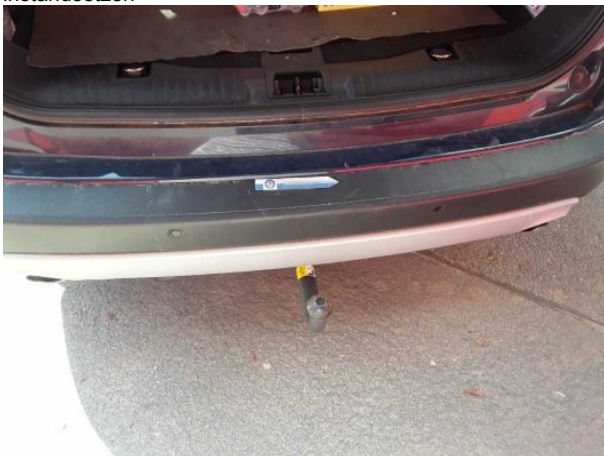

**Beschädigung 6:** Stossfänger hinten: Stossfänger hinten (unlackiert) - verkratzt / verschürft - Wertminderung



**Beschädigung 6:** Stossfänger hinten: Stossfänger hinten (unlackiert) - verkratzt / verschürft - Wertminderung

PROTOKOLLNUMMER: 44878282



Bei Rückfragen bitte Protokollnummer und Datum angeben

Datum: 13.04.2026



**Beschädigung 6:** Stossfänger hinten: Stossfänger hinten (unlackiert) - verkratzt / verschürft - Wertminderung



**Beschädigung 7:** Stossfänger hinten: Stossfänger hinten - verkratzt / verschürft - Smart Repair



**Beschädigung 7:** Stossfänger hinten: Stossfänger hinten - verkratzt / verschürft - Smart Repair

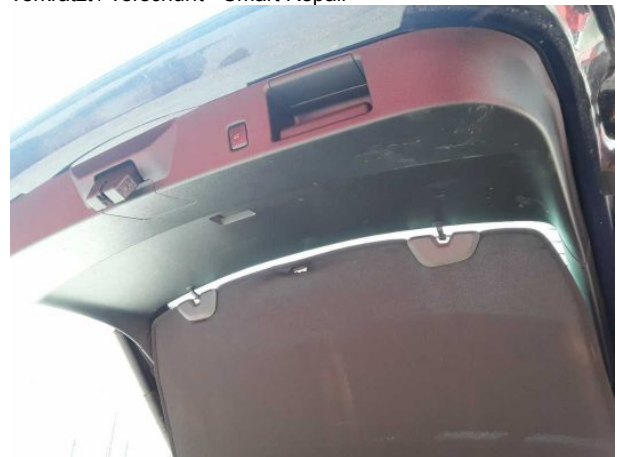

**Beschädigung 8:** Verkleidungen/Abdeckungen: Heckdeckel, Innenverkleidung - Lackmangel - Wertminderung



**Beschädigung 8:** Verkleidungen/Abdeckungen: Heckdeckel, Innenverkleidung - Lackmangel - Wertminderung



**Beschädigung 8:** Verkleidungen/Abdeckungen: Heckdeckel, Innenverkleidung - Lackmangel - Wertminderung

PROTOKOLLNUMMER: 44878282



Bei Rückfragen bitte Protokollnummer und Datum angeben

Datum: 13.04.2026



**Beschädigung 9:** Stossfänger vorn: Stossfänger vorn - verkratzt / verschürft - lackieren



**Beschädigung 9:** Stossfänger vorn: Stossfänger vorn - verkratzt / verschürft - lackieren

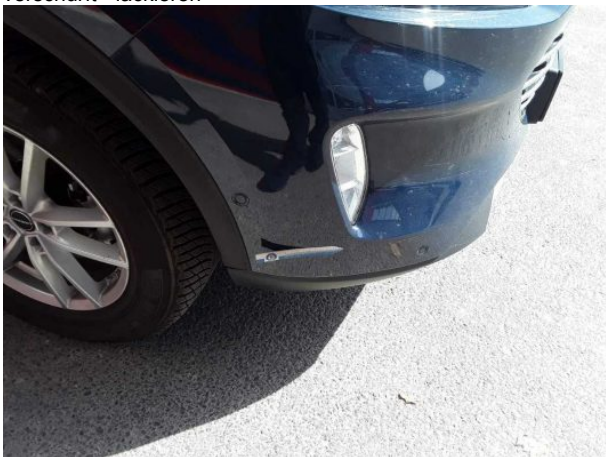

**Beschädigung 9:** Stossfänger vorn: Stossfänger vorn - verkratzt / verschürft - lackieren

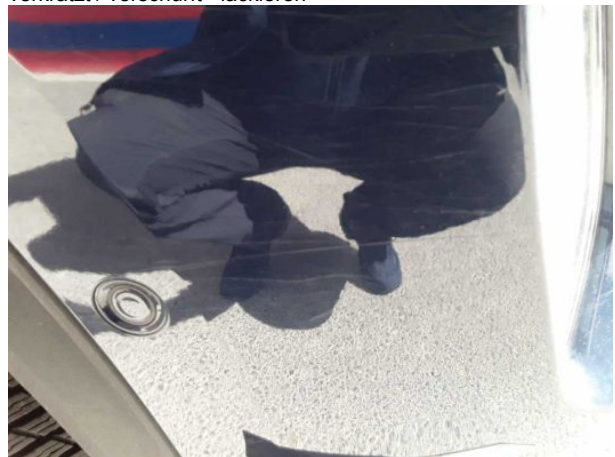

**Beschädigung 9:** Stossfänger vorn: Stossfänger vorn - verkratzt / verschürft - lackieren



**Beschädigung 10:** Tür vorn links: Tür - verkratzt / verschürft - lackieren



**Beschädigung 10:** Tür vorn links: Tür - verkratzt / verschürft - lackieren

PROTOKOLLNUMMER: 44878282



Bei Rückfragen bitte Protokollnummer und Datum angeben

Datum: 13.04.2026



**Beschädigung 11:** Sonstiges: Inspektion/Wartung - fällig - erneuern



**Beschädigung 12:** Verglasung: Frontscheibe (Gerissen) - Steinschlag - erneuern



**Beschädigung 12:** Verglasung: Frontscheibe (Gerissen) - Steinschlag - erneuern



PROTOCOL NUMBER: 44878282



For any queries, please provide the protocol number and date.

Date: 13 Apr 2026

## Expert report

<b>Subject</b>	Vorabbesichtigung
<b>Order from</b>	Allane Mobility Consulting GmbH
<b>Inspection date / location</b>	9 Apr 2026 / Andreas Schrutek Ribbeckweg 14b 14476 Potsdam
<b>Vehicle Identification Number</b>	WF0FXXWPMHNS00874



PROTOCOL NUMBER: 44878282



For any queries, please provide the protocol number and date.

Date: 13 Apr 2026

## Expert report

<b>Subject</b>	Vorabbesichtigung
<b>Order from</b>	Allane Mobility Consulting GmbH
<b>Inspection date / location</b>	9 Apr 2026 / Andreas Schrotek Ribbeckweg 14b 14476 Potsdam
<b>Type of vehicle</b>	SUV
<b>Manufacturer</b>	Ford
<b>Model / sales designation</b>	Kuga
<b>Manufacturer key numbers / type code numbers</b>	8566 BTM 00017
<b>Vehicle Identification Number</b>	WF0FXXWPMHNS00874
<b>Number of owners</b>	Unknown
<b>First registration</b>	11 May 2022
<b>Next periodical technical inspection</b>	05/2027
<b>Vehicle documents</b>	At the time of the inspection, the vehicle registration certificate Part 1 (registration document) was available, but the vehicle registration certificate Part 2 (title) was not. ZB Part 1 (certificate) not accepted
<b>Vehicle registration number</b>	License plate not accepted
<b>Mileage</b>	60,764 km / Read
<b>Colour / colour code</b>	Blazer-Blau
<b>Type of drive</b>	Front drive
<b>Fuel type</b>	Hybr.B/E ext. edition
<b>Engine displacement / power</b>	2,488 ccm/ 112 kW
<b>Cylinder / emissions class</b>	4 / EURO6;WLTP;AP;PI/CI; M, N1 I
<b>Permitted total weight (kg)</b>	2,320
<b>Dimensions (L/W/H)</b>	- x 1882 x -



PROTOCOL NUMBER: 44878282



For any queries, please provide the protocol number and date.

Date: 13 Apr 2026

<b>Number of doors / number of seats</b>	5 / 5
<b>Gearbox</b>	Automatic
<b>Number of gears</b>	1
<b>Upholstery / colour</b>	Cloth / leather combination / Black
<b>Number of keys</b>	2 from 2 Keys available
<b>Maintenance booklet / proof of maintenance</b>	Available / complete
<b>Next maintenance in</b>	0 km
<b>Performed maintenance</b>	22 Jul 2024 at 28,060 km in Manufacturer authorized workshop
<b>Test drive</b>	Not performed
<b>Previous damage</b>	None detectable
<b>Repainting</b>	None detectable

**Tyre / wheel rim**

<b>Axle / Size</b>	<b>Manufacturer</b>	<b>Tyres</b>	<b>Tread pattern [mm]</b>
#1 225/65 R17 106H XL	Michelin	Winter tyres on Light alloy	6 / 6
#2 225/65 R17 106H XL	Michelin	Winter tyres on Light alloy	7 / 7

**Additional tyres / wheel rim**

#1 225/65 R17 102V	Bridgestone	Summer tyres on Light alloy	5 / 5
#2 225/65 R17 102V	Bridgestone	Summer tyres on Light alloy	5 / 5

**Spare wheel**

165/70 R17 114M	Maxxis	Space saver spare wheel, Summer tyres on Steel	4
-----------------	--------	------------------------------------------------	---

**Wheel suitability** All axles permissible

**Road safety wheels** Roadworthy

The wear and tear condition and possible damages to the tyres are considered in the value.

PROTOCOL NUMBER: 44878282



For any queries, please provide the protocol number and date.

Date: 13 Apr 2026

## Vehicle equipment

### Standard equipment

12.3-inch digital instrument panel

Acoustic Vehicle Alerting System (AVAS)

Air conditioning with automatic temperature control

Ambient lighting at the front

Anti-lock braking system

Carpet floor mats front and rear, velour

Central locking with remote control and remote luggage compartment release

Cruise control

Driving mode switch selective

Electric front and rear windows with all-around closing function

Electric parking brake with Auto Hold function

Electric tailgate, sensor-controlled (opens via foot movement)

Electrically adjustable, heated and folding exterior mirrors

Electronic Safety and Stability Program (ESP)

Emergency brake light, pulsating illumination of the brake lights during hard braking

Fabric headliner

Ford Easy Fuel

Ford EcoCoach

Ford Power Start Function & Ford Key Free System

FordPass Connect including eCall, Live Traffic Information

Front and rear parking pilot system

Front center console with integrated armrest

Headlight dipped beam with switch-off delay

Headrests front and rear (5) height adjustable

Heated rear window

Illuminated glove compartment

Illuminated makeup mirrors in the driver's and passenger's sun visors

PROTOCOL NUMBER: 44878282



For any queries, please provide the protocol number and date.

Date: 13 Apr 2026

## Standard equipment

Immobiliser

Intelligent Security System (IPS Intelligent Protection System)

Interior mirror, automatically dimming

ISOFIX mounts including top tether attachment points on the outer seats of the 2nd row.

Lane keeping assist including lane keeping assist

LED taillights

Luggage compartment cover, roller blind, removable

Luggage compartment lighting

MyKey key system

Navigation system: Ford navigation system including Ford SYNC 3

Passenger airbag deactivation

Post-Collision Assist

Power outlet: 12-volt connection in the luggage compartment

Power steering

Pre-Collision Assist

Radio accessories: B&O Sound System

Rear center armrest with two cup holders

Rear view camera

rear window wiper

Roof rails, silver

Roof spoiler

Seats: Backrest for passenger, tilt adjustable

Seats: Driver's backrest, electrically adjustable for tilt

Seats: Driver's seat electrically adjustable, 10-way including electrically adjustable lumbar support

Seats: Front seats, individually and variably heated

Seats: Front sports seats with integrated headrest

Seats: Map pockets on the driver's and front passenger's seat backrests

Seats: Passenger seat, 8-way manually adjustable



PROTOCOL NUMBER: 44878282



For any queries, please provide the protocol number and date.

Date: 13 Apr 2026

### Standard equipment

- Seats: Rear seat, sliding, with split folding backrest
- Side windows from the 2nd row of seats and rear window, dark tinted.
- Static LED headlights
- Steering column, adjustable in height and reach
- Steering wheel: Steering wheel, 3-spoke design, Sensico in leather look
- Tachometer
- third brake light
- Tire Pressure Monitoring System (TPMS)
- Tires: 7 J x 17 alloy wheels (4) in 5x2-spoke design
- Transmission: continuously variable automatic transmission
- Upholstery: Premium Sensico upholstery in leather look/fabric
- Variable radiator air intake
- Windscreen wipers with rain sensor

### Extra equipment

- Attachment points behind the first and second row of seats according to ISO 27955,
- Detachable towbar
- Package: Driver Assistance Package (Automatic Transmission)
- Package: Winter II
- Paintwork: Solid special color
- Safety partition net for attachment behind the 2nd row of seats
- Tires: Spare wheel

### Value reducing factors

No.	Component group	Description
1	Bonnet	Bonnet - Scratched - Conditioning
2	Trim / covers	C-pillar - trim - interior, left sde - Scratched - Loss in value
3	Trim / covers	C-pillar - trim - interior, right side - Scratched - Loss in value
4	Mudguard - right side	Mudguard - right side - dent(s) - Smooth repair work



PROTOCOL NUMBER: 44878282



For any queries, please provide the protocol number and date.

Date: 13 Apr 2026

No.	Component group	Description
5	Side panel - rear right side	Side panel - dent(s) - Smooth repair work
6	Rear bumper	Rear bumper (unpainted) - Scratched - Loss in value
7	Rear bumper	Rear bumper - Scratched - Smart repair
8	Trim / covers	Boot lid - interior trim - Paint defect - Loss in value
9	Front bumper	Front bumper - Scratched - Paint
10	Door - front left side	Door - Scratched - Paint
11	Misc.	Inspection / maintenance - Due - Replace
12	Vehicle glazing	Windscreen (Gerissen) - Stone chips - Replace

### Wear and tear

**No. Component group Description**

The vehicle shows traces of wear and tear corresponding to its age, mileage and purpose.

## Notes on expert report

### Details of order and scope of evaluation:

An order was placed to perform a vehicle evaluation for the vehicle described.

### Vehicle identification:

- The vehicle identification number (VIN) was read from the vehicle and its conformity with the submitted documents was confirmed by the undersigned during the inspection.

### Inspection conditions:

- A proper visual inspection of the paintwork and bodywork was only possible to a limited extent due to insufficient lighting conditions/dampness or dirt.
- No lifting equipment or pit was available for inspecting the vehicle. Therefore, inspection of the vehicle's underside was only possible to a limited extent.

### Test drive / test run of engine and power units:

- No test drive/shunting maneuver was carried out during the inspection of the vehicle.



PROTOCOL NUMBER: 44878282



For any queries, please provide the protocol number and date.

Date: 13 Apr 2026

- An engine test run was performed.

### Previous damages:

- No apparent prior damage that had been repaired could be found on the vehicle.

### Further notes and findings:

- The findings do not include a vehicle inspection as per road traffic regulations [German: StVZO] nor a vehicle inspection as per warranty law [German: Gewährleistungsrecht].
- If damage or defects are discovered only during disassembly/diagnostic work or through expanded knowledge, as well as those caused by concealed defects or fraudulent misrepresentation, immediate notification of the expert is requested.

In this case, the technical expert shall have to promptly re-inspect the vehicle to determine the scope of extra repair work and determine the extra cost involved. Those replacement parts that had caused the re-inspection shall be stored until the technical expert has completed the re-inspection.

### Comments

Keine Gewähr auf Vollständigkeit und  
Richtigkeit der angezeigten Ausstattung.  
Techn. Änderungen vorbehalten.

Das Fahrzeug weist dem Alter, der Laufleistung und dem  
Einsatzzweck entsprechende Gebrauchsspuren auf.

elektr. Komponenten geprüft, i.O.

Lackwerte geprüft, i.O.

- bei ca. 33000km wurde der Motor ausgetauscht

Attachments: 35 Overview pictures, 27 Pictures of damage

PROTOCOL NUMBER: 44878282



For any queries, please provide the protocol number and date.

Date: 13 Apr 2026

## Overview pictures



Figure 1: Diagonal front



Figure 2: Diagonal front



Figure 3: Diagonal rear



Figure 4: Diagonal rear



Figure 5: Interior

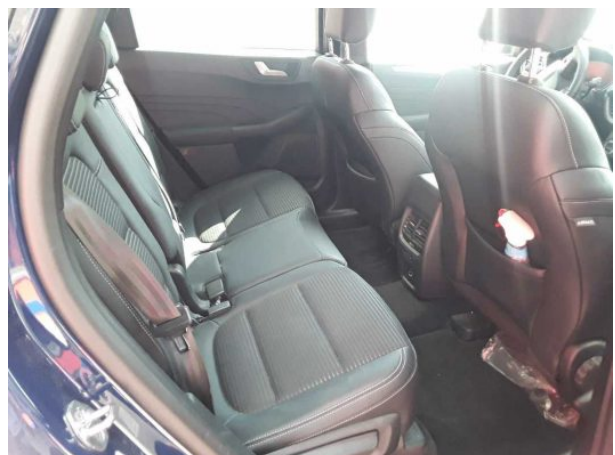

Figure 6: Interior

PROTOCOL NUMBER: 44878282



For any queries, please provide the protocol number and date.

Date: 13 Apr 2026



Figure 7: Interior



Figure 8: Interior



Figure 9: Interior



Figure 10: Interior



Figure 11: Interior



Figure 12: Interior

PROTOCOL NUMBER: 44878282



For any queries, please provide the protocol number and date.

Date: 13 Apr 2026



Figure 13: Interior



Figure 14: Interior



Figure 15: VIN



Figure 16: Accessories



Figure 17: Accessories



Figure 18: Accessories

PROTOCOL NUMBER: 44878282



For any queries, please provide the protocol number and date.

Date: 13 Apr 2026



Figure 19: Accessories



Figure 20: Accessories



Figure 21: Accessories



Figure 22: Accessories

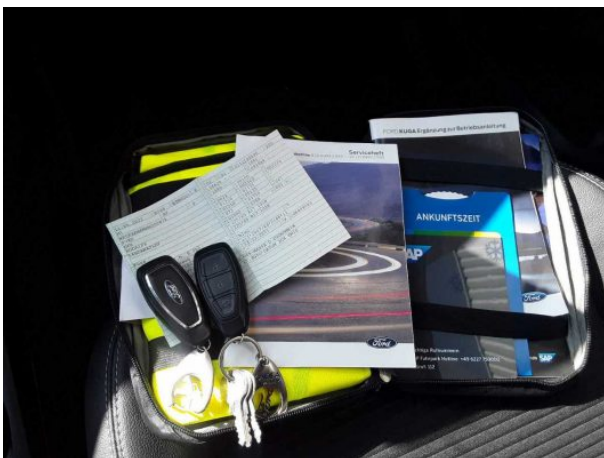

Figure 23: Documents

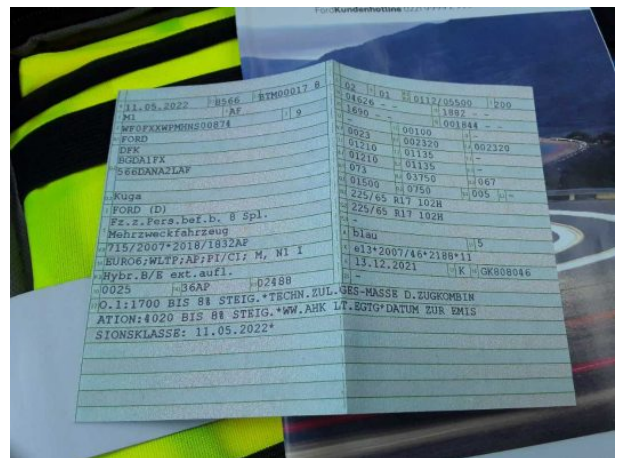

Figure 24: Documents

PROTOCOL NUMBER: 44878282



For any queries, please provide the protocol number and date.

Date: 13 Apr 2026



Figure 25: Documents

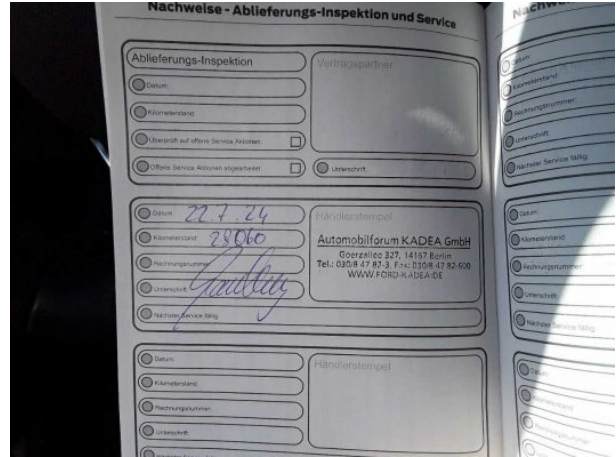

Figure 26: Documents



Figure 27: Documents



Figure 28: Mounted tyres



Figure 29: Mounted tyres



Figure 30: Mounted tyres

PROTOCOL NUMBER: 44878282



For any queries, please provide the protocol number and date.

Date: 13 Apr 2026



Figure 31: Mounted tyres



Figure 32: Misc.



Figure 33: Misc.



Figure 34: Misc.



Figure 35: Misc.

PROTOCOL NUMBER: 44878282



For any queries, please provide the protocol number and date.

Date: 13 Apr 2026

## Pictures of damage



**Damage 1:** Bonnet: Bonnet - Scratched - Conditioning



**Damage 1:** Bonnet: Bonnet - Scratched - Conditioning



**Damage 2:** Trim / covers: C-pillar - trim - interior, left sde - Scratched - Loss in value

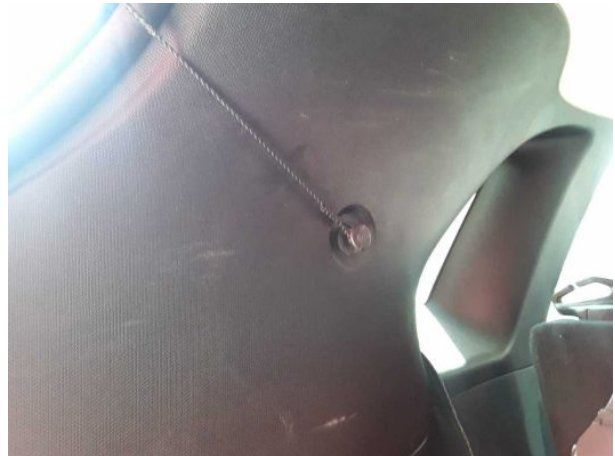

**Damage 2:** Trim / covers: C-pillar - trim - interior, left sde - Scratched - Loss in value



**Damage 3:** Trim / covers: C-pillar - trim - interior, right side - Scratched - Loss in value



**Damage 3:** Trim / covers: C-pillar - trim - interior, right side - Scratched - Loss in value

PROTOCOL NUMBER: 44878282



For any queries, please provide the protocol number and date.

Date: 13 Apr 2026



**Damage 4:** Mudguard - right side: Mudguard - right side - dent(s) - Smooth repair work



**Damage 4:** Mudguard - right side: Mudguard - right side - dent(s) - Smooth repair work

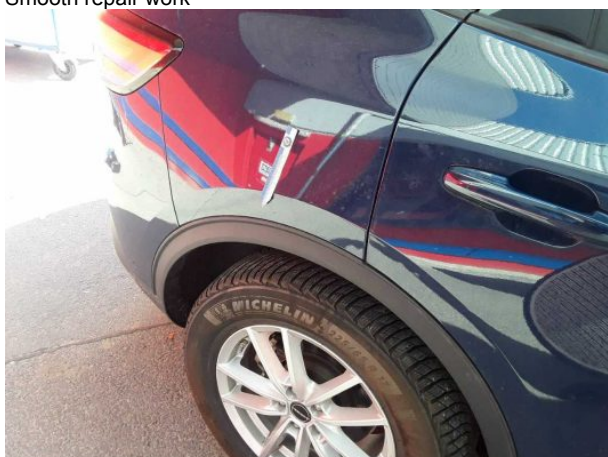

**Damage 5:** Side panel - rear right side: Side panel - dent(s) - Smooth repair work



**Damage 5:** Side panel - rear right side: Side panel - dent(s) - Smooth repair work



**Damage 6:** Rear bumper: Rear bumper (unpainted) - Scratched - Loss in value



**Damage 6:** Rear bumper: Rear bumper (unpainted) - Scratched - Loss in value

PROTOCOL NUMBER: 44878282



For any queries, please provide the protocol number and date.

Date: 13 Apr 2026



**Damage 6:** Rear bumper: Rear bumper (unpainted) - Scratched - Loss in value



**Damage 7:** Rear bumper: Rear bumper - Scratched - Smart repair



**Damage 7:** Rear bumper: Rear bumper - Scratched - Smart repair



**Damage 8:** Trim / covers: Boot lid - interior trim - Paint defect - Loss in value



**Damage 8:** Trim / covers: Boot lid - interior trim - Paint defect - Loss in value



**Damage 8:** Trim / covers: Boot lid - interior trim - Paint defect - Loss in value

PROTOCOL NUMBER: 44878282



For any queries, please provide the protocol number and date.

Date: 13 Apr 2026



Damage 9: Front bumper: Front bumper - Scratched - Paint



Damage 9: Front bumper: Front bumper - Scratched - Paint

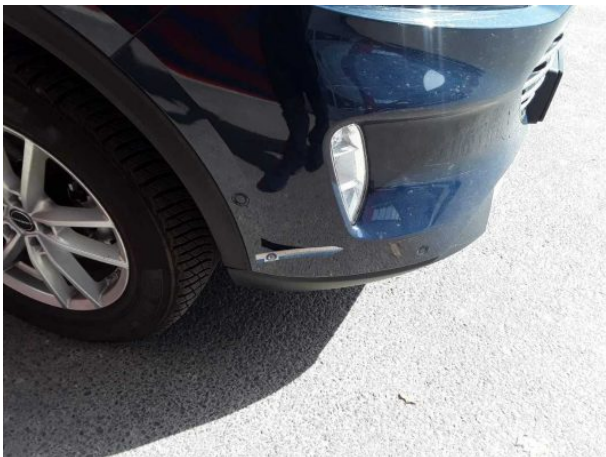

Damage 9: Front bumper: Front bumper - Scratched - Paint



Damage 9: Front bumper: Front bumper - Scratched - Paint



Damage 10: Door - front left side: Door - Scratched - Paint



Damage 10: Door - front left side: Door - Scratched - Paint

PROTOCOL NUMBER: 44878282

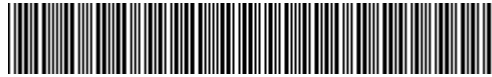

For any queries, please provide the protocol number and date.

Date: 13 Apr 2026



**Damage 11:** Misc.: Inspection / maintenance - Due - Replace



**Damage 12:** Vehicle glazing: Windscreen (Gerissen) - Stone chips - Replace



**Damage 12:** Vehicle glazing: Windscreen (Gerissen) - Stone chips - Replace

06.05.2026

## Fahrzeugbeschreibung

**Fahrzeug:** FORD Kuga 2.5 Duratec PHEV Cool & Connect CVT Sports Utility Vehicle 5-türig 2488 ccm 224 PS / 165 KW Elektrisch 0-Gang Automatik

Amtliches Kennzeichen:	HD -JI 0234E	Fahrgestell-Nummer:	WF0FXXWPMHNS00874
Vertrags-Nummer:	84183081	Erstzulassung:	11.05.2022
Internes KZ:	15052295	Kilometer-Stand:	0

Unfall/Schaden: Dem Verkäufer wurden keine unfallbedingten Beschädigungen am Fahrzeug angezeigt.

---

### Ausstattung:

**FORD Kuga 2.5 Duratec PHEV Cool & Connect CVT Sports Utility Vehicle 5-türig 2488 ccm 224 PS / 165 KW Elektrisch 0-Gang**

Lackierung: \_\_\_\_\_ Polsterung: \_\_\_\_\_ Telefontyp: \_\_\_\_\_

**Listenpreis ohne Sonderausstattung in EUR (vor Mwst.) 0,00**

Sonderausstattung in EUR (vor Mwst.):

**Listenpreis gesamt in EUR (vor Mwst.) 0,00**

## Technische Daten

(Angaben basieren auf Herstellerangaben\*)

Fahrzeug:	FORD Kuga 2.5 Duratec PHEV Cool & Connect CVT Sports Utility Vehicle 5-türig 2488 ccm 224 PS / 165 KW Elektrisch 0-Gang Automatik		
Modelljahr:	2022		
kW / PS:	165 / 224	Hubraum:	2488
Getriebe:	Automatik	Anzahl Gänge:	0
Emissionsgruppe:	I2	CO2 (g/km):	31
durchschn. Verbr./100 Km:	1,400	Tankinhalt:	45
Max. Km/h:	200	Beschl. 0-100 Km/h in Sec.:	9,200
Leergewicht (kg):	1844	zul. Gewicht (kg):	2320

\* Angaben ohne Gewähr

29672/29602

**Unfall-/Schadenspiegel**

**Vertrags-Nummer:** 84183081  
**Amtliches Kennzeichen:** HD -JI 0234E  
**Übersicht erstellt am:** 06.05.2026

Für das Fahrzeug gem. o.g. Leasingvertrag, Fahrzeugtyp

**FORD Kuga 2.5 Duratec PHEV Cool & Connect CVT Sports Utility Vehicle5-türig 2488 ccm 224 PS / 165 KW Elektrisch 0-Gang Automatik**

wurden uns während der Vertragslaufzeit nachfolgende Beschädigungen angezeigt:

<i>Datum</i>	<i>SNR</i>	<i>Verursacher</i>	<i>Beschädigung</i>	<i>Reparatur erfolgt *</i>	<i>Gutachten vorhanden *</i>
02.04.2026	9059991357	Glasschaden	Windschutzscheibe mitte	Nein	Nein

\* Sofern für eine Schadennummer mehrere Beschädigungen angegeben sind, gilt der Eintrag in dieser Spalte für die gesamte Schadennummer.

**Unfall-/Schadenspiegel zur Kenntnis genommen:**

\_\_\_\_\_  
Datum und Unterschrift Käufer

29670/29603

**Wartungsreport**

**Vertrags-Nummer:** 84183081  
**Amtliches Kennzeichen:** HD -JI 0234E  
**Übersicht erstellt am:** 06.05.2026

Für das Fahrzeug gem. o.g. Leasingvertrag, Fahrzeugtyp

**FORD Kuga 2.5 Duratec PHEV Cool & Connect CVT Sports Utility Vehicle 5-türig 2488 ccm 224 PS / 165 KW Elektrisch 0-Gang Automatik**

wurden uns während der Vertragslaufzeit nachfolgende Wartungen angezeigt:

---

<i>Datum</i>	<i>Km-Stand</i>	<i>Art der Wartung</i>
--------------	-----------------	------------------------

---

**Wartungsreport zur Kenntnis genommen:**

\_\_\_\_\_  
Datum und Unterschrift Käufer