

19.06.2026

Fahrzeugbeschreibung

Fahrzeug: **MERCEDES A-Klasse A 180 Schräghecklimousine 5-türig 1332 ccm 136 PS / 100 KW bleifrei 6-Gang Manuell**

Amtliches Kennzeichen:	HD -AD 0301	Fahrgestell-Nummer:	W1K1770841N264616
Vertrags-Nummer:	60461079	Erstzulassung:	02.11.2021
Internes KZ:	15021829	Kilometer-Stand:	0

Unfall/Schaden: Dem Verkäufer wurden keine unfallbedingten Beschädigungen am Fahrzeug angezeigt.

Ausstattung:

MERCEDES A-Klasse A 180 Schräghecklimousine 5-türig 1332 ccm 136 PS / 100 KW bleifrei 6-Gang Manuell

Lackierung: _____ Polsterung: _____ Telefontyp: _____

Listenpreis ohne Sonderausstattung in EUR (vor Mwst.) 0,00

Sonderausstattung in EUR (vor Mwst.):

Listenpreis gesamt in EUR (vor Mwst.) 0,00

Technische Daten

(Angaben basieren auf Herstellerangaben*)

Fahrzeug:	MERCEDES A-Klasse A 180 Schräghecklimousine5-türig 1332 ccm 136 PS / 100 KW bleifrei 6-Gang Manuell		
Modelljahr:	2022		
kW / PS:	100 / 136	Hubraum:	1332
Getriebe:	Manuell	Anzahl Gänge:	6
Emissionsgruppe:	I2	CO2 (g/km):	121
durchschn. Verbr./100 Km:	5,300	Tankinhalt:	43
Max. Km/h:	215	Beschl. 0-100 Km/h in Sec.:	9,200
Leergewicht (kg):	1350	zul. Gewicht (kg):	1865

* Angaben ohne Gewähr

29672/29602

Unfall-/Schadenspiegel

Vertrags-Nummer: 60461079
Amtliches Kennzeichen: HD -AD 0301
Übersicht erstellt am: 19.06.2026

Für das Fahrzeug gem. o.g. Leasingvertrag, Fahrzeugtyp

MERCEDES A-Klasse A 180 Schräghecklimousine5-türig 1332 ccm 136 PS / 100 KW bleifrei 6-Gang Manuell

wurden uns während der Vertragslaufzeit nachfolgende Beschädigungen angezeigt:

<i>Datum</i>	<i>SNR</i>	<i>Verursacher</i>	<i>Beschädigung</i>	<i>Reparatur erfolgt *</i>	<i>Gutachten vorhanden *</i>
--------------	------------	--------------------	---------------------	--------------------------------	----------------------------------

* Sofern für eine Schadennummer mehrere Beschädigungen angegeben sind, gilt der Eintrag in dieser Spalte für die gesamte Schadennummer.

Unfall-/Schadenspiegel zur Kenntnis genommen:

Datum und Unterschrift Käufer

Wartungsreport

Vertrags-Nummer: 60461079
Amtliches Kennzeichen: HD -AD 0301
Übersicht erstellt am: 19.06.2026

Für das Fahrzeug gem. o.g. Leasingvertrag, Fahrzeugtyp

MERCEDES A-Klasse A 180 Schräghecklimousine5-türig 1332 ccm 136 PS / 100 KW bleifrei 6-Gang Manuell

wurden uns während der Vertragslaufzeit nachfolgende Wartungen angezeigt:

<i>Datum</i>	<i>Km-Stand</i>	<i>Art der Wartung</i>
--------------	-----------------	------------------------

Wartungsreport zur Kenntnis genommen:

Datum und Unterschrift Käufer

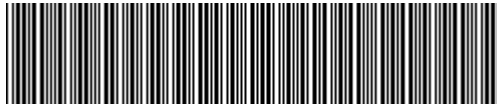

W1K1770841N264616

Vehicle details

Operator		Inspection condition	Conditional: Light/moisture/dirt
License number		Mileage (Read)	80,300 km
Manufacturer	Mercedes-Benz	Next maintenance in	252 Tag(e)
Type / Model	A 180	Main inspection (Report not on hand)	12/2026
Vehicle Identification number	W1K1770841N264616	Power / Engine displacement	100 kW / 1,332 ccm
First registration	2 Nov 2021	Upholstery/Colour	/
Last maintenance	02/2026, 76,791 km	Paintwork	
Fuel type	Petrol	Gearbox	Manual

Zustandsbericht

Value reducing factors

No.	Component group	Description
1	Wheel / tyres	Wheel cover - front left side - Scratched - Replace
2	Rear bumper	Rear bumper - Scratched - Smart repair
3	Sill - right side	Sill - Dent / paintcoat damage - Smart repair
4	Sill - left side	Sill - dent(s) - Smooth repair work
5	Front bumper	Front bumper - Scratched - Smart repair
6	Door - rear left side	Door - Scratched - Repair and paint

Wear and tear

No.	Component group	Description
1	Body	Body (Steinschläge) - Scratch(es) - No deduction
2	Vehicle glazing	Windscreen (Steinschläge) - No deduction

Missing parts

Missing part

Detected repainting

No. Location

None detectable

Main tyres

Axle	Tyre size	Manufacturer	Type of tyre	Tread depth	Roadworthy	Permissibility
1	205/60 R16 92H	Michelin	Winter tyres	5mm - 5mm	o.k.	
2	205/60 R16 92H	Michelin	Winter tyres	7mm - 7mm	o.k.	

TÜV SÜD Auto Service GmbH
Römeräcker 1
76351 Linkenheim - Hochstetten

Inspection location
SAP Walldorf
69190 Walldorf

Inspection date: 11 Jun 2026
Protocol number: 45906589
Delivery date: 11 Jun 2026



Additional tyres

Axle	Tyre size	Manufacturer	Type of tyre	Tread depth	Roadworthy	Permissibility
1	205/55 R17 91W	Bridgestone	Summer tyres	6mm - 6mm	o.k.	
2	205/55 R17 91W	Bridgestone	Summer tyres	5mm - 5mm	o.k.	

The wear and tear condition and possible damages to the tyres are considered in the value.

Comments

Keine Gewähr auf Vollständigkeit und
Richtigkeit der angezeigten Ausstattung.
Techn. Änderungen vorbehalten
Das Fahrzeug weist dem Alter, der Laufleistung und dem
Einsatzzweck entsprechende Gebrauchsspuren auf.
elektr. Komponenten geprüft, i. O.

Lackwerte geprüft, i. O.

Fahrzeug war zum Zeitpunkt der Besichtigung verschmutzt, weitere Beschädigungen können nicht ausgeschlossen werden.

TÜV SÜD Auto Service GmbH
Römeräcker 1
76351 Linkenheim - Hochstetten

Inspection location
SAP Walldorf
69190 Walldorf

Inspection date: 11 Jun 2026
Protocol number: 45906589
Delivery date: 11 Jun 2026



Vehicle details

Manufacturer	Mercedes-Benz	Inspection condition	Conditional: Light/moisture/dirt
Type / Model	A 180	Mileage (Read)	80,300 km
Vehicle Identification number	W1K1770841N264616	First registration	2 Nov 2021

Details of the order:

In accordance with the contract, the evaluation of vehicle's condition was performed without the vehicle being disassembled.

Vehicle identification:

The vehicle identification number (VIN) was read from the vehicle and its conformity with the submitted documents was confirmed by the undersigned during the inspection.

Inspection conditions:

A proper visual inspection of the paintwork and bodywork was only possible to a limited extent due to insufficient lighting conditions/dampness or dirt.

General condition:

The vehicle shows traces of wear and tear corresponding to its age and purpose



Overview pictures



Figure 1: Diagonal front



Figure 2: Diagonal front

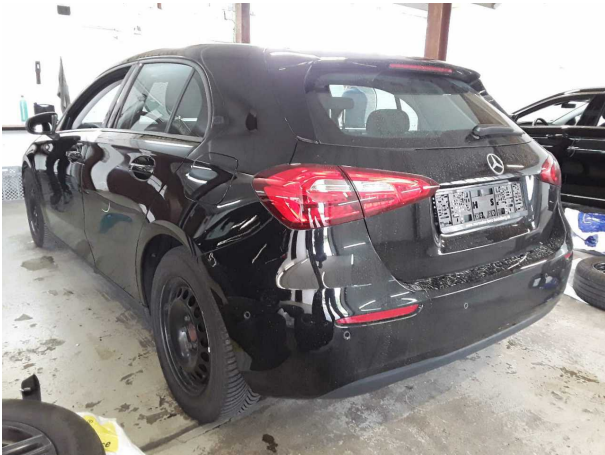

Figure 3: Diagonal rear



Figure 4: Diagonal rear



Figure 5: Interior



Figure 6: Interior



Figure 7: Interior



Figure 8: Interior



Figure 9: Interior



Figure 10: Misc.

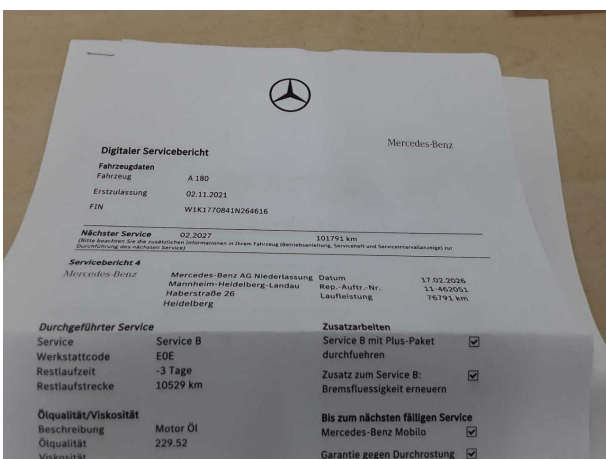

Figure 11: Misc.

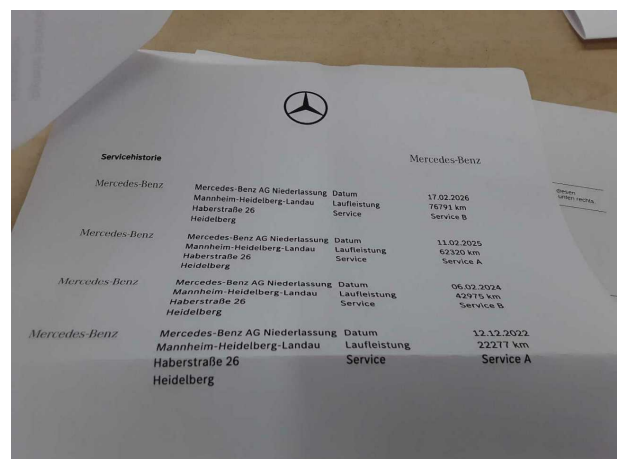

Figure 12: Misc.



Figure 13: Misc.



Figure 14: Misc.



Figure 15: Misc.

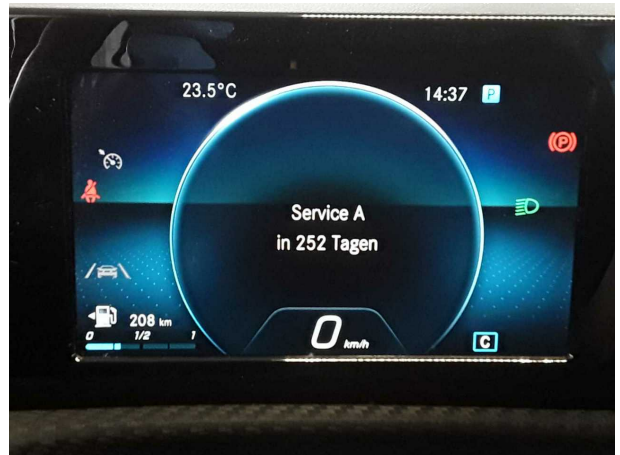

Figure 16: Misc.



Figure 17: Misc.



Figure 18: Misc.



Figure 19: Misc.



Figure 20: Misc.



Figure 21: Misc.



Figure 22: Misc.

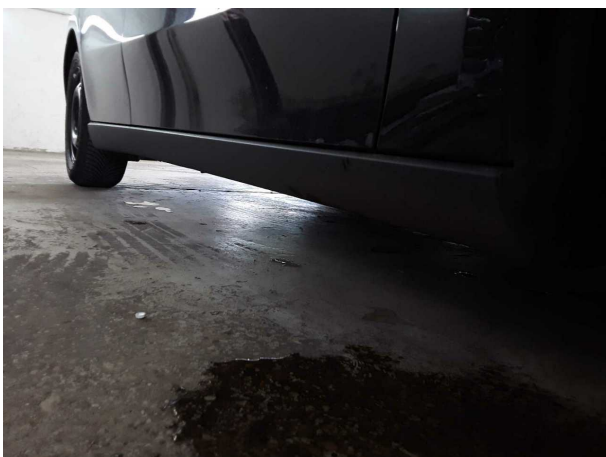

Figure 23: Misc.

Pictures of damage



Damage #1: Wheel / tyres: Wheel cover - front left side - Scratched - Replace



Damage #2: Rear bumper: Rear bumper - Scratched - Smart repair



Damage #2: Rear bumper: Rear bumper - Scratched - Smart repair

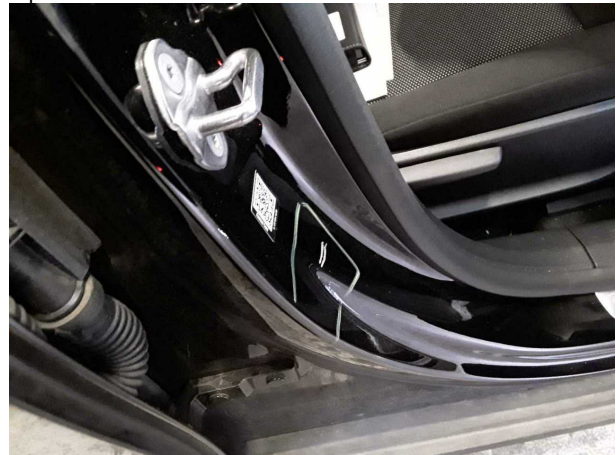

Damage #3: Sill - right side: Sill - Dent / paintcoat damage - Smart repair

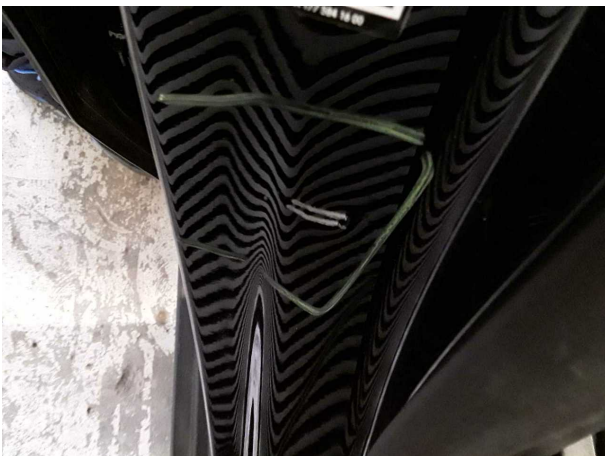

Damage #3: Sill - right side: Sill - Dent / paintcoat damage - Smart repair



Damage #4: Sill - left side: Sill - dent(s) - Smooth repair work



Damage #4: Sill - left side: Sill - dent(s) - Smooth repair work

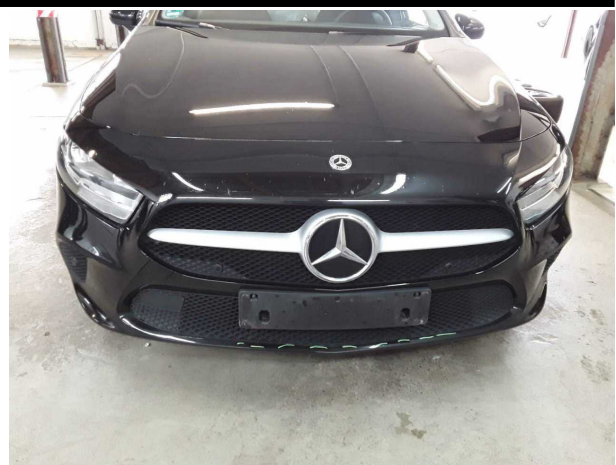

Damage #5: Front bumper: Front bumper - Scratched - Smart repair



Damage #5: Front bumper: Front bumper - Scratched - Smart repair



Damage #6: Door - rear left side: Door - Scratched - Repair a... paint



Damage #6: Door - rear left side: Door - Scratched - Repair and paint

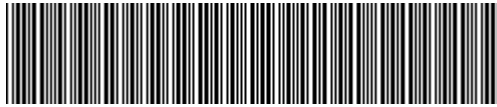

W1K1770841N264616

Angaben zum Fahrzeug

Halter		Besichtigungszustand	bedingt: Licht/Nässe/Schmutz
Kennzeichen		Laufleistung (abgelesen)	80.300 km
Hersteller	Mercedes-Benz	Restlauf bis Service	252 Tag(e)
Typ/Modell	A 180	HU (Bericht lag nicht vor)	12/2026
Fahrgestellnummer	W1K1770841N264616	Leistung / Hubraum	100 kW / 1.332 ccm
Erstzulassung	02.11.2021	Polster/Farbe	/
Letzte Wartung	02/2026, 76.791 km	Lackierung	
Kraftstoffart	Benzin	Getriebe	Manuell

Zustandsbericht

Wertmindernde Faktoren

Nr.	Bauteilgruppe	Beschreibung
1	Rad/Reifen	Radblende vorn links - verkratzt / verschürft - erneuern
2	Stoßfänger hinten	Stoßfänger hinten - verkratzt / verschürft - Smart Repair
3	Schweller rechts	Einstieg - Delle / Lackschaden - Smart Repair
4	Schweller links	Einstieg - Delle(n) - sanft instandsetzen
5	Stoßfänger vorn	Stoßfänger vorn - verkratzt / verschürft - Smart Repair
6	Tür hinten links	Tür - verkratzt / verschürft - instandsetzen und lackieren

Gebrauchsspuren

Nr.	Bauteilgruppe	Beschreibung
1	Karosserie	Karosserie (Steinschläge) - Kratzer - kein Abzug
2	Verglasung	Frontscheibe (Steinschläge) - kein Abzug

Fehlteile

Fehlteil

Festgestellte Nachlackierungen

Nr.	Ort
	Keine feststellbar

Hauptbereifung

Achse	Reifengröße	Hersteller	Reifentyp	Profiltiefe	Verktgl.	Zul.
1	205/60 R16 92H	Michelin	Winterreifen	5mm - 5mm	i.O.	
2	205/60 R16 92H	Michelin	Winterreifen	7mm - 7mm	i.O.	

TÜV SÜD Auto Service GmbH **Besichtigungsort**
Römeräcker 1 SAP Walldorf
76351 Linkenheim - Hochstetten 69190 Walldorf

Besichtigungsdatum: 11.06.2026
Protokollnummer: 45906589
Anlieferungsdatum: 11.06.2026



Zusatzbereifung

Achse	Reifengröße	Hersteller	Reifentyp	Profiltiefe	Verktgl.	Zul.
1	205/55 R17 91W	Bridgestone	Sommerreifen	6mm - 6mm	i.O.	
2	205/55 R17 91W	Bridgestone	Sommerreifen	5mm - 5mm	i.O.	

Der Verschleißzustand sowie evtl. Schäden an der Bereifung sind wertmäßig berücksichtigt.

Bemerkungen

Keine Gewähr auf Vollständigkeit und
Richtigkeit der angezeigten Ausstattung.
Techn. Änderungen vorbehalten
Das Fahrzeug weist dem Alter, der Laufleistung und dem
Einsatzzweck entsprechende Gebrauchsspuren auf.
elektr. Komponenten geprüft, i. O.

Lackwerte geprüft, i. O.

Fahrzeug war zum Zeitpunkt der Besichtigung verschmutzt, weitere Beschädigungen können nicht ausgeschlossen werden.

TÜV SÜD Auto Service GmbH **Besichtigungsort**
Römeräcker 1 SAP Walldorf
76351 Linkenheim - Hochstetten 69190 Walldorf

Besichtigungsdatum: 11.06.2026
Protokollnummer: 45906589
Anlieferungsdatum: 11.06.2026



Angaben zum Fahrzeug

Hersteller	Mercedes-Benz	Besichtigungszustand	bedingt: Licht/Nässe/Schmutz
Typ/Modell	A 180	Laufleistung (abgelesen)	80.300 km
Fahrgestellnummer	W1K1770841N264616	Erstzulassung	02.11.2021

Angaben zum Auftrag:

Auftragsgemäß erfolgte die Fahrzeugzustandsbewertung in demontagefreien Zustand.

Fahrzeug-Identifizierung:

Die Fahrzeug-Identifizierungsnummer (FIN) wurde am Fahrzeug abgelesen und die Übereinstimmung im Verlauf der Besichtigung durch den Unterzeichner mit den vorgelegten Unterlagen festgestellt.

Besichtigungsbedingungen:

Eine ordnungsgemäße Sichtprüfung der Lackierung und der Karosserie war wegen unzureichender Lichtverhältnisse/ Nässe oder Verschmutzung nur eingeschränkt möglich.

Allgemeinzustand:

Das Fahrzeug weist dem Alter und Einsatzzweck entsprechende Gebrauchsspuren auf.



Übersichtsfotos



Abbildung 1: Schräg vorne



Abbildung 2: Schräg vorne



Abbildung 3: Schräg hinten



Abbildung 4: Schräg hinten

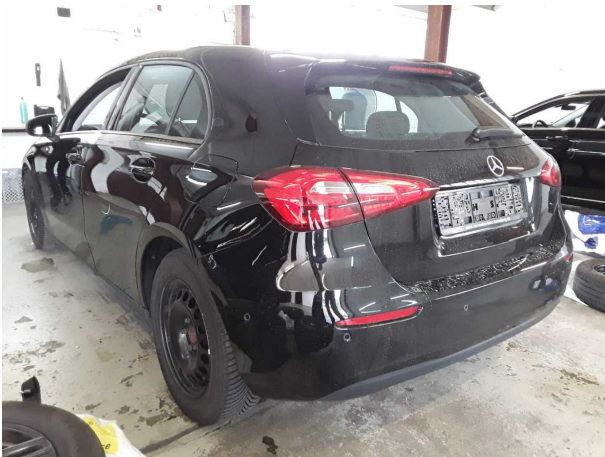

Abbildung 5: Innenraum



Abbildung 6: Innenraum



Abbildung 7: Innenraum



Abbildung 8: Innenraum



Abbildung 9: Innenraum



Abbildung 10: Sonstiges



Abbildung 11: Sonstiges



Abbildung 12: Sonstiges

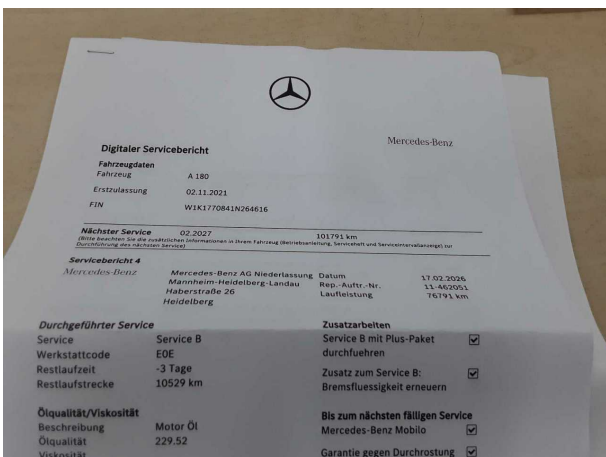

Abbildung 13: Sonstiges

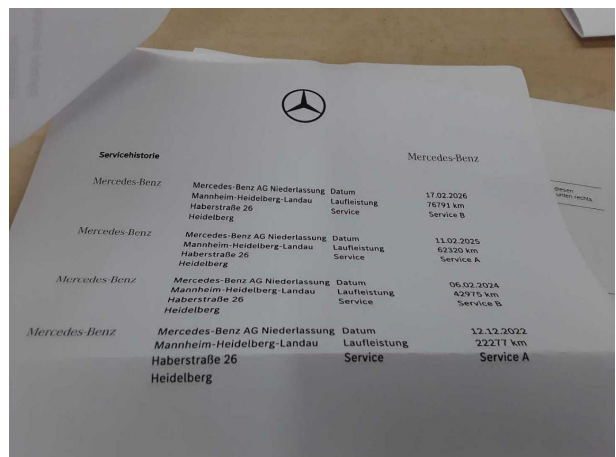

Abbildung 14: Sonstiges



Abbildung 15: Sonstiges



Abbildung 16: Sonstiges



Abbildung 17: Sonstiges

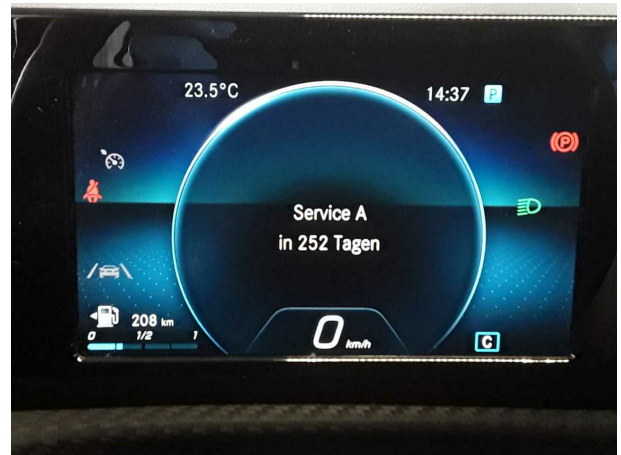

Abbildung 18: Sonstiges



Abbildung 19: Sonstiges



Abbildung 20: Sonstiges

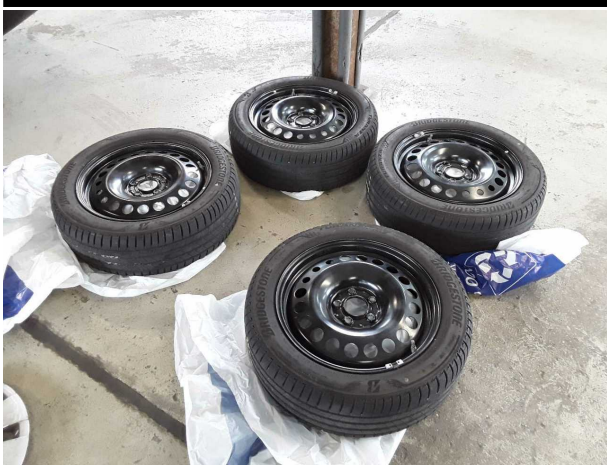

Abbildung 21: Sonstiges



Abbildung 22: Sonstiges



Abbildung 23: Sonstiges

Beschädigungsfotos



Beschädigung #1: Rad/Reifen: Radblende vorn links - verkratzt / verschürft - erneuern

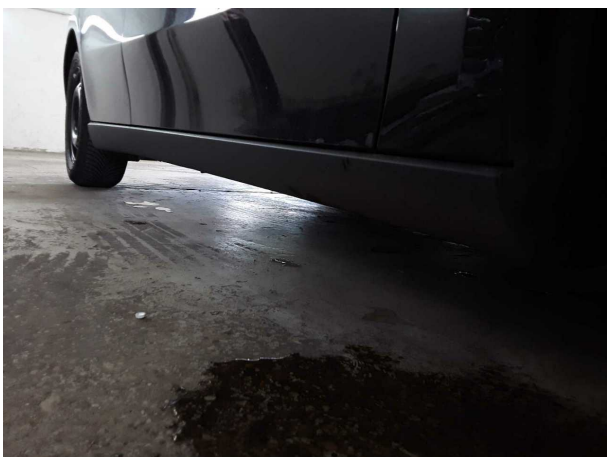

Beschädigung #2: Stossfänger hinten: Stossfänger hinten - verkratzt / verschürft - Smart Repair



Beschädigung #2: Stossfänger hinten: Stossfänger hinten - verkratzt / verschürft - Smart Repair

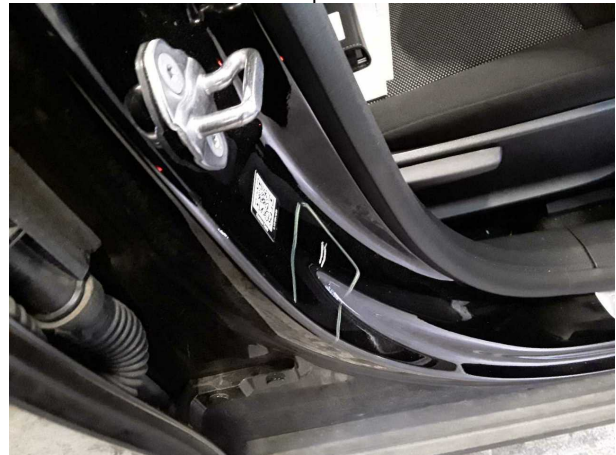

Beschädigung #3: Schweller rechts: Einstieg - Delle / Lackschaden - Smart Repair

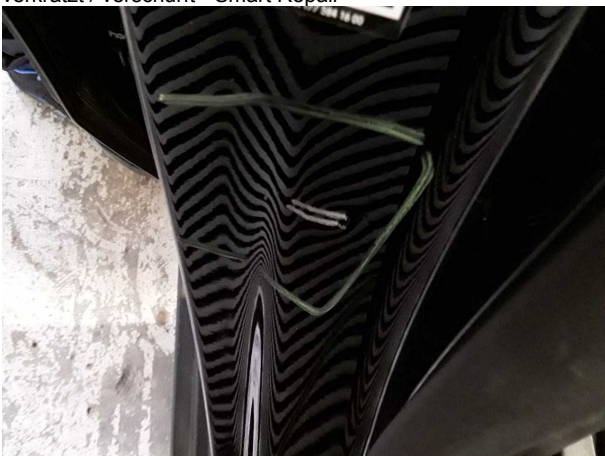

Beschädigung #3: Schweller rechts: Einstieg - Delle / Lackschaden - Smart Repair



Beschädigung #4: Schweller links: Einstieg - Delle(n) - sanft instandsetzen



Beschädigung #4: Schweller links: Einstieg - Delle(n) - sanft instandsetzen

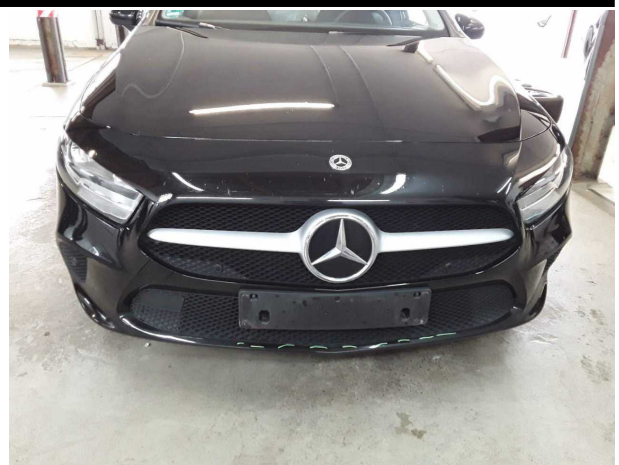

Beschädigung #5: Stossfänger vorn: Stossfänger vorn - verkratzt / verschürft - Smart Repair



Beschädigung #5: Stossfänger vorn: Stossfänger vorn - verkratzt / verschürft - Smart Repair



Beschädigung #6: Tür hinten links: Tür - verkratzt / verschürft... instandsetzen und lackieren



Beschädigung #6: Tür hinten links: Tür - verkratzt / verschürft - instandsetzen und lackieren



Checkliste

Vorhanden	Name
<input type="checkbox"/>	ABE
<input type="checkbox"/>	Abschleppöse
<input type="checkbox"/>	Anhängekupplung abnehmbar
<input type="checkbox"/>	Antenne
<input type="checkbox"/>	Bordbuchmappe
<input type="checkbox"/>	Bordwerkzeug
<input type="checkbox"/>	Consumer Kabelkit
<input type="checkbox"/>	Fernbedienung Standheizung
<input type="checkbox"/>	Ladekabel
<input type="checkbox"/>	Laderaumabdeckung / Rollo
<input type="checkbox"/>	Leichtmetallfelgensatz komplett
<input type="checkbox"/>	Navigations Datenträger
<input type="checkbox"/>	Schlüssel Anhängerkupplung
<input type="checkbox"/>	Serviceheft
<input type="checkbox"/>	Tirefit Füllmittel
<input type="checkbox"/>	Tirefit komplett
<input type="checkbox"/>	Tirefit Kompressor
<input type="checkbox"/>	Windschott