



Zustandsbericht

- Protokoll der Fahrzeugbewertung -

Berichts-Nr: 9310677
vom: 28.10.2025

» Übersicht

Auftrags-Nr: 1002150908
Besichtigt am: 28.10.2025 09:13
Berichts-Nr: 9310677
FIN: TMBLN7NS8N8016487

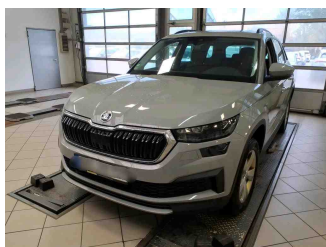

Fahrzeugansicht - diagonal vorne links

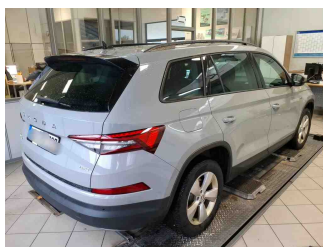

Fahrzeugansicht - diagonal hinten rechts

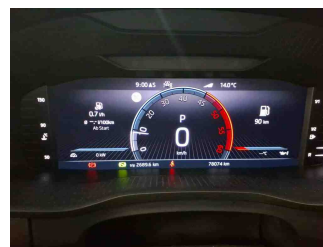

Innenraum - Cockpit mit Laufleistung



Zustandsbericht

- Protokoll der Fahrzeugbewertung -

Berichts-Nr: 9310677
vom: 28.10.2025

» Fahrzeugdaten

Fahrzeugkategorie:	Personenkraftwagen
Fahrzeugart:	SUV
Hersteller:	Skoda
Modell:	Kodiaq
HSN / TSN:	8004 / AVV
Erstzulassungsdatum:	06.12.2021
Laufleistung:	78.074 km
Nachweis Kilometerstand:	
Farbe:	Steel-Grau
Farbe Dach:	Steel-Grau
Antriebsart:	Allrad
Motorisierung/Kraftstoff:	Diesel
Hubraum:	2.000 ccm
Leistung:	147 kW (200 PS)
Fahrzeuglänge:	4.697 mm
Fahrzeughöhe:	1.681 mm
Fahrzeugbreite:	1.882 mm
Zulässiges Gesamtgewicht:	2.410 kg
Radstand:	2.788 mm
Anzahl Achsen:	2
Zylinder:	4
Schadstoffklasse:	Euro 6
Anzahl Türen:	4
Anzahl Sitze:	7
Getriebe:	Automatik 7-Gang
Polsterart:	Stoff
Interieurfarbe:	Onyx
Anzahl vorhandene Schlüssel:	2

» Dokumente & Wartung

Nächste HU:	11.2026
Zulassungsbescheinigung (ZBT1 Original) vorhanden:	Nein
Zulassungsbescheinigung entgegengenommen:	Nein
Kennzeichen entgegengenommen:	Keine
Wartungsheft:	Digital
Wartungsnachweis:	Nicht prüfbar
Datum der letzten Wartung:	
Km-Stand bei letzter Wartung:	
Restlauf bis Service:	9.000 KM



Zustandsbericht

- Protokoll der Fahrzeugbewertung -

Berichts-Nr: 9310677
vom: 28.10.2025

» Fahrzeugausstattung

"DRIVING MODE SELECT"(Fahrprofilauswahl)	CLEVER DE
"SIDE ASSIST" - Toter Winkel Assistent	Climatronic (3-Zonen) mit Klimabedienteil hinten
"SMART LINK" (drathlos für Apple)	DAB - Digitaler Radioempfang
12 Volt-Steckdose(n)	Dachreling, schwarz
19" TRIGLAV für AM	Dachspoiler
2 Leseleuchten vorn	Dämpfung hinten,Basis 1
230V Wechselrichter und Steckdose für Europa	Dämpfung vorn
3.Sitzreihe, mit Mittelarmlehne in der 2.Sitzreihe, Doppelboden im Kofferraum Gurtkontrolle, E-Kontakt im Gurtschloss	Dekor-Einlagen
3-Zonen Klimaanlage	Diebstahlalarmanlage, Innenraumüber- wachung,Back-up- Horn und Abschleppschutz
4 Zyl.Dieselmotor 2,0L Aggr. 05L.B	Doppelton-Signalhorn
4-Zyl.Turbodieselmotor 2,0 L/147 KW(4V) TDI, Common-Rail Grundmotor: T6F	Drehstromgenerator 140 A
7-Gang-Automatikgetriebe für Allrad	Dreip.Automatikgurte hinten außen mit ECE-Label
8 Lautsprecher (passiv)	Dreip.Automatikgurte vo.m.Gurtstraffer und Höheneinstellung
Abdeckungen für Leichtmetallräder	Dreipunkt-Automatikgurt für mittleren Fondsitz
Abfallkorb	ECO-Funktion
Abgaskonzept, EU6 AP	Einbau Differenzierung für Getriebe"DQ381" -- Fahrzeugteile - -
Ablagekästen im Kofferraum	Einstiegleisten in den Türausschnitten
Abwicklung Serie	Elektronisches Stabilisierungsprogramm (ESP)
Akustische Seitliche Fenster vorne mit SunSet	Entriegelung Hintersitz mechanisch
Allradantrieb	Fahrerkniefairbag
Ambientelicht Ausführung 1	Fahrprofilauswahl und konv. Dämpfer
Angehobener Ladeboden hinten	Fahrzeugklassen-Differenzierung -55A-
Antenne nur für FM Empfang, Diversity	Federbereich 06 nur Einbausteuerung keine Bedarfsprognose
Area View	Fertigungsablauf Standard
Aufkleber/Schilder, deutsch-französisch-holländisch	Feststellbremse
Außenspiegel links, konvex	Formteilhimmel ungeteilt
Außenspiegel rechts, konvex	Front Assist inkl. City ANB für ACC high
Außenspiegel, automatisch abblendbar elektrisch anklapp- /einstell-/beheizbar	Frontscheibe, Wärmeschutzglas
Außenspiegelgehäuse und diverse Anbauteile in Wagenfarbe	Fußgängerschutzmaßnahmen erweitert und vorausschauend
Ausstattungspaket Columbus	Fußhebelwerk "Standard"
Automatische Distanzregelung (mit follow to stop) und Speed- Limiter	Fußmatten vorn und hinten
Batterie 380A (68Ah)	Gepäckraumabdeckung, schiebbar
Batterie/Generator Kapazität Standard	Gepäckraumbodenbelag, Nadelvlies
Bauteilesatz ohne länderspezifische Bauvorschrift	Gepäckraumleuchte
Berganfahrassistent	Gepäcktaschen an Rückenlehnen
Besondere Innengeräuschdämpfung	Gewichtsbereich 20 nur Einbausteuerung keine Bedarfsprognose
Betriebserlaubnis Nachtrag	Grossdach-System
Bordliteratur in Deutsch	Gurtkontrolle, E-Kontakt im Gurtschloss
Bordwerkzeug	Hinterachsgewicht Ausführung 1
	Höheneinstellung,manuell,für Vordersitze



Zustandsbericht

- Protokoll der Fahrzeugbewertung -

Berichts-Nr: 9310677
vom: 28.10.2025

Innenleuchte im Fußraum vorn und hinten	Ohne 2. Batterie
Instrumenteneinsatz, Anzeige in KM/H	Ohne Ablageschale am Dachhimmel
Kältemittel R1234yf	Ohne Adapter
Kein Sonderfahrzeug, Standard-Ausführung	Ohne Aktivkohlebehälter mit SCR
Kindersicherung, manuell	Ohne alternativ-Antriebssystem
Kindersicherung, manuell	Ohne Alu/Chrom-Paket
Kindersitzverankerung für Kindersitzsystem ISO FIX	Ohne Anhängervorrichtung
Klapptisch an Vordersitzlehnen	Ohne Anschlussgarantie
Komfortausstattung	Ohne Außen-Sound Maßnahmen
Komfortöffnung Heckklappe (Virtuelles Pedal)	Ohne besondere Karosseriemaßnahmen
Komfortsitze vorn	Ohne Durchladeeinrichtung
Komforttelefonie mit LTE und Wireless charging	Ohne erweitertem Sicherheitssystem
Kopfstützen hinten (3 Stück)	Ohne Feuerlöscher
Kopfstützen vorn	Ohne Gepäck-Spinne/Netz/Tasche
Kraftstoffsystem Diesel	Ohne Halter
Kühlerschutzgitter	Ohne Head-Up Display
Kurzheck	Ohne Kindersitzverankerung vorn (ISOFIX)
Landesverkaufsprogramm Deutschland	Ohne Lehnenverriegelung für Vordersitze
Lane Assist mit adaptiver Spurführung + Emergency Assist	Ohne Nebelscheinwerfer
LED- Hauptscheinwerfer mit variabler Lichtverteilung	Ohne Reserverad und Pannen-Set
Ledermultifunktionslenkrad, beheizbar mit Tiptronic	Ohne Schmutzfänger
LED-SBBR-Leuchte, Lichtfunktionen animiert, spezielles Styling	Ohne Sitzbelüftung/Massagesitze
Leergewichtsbereich 1	Ohne Systeme für den Fahrzeugzugang
Leichtmetallräder 7J x 19 "TRIGLAV"	Ohne Überführungsausrüstung
Lendenwirbelstütze, manuell einstellbar in Vordersitzlehnen	Ohne Wärmespeicher/Zusatzheizung
Leuchtwertenregulierung, autom/dynamisch mit Kurvenfahrlicht (AFS 1)	Ohne zus. Funktionsfehleranzeige
Linkslenker	Ohne zus. Triebwerks-Unterschutz
Matrix-Beam	Ohne zusätzliche Bereifung
Mit Elektrische Lenksäulenverriegelung (ELV)	Optionsinfotainment (MIB3)
Mit Front und Rückfahrkamerasystem und zwei Seitenkameras	Panoramaschiebedach
Mit Multifunktionskamera	Parklenkassistent
Mit speziellem Aufkleber	Radschrauben Standard
Mit Verkehrszeichenerkennung	Radstand
Mittelarmlehne vorn	Rechtsverkehr
Müdigkeitserkennung	Regionscode " ECE " für Radio
Navi Columbus + Web radio	Reifen 235/50 R19 99V
Nebelschlussleuchte	Reifen ohne Festlegung der Reifenmarke
Netztrennwand	Reifendruckkontrolle
Nicht Heissland	Remote Access / Remote Access + Online Infotainment
Nichtraucherausführung	Remote Access + Infotainment Online 3 Jahre
Normal-Lackierung	Rücksitzbank/-lehne, geteilt, umlegbar mit Mittelarmlehne plus 2 Sitze in 3. Sitzreihe
Notrufsystem eCall+	Schalthebelknopf/-Griff in Leder



Zustandsbericht

- Protokoll der Fahrzeugbewertung -

Berichts-Nr: 9310677
vom: 28.10.2025

Scheibenbremsen hinten	Zus.Rückstrahler (Türbereich)
Scheibenbremsen vorn	Zusätzliche Außengeräuschkämpfung
Scheibenwaschdüsen beheizbar, vorn	
Scheibenwischer-Intervallschaltung mit Licht/Regensensor	
Scheinwerferreinigungsanlage	
Schlüssel für Schließsystem mit Fernbedienung	
Schriftzugsatz	
Schubladen unter den Vordersitzen	
Seitenairbag vorn, mit Kopfairbag	
Seitenschutzleiste	
Serienkraftstoff-Erstbefüllung	
Serviceanzeige 30000 km oder 2 Jahre (variabel)	
Servolenkung, geschwindigkeitsabhängig (Servotronic)	
Sicherheitsinnenspiegel automatisch abblendbar	
Sitzbezüge in Stoff	
Sitzheizung für Vorder-/u.Hintersitze, getrennt regelbar	
Sondermodell 2021	
Sonnenblenden mit Spiegel, beleuchtet	
Sonnenschutzrollo für Seitenscheiben hinten	
Spezielles Typschild für EG für M1-Pkw	
Sprachsteuerung	
Stabilisator hinten	
Stabilisator vorn	
Standard-Klimazonen	
Standheizung mit Funkfernbedienung	
Standheizung mit Funkfernbedienung	
Start/Stop-Anlage mit Rekuperation	
Steuerung (werksintern)	
Stoßfänger Standard	
Tagesfahrlicht mit Assistenzfahrlicht u.Coming- Leaving-home Funktion manuell	
Tankdeckel	
Trägerfrequenz 433,92 bis 434,42 MHz	
Transportschutzfolie (Mindestschutz) mit zus. Transportschutzmaßnahmen	
Tür und Seitenverkleidung Leder	
Typprüfland Deutschland	
USB vorne + hinten	
Variante	
Virtual Cockpit	
Wartungsintervallverlängerung	
Waschwasser-Standanzeige	
Zentralverriegelung "Keyless-Entry"	
Zierleisten schwarz	



Zustandsbericht

- Protokoll der Fahrzeugbewertung -

Berichts-Nr: 9310677
vom: 28.10.2025

» Bereifung

MONTIERTE BEREIFUNG

Derzeit sind ein oder mehrere Reifen am Fahrzeug montiert, die nicht zum Lieferumfang gehören.

Hersteller	Ort	Position	Typ	Felge	Dimension	Profiltiefe
Pirelli	Vorne	Links	Winter	Aluminium	215/65 R 17 103 H	9,0 mm
Pirelli	Vorne	Rechts	Winter	Aluminium	215/65 R 17 103 H	7,5 mm
Pirelli	Hinten	Links	Winter	Aluminium	215/65 R 17 103 H	7,5 mm
Pirelli	Hinten	Rechts	Winter	Aluminium	215/65 R 17 103 H	7,5 mm

Reifen zulässig: Ja

Reifen verkehrssicher: Ja

ERSATZ-/NOTRAD & ZUBEHÖR

Bordwerkzeug vorhanden: Nein



Zustandsbericht

- Protokoll der Fahrzeugbewertung -

Berichts-Nr: 9310677
vom: 28.10.2025

» Wertmindernde Faktoren

Nr	Bauteil	Schadensbeschreibung	Reparaturempfehlung
1	Alufelge vorne links	Abweichend vom Auslieferungszustand/-umfang	Ersetzen Sicherheitsrelevanter Schaden
2	Alufelge hinten links	Abweichend vom Auslieferungszustand/-umfang	Ersetzen Sicherheitsrelevanter Schaden
3	Alufelge hinten rechts	Abweichend vom Auslieferungszustand/-umfang	Ersetzen Sicherheitsrelevanter Schaden
4	Alufelge vorne rechts	Abweichend vom Auslieferungszustand/-umfang	Ersetzen Sicherheitsrelevanter Schaden
5	Reifen	Abweichend vom Auslieferungszustand/-umfang	Ersetzen
6	Tür vorne rechts	Kratzer	Lackieren
7	Stoßfänger vorne	Kratzer	Smart Repair
8	Stoßfänger hinten	Kratzer	Smart Repair

» Gebrauchsspuren

Nr	Bauteil	Schadensbeschreibung	Reparaturempfehlung
1	Seitenwand hinten links	Delle(n)	Akzeptabel (Gebrauchsspur)

» Fehlteile

Nr	Bauteil	Schadensbeschreibung	Reparaturempfehlung
1	Kofferraumabdeckung (Rollo)	Fehlt	Ersetzen
2	Bordwerkzeug	Fehlt	Ersetzen



Zustandsbericht

- Protokoll der Fahrzeugbewertung -

Berichts-Nr: 9310677
vom: 28.10.2025

» Merkantile Wertminderung

Vorschäden bekannt:	Nein
Vorschäden feststellbar:	Nein
Nachlackierungen vorhanden:	Nein
Lackschichtdickenmessung durchgeführt:	Ja - ohne Auffälligkeiten/Abweichungen

ERGEBNISSE DER LACKSCHICHTDICKENMESSUNG

Die Messwerte lagen im üblichen Bereich.

Pro Bauteil wurden mindestens 3 Messungen durchgeführt.



Zustandsbericht

Berichts-Nr: 9310677
vom: 28.10.2025

- Protokoll der Fahrzeugbewertung -

» Hinweise zum Zustandsbericht

Angaben zum Auftrag und zum Bewertungsumfang:

Es wurde der Auftrag erteilt, einen Zustandsbericht über das beschriebene Fahrzeug zu erstellen.

Die Fahrzeugzustandsbewertung erfolgte auftragsgemäß auf Basis der vom Auftraggeber vorgegebenen Standards für Fahrzeugbewertungen. Die Feststellungen im Einzelfall trifft der Sachverständige aufgrund eigener Sachkunde und nach eigenem sachverständigen Ermessen.

Fahrzeug-Identifizierung:

TMBLN7NS8N8016487

FIN abgelesen, kein Abgleich mit Unterlagen möglich

Allgemeinzustand:

Mittelmäßiger Allgemeinzustand

Besichtigungsbedingungen:

Nässe

Hebebühne/Hubmittel benutzt:

Ja

Motorenlauf durchgeführt:

Ja

Fahrprobe durchgeführt:

Nein



Zustandsbericht

- Protokoll der Fahrzeugbewertung -

Berichts-Nr: 9310677
vom: 28.10.2025

» Sonstige Bemerkungen

Vorliegendes Exemplar wurde auf elektronischem Wege erzeugt. Es ist ohne Originalunterschrift gültig.

» Ansichtsfotos



Fahrzeugansicht - diagonal vorne links



Fahrzeugansicht - diagonal vorne rechts



Fahrzeugansicht - diagonal hinten links



Fahrzeugansicht - diagonal hinten rechts



Innenraum - Cockpit mit Laufleistung

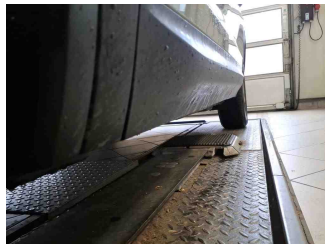

Seitenansicht - Schweller links

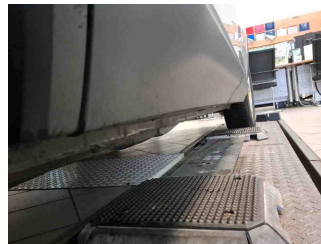

Seitenansicht - Schweller rechts



Fahrzeug - Typenschild/Fahrgestellnummer

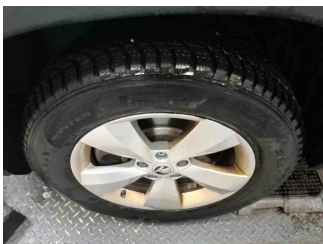

Räder - Rad montiert vorne links

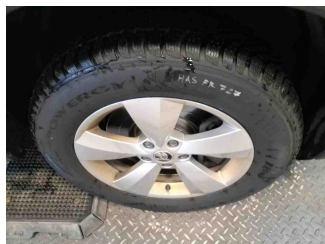

Räder - Rad montiert vorne rechts

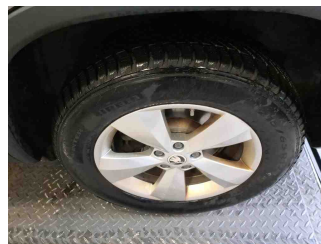

Räder - Rad montiert hinten links

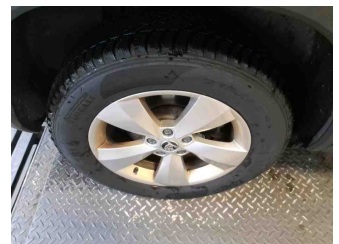

Räder - Rad montiert hinten rechts



Innenraum - Mittelkonsole

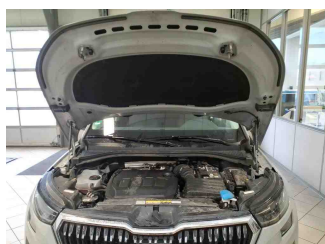

Fahrzeug - Motorraum offen

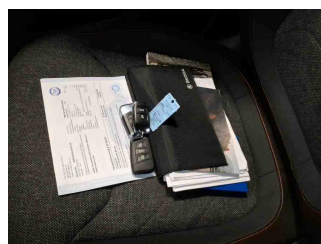

Equipment - Boardmappe/ Securitybag



Innenraum - Kofferraum



Zustandsbericht

- Protokoll der Fahrzeugbewertung -

Berichts-Nr: 9310677
vom: 28.10.2025

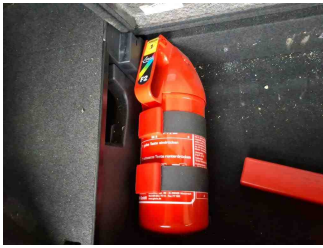

Zubehör - Sonderausstattung

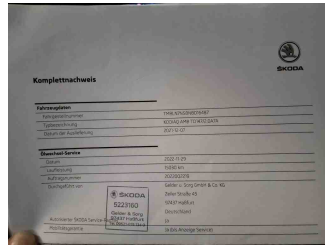

Fahrzeug - Serviceunterlagen /
Wartungsnachweis



Innenraum - vorne

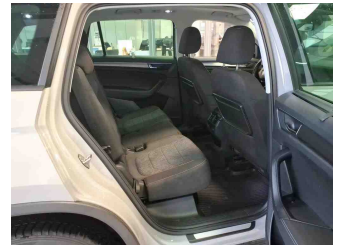

Innenraum - hinten



Unterbodenscan



Innenraum -
Navigationsgerät/Radio

» Beschädigungsfotos

WERTMINDERNDE FAKTOREN

1 - Alufelge vorne links - Abweichend vom Auslieferungszustand/-umfang - Ersetzen
Sicherheitsrelevanter Schaden



2 - Alufelge hinten links - Abweichend vom Auslieferungszustand/-umfang - Ersetzen
Sicherheitsrelevanter Schaden

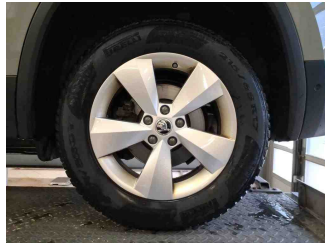
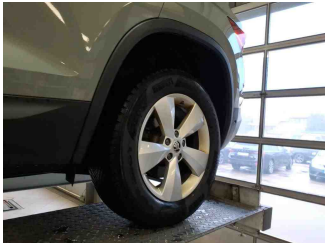

3 - Alufelge hinten rechts - Abweichend vom Auslieferungszustand/-umfang - Ersetzen
Sicherheitsrelevanter Schaden

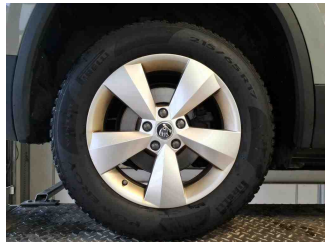
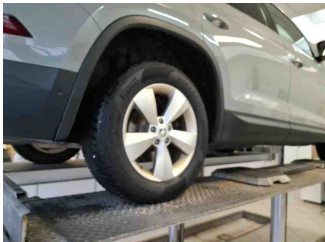

4 - Alufelge vorne rechts - Abweichend vom Auslieferungszustand/-umfang - Ersetzen
Sicherheitsrelevanter Schaden

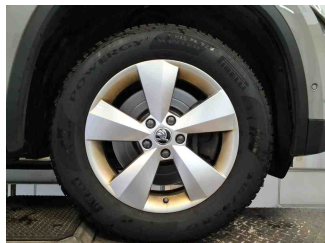
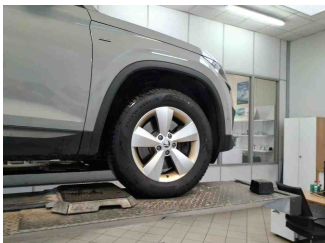

5 - Reifen - Abweichend vom Auslieferungszustand/-umfang - Ersetzen

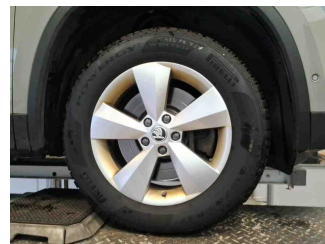

6 - Tür vorne rechts - Kratzer - Lackieren

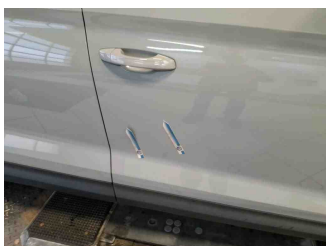

7 - Stoßfänger vorne - Kratzer - Smart Repair

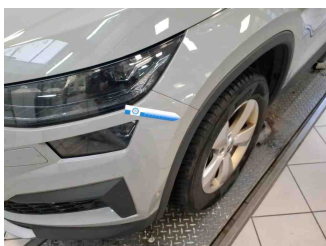

8 - Stoßfänger hinten - Kratzer - Smart Repair



GEBRAUCHSSPUREN

1 - Seitenwand hinten links - Delle(n) - Akzeptabel (Gebrauchsspur)

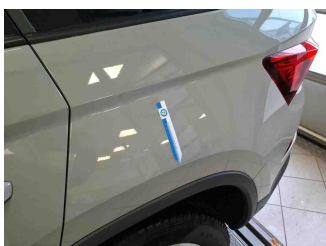



Zustandsbericht

- Protokoll der Fahrzeugbewertung -

Berichts-Nr: 9310677
vom: 28.10.2025

FEHLTEILE

1 - Kofferraumabdeckung (Rollo) - Fehlt - Ersetzen



2 - Bordwerkzeug - Fehlt - Ersetzen

