



**W1K2132041B075677**

## Vehicle details

|                                      |  |                                    |  |
|--------------------------------------|--|------------------------------------|--|
| <b>Operator</b>                      |  | <b>Inspection condition</b>        | Conditional: Light/moisture/dirt               |
| <b>License number</b>                |  | <b>Mileage (Read)</b>              | 52,458 km                                      |
| <b>Manufacturer</b>                  | Mercedes-Benz  | <b>Next maintenance in</b>         | -13 Tag(e)                                     |
| <b>Type / Model</b>                  | E-Klasse E 220 d T Autom. Kombi5-türig 1993 ccm 200 PS / 147 KW Diesel Automatik | <b>Main inspection</b>             |  |
| <b>Vehicle Identification number</b> | W1K2132041B075677  | <b>Power / Engine displacement</b> | / 1,993 ccm                                    |
| <b>First registration</b>            | 26 Apr 2022  | <b>Upholstery/Colour</b>           | Cloth / leather combination / Anthracite-Black |
| <b>Last maintenance</b>              |  | <b>Paintwork</b>                   | White  |
| <b>Fuel type</b>                     | Diesel   | <b>Gearbox</b>                     | Automatic                                      |

## Zustandsbericht

### Value reducing factors

| No. | Component group              | Description  |
|-----|------------------------------|--|
| 1   | Bonnet                       | Bonnet - dent(s) - Smooth repair work                |
| 2   | Sill - left side             | Sill - dent(s) - Smooth repair work                  |
| 3   | Steering system              | Steering wheel - Scratch(es) - Smart repair          |
| 4   | Side panel - rear right side | Sill - dent(s) - Repair and paint                    |
| 5   | Rear bumper                  | Rear bumper - Scratch(es) - Repair and paint         |
| 6   | Vehicle glazing              | Door glass - front left side - Scratch(es) - Replace |
| 7   | Misc.                        | Inspection / maintenance - Due - Perform             |
| 8   | Vehicle glazing              | Rear window - Scratch(es) - Replace                  |

### Wear and tear

| No. | Component group | Description                       |
|-----|-----------------|-----------------------------------|
| 1   | Body            | Body - Stone chips - No deduction |

### Missing parts

| Missing part |
|--------------|
|--------------|

### Detected repainting

| No.             | Location |
|-----------------|----------|
| None detectable |          |



## Main tyres

| Axle | Tyre size      | Manufacturer | Type of tyre | Tread depth | Roadworthy | Permissibility |
|------|----------------|--------------|--------------|-------------|------------|----------------|
| 1    | 225/55 R17 97H | Pirelli      | Winter tyres | 6mm - 6mm   | o.k.       | o.k.           |
| 2    | 225/55 R17 97H | Pirelli      | Winter tyres | 6mm - 6mm   | o.k.       | o.k.           |

## Additional tyres

| Axle | Tyre size       | Manufacturer | Type of tyre | Tread depth | Roadworthy | Permissibility |
|------|-----------------|--------------|--------------|-------------|------------|----------------|
| 1    | 245/45 R18 100Y | Pirelli      | Summer tyres | 5mm - 5mm   | o.k.       | o.k.           |
| 2    | 245/45 R18 100Y | Pirelli      | Summer tyres | 6mm - 6mm   | o.k.       | o.k.           |

The wear and tear condition and possible damages to the tyres are considered in the value.

## Equipment

### Equipment

| Description                   |
|-------------------------------|
| Air conditioning              |
| Navigation unit with map view |
| Radio                         |

## Comments

Keine Gewähr auf Vollständigkeit und Richtigkeit der angezeigten Ausstattung.  
Techn. Änderungen vorbehalten  
Das Fahrzeug weist dem Alter, der Laufleistung und dem Einsatzzweck entsprechende Gebrauchsspuren auf.  
elektr. Komponenten geprüft, i. O.

Lackwerte geprüft, i. O.

**TÜV SÜD Auto Service GmbH**  
Römeräcker 1  
76351 Linkenheim - Hochstetten

**Inspection location**  
Autokontor Bayern GmbH  
Windecker Straße 2  
61137 Schöneck

Inspection date: 25 Jun 2026  
**Protocol number: 46216171**



## Vehicle details

|                                      |  |                             |                                  |
|--------------------------------------|--|-----------------------------|----------------------------------|
| <b>Manufacturer</b>                  | Mercedes-Benz  | <b>Inspection condition</b> | Conditional: Light/moisture/dirt |
| <b>Type / Model</b>                  | E-Klasse E 220 d T Autom. Kombi5-türig 1993 ccm 200 PS / 147 KW Diesel Automatik | <b>Mileage (Read)</b>       | 52,458 km                        |
| <b>Vehicle Identification number</b> | W1K2132041B075677  | <b>First registration</b>   | 26 Apr 2022                      |

### Details of the order:

In accordance with the contract, the evaluation of vehicle's condition was performed without the vehicle being disassembled.

This product is based on the guidelines for vehicle returns and assessments according to the client's damage limit catalog. The expert makes the explicit findings in each individual case objectively, within the framework of the specified standards, based on their own expertise.

### Vehicle identification:

The vehicle identification number (VIN) was read from the vehicle and its conformity with the submitted documents was confirmed by the undersigned during the inspection.

### Inspection conditions:

A proper visual inspection of the paintwork and bodywork was only possible to a limited extent due to insufficient lighting conditions/dampness or dirt.

### General condition:

The vehicle shows traces of wear and tear corresponding to its age and purpose



## Overview pictures



**Figure 1:** Diagonal front



**Figure 2:** Diagonal front



**Figure 3:** Diagonal rear



**Figure 4:** Diagonal rear

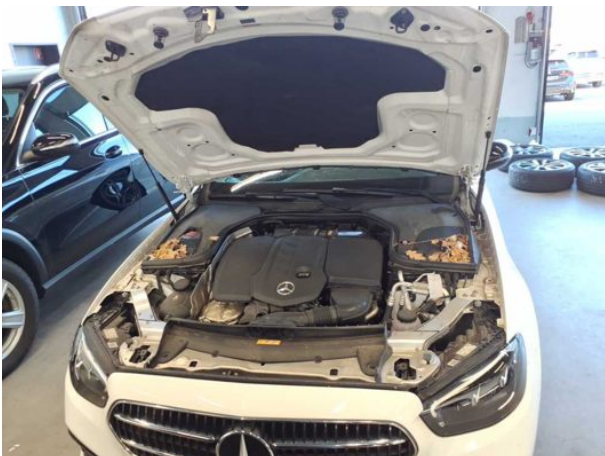

**Figure 5:** Interior



**Figure 6:** Interior



Figure 7: Interior



Figure 8: Interior



Figure 9: Interior



Figure 10: Interior



Figure 11: Interior



Figure 12: Interior



Figure 13: Interior



Figure 14: Interior



Figure 15: Interior



Figure 16: Interior



Figure 17: Interior



Figure 18: VIN

TÜV SÜD Auto Service GmbH  
Römeräcker 1  
76351 Linkenheim - Hochstetten

Inspection location  
Autokontor Bayern GmbH  
Windecker Straße 2  
61137 Schöneck

Inspection date: 25 Jun 2026  
Protocol number: 46216171



Figure 19: Documents



Figure 20: Documents



Figure 21: Documents



Figure 22: Documents



Figure 23: Mounted tyres



Figure 24: Mounted tyres



Figure 25: Mounted tyres



Figure 26: Mounted tyres



Figure 27: Misc.



Figure 28: Misc.



Figure 29: Misc.



Figure 30: Misc.



Figure 31: Misc.



Figure 32: Misc.



Figure 33: Misc.



Figure 34: Misc.



Figure 35: Misc.



Figure 36: Misc.

**TÜV SÜD Auto Service GmbH**  
Römeräcker 1  
76351 Linkenheim - Hochstetten

**Inspection location**  
Autokontor Bayern GmbH  
Windecker Straße 2  
61137 Schöneck

Inspection date: 25 Jun 2026  
**Protocol number: 46216171**

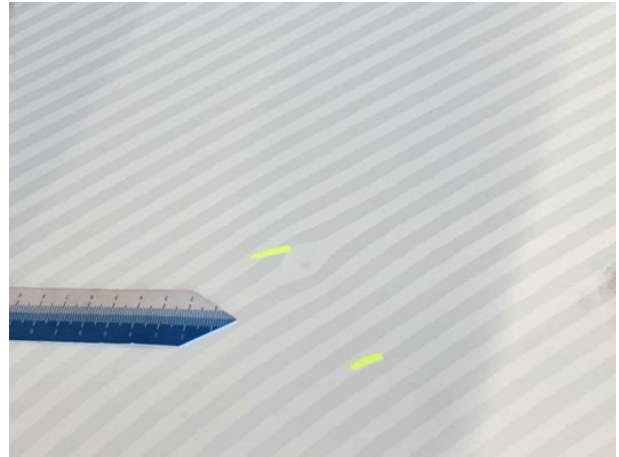

**Figure 37:** Misc.

## Pictures of damage



**Damage #1:** Bonnet: Bonnet - dent(s) - Smooth repair work



**Damage #1:** Bonnet: Bonnet - dent(s) - Smooth repair work



**Damage #2:** Sill - left side: Sill - dent(s) - Smooth repair work



**Damage #2:** Sill - left side: Sill - dent(s) - Smooth repair work



**Damage #3:** Steering system: Steering wheel - Scratch(es) - Smart repair



**Damage #3:** Steering system: Steering wheel - Scratch(es) - Smart repair



**Damage #4:** Side panel - rear right side: Sill - dent(s) - Repair and paint



**Damage #4:** Side panel - rear right side: Sill - dent(s) - Repair and paint

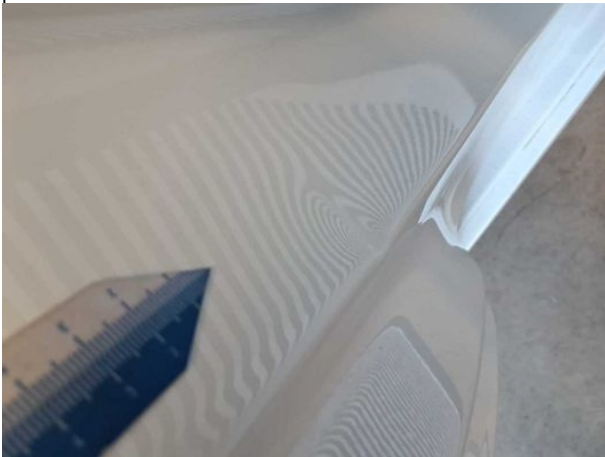

**Damage #4:** Side panel - rear right side: Sill - dent(s) - Repair and paint



**Damage #5:** Rear bumper: Rear bumper - Scratch(es) - Repair and paint



**Damage #5:** Rear bumper: Rear bumper - Scratch(es) - Repair a...  
paint



**Damage #6:** Vehicle glazing: Door glass - front left side -  
Scratch(es) - Replace



Damage #6: Vehicle glazing: Door glass - front left side - Scratch(es) - Replace



Damage #6: Vehicle glazing: Door glass - front left side - Scratch(es) - Replace



Damage #7: Misc.: Inspection / maintenance - Due - Perform



Damage #8: Vehicle glazing: Rear window - Scratch(es) - Replace

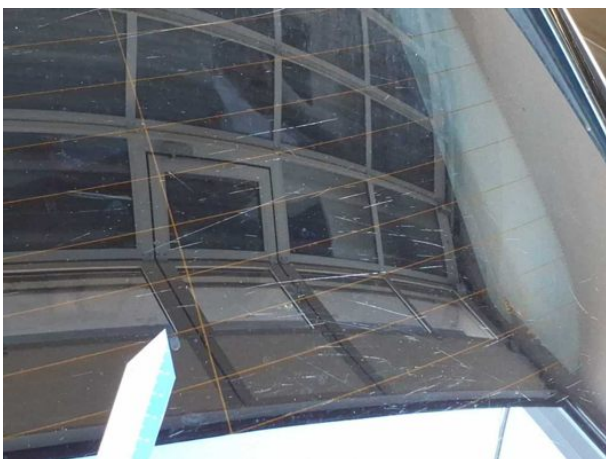

Damage #8: Vehicle glazing: Rear window - Scratch(es) - Replace



Damage #8: Vehicle glazing: Rear window - Scratch(es) - Replace

**TÜV SÜD Auto Service GmbH**  
Römeräcker 1  
76351 Linkenheim - Hochstetten

**Inspection location**  
Autokontor Bayern GmbH  
Windecker Straße 2  
61137 Schöneck

Inspection date: 25 Jun 2026  
**Protocol number: 46216171**



**Damage #8:** Vehicle glazing: Rear window - Scratch(es) - Replace

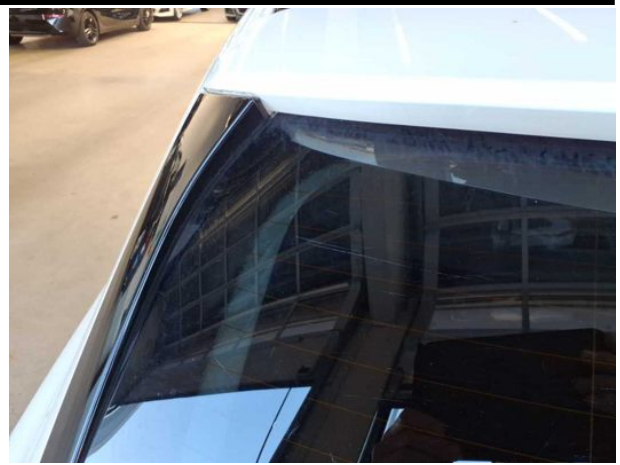

**Damage #8:** Vehicle glazing: Rear window - Scratch(es) - Replace



**Damage #8:** Vehicle glazing: Rear window - Scratch(es) - Replace



**W1K2132041B075677**

## Angaben zum Fahrzeug

|                          |   |                                     |  |
|--------------------------|---|-------------------------------------|--|
| <b>Halter</b>            |   | <b>Besichtigungszustand</b>         | bedingt: Licht/Nässe/<br>Schmutz               |
| <b>Kennzeichen</b>       |   | <b>Laufleistung<br/>(abgelesen)</b> | 52.458 km                                      |
| <b>Hersteller</b>        | Mercedes-Benz   | <b>Restlauf bis Service</b>         | -13 Tag(e)                                     |
| <b>Typ/Modell</b>        | E-Klasse E 220 d T Autom. Kombi5-türig 1993<br>ccm 200 PS / 147 KW Diesel Automatik | <b>HU</b>                           |  |
| <b>Fahrgestellnummer</b> | W1K2132041B075677   | <b>Leistung / Hubraum</b>           | / 1.993 ccm                                    |
| <b>Erstzulassung</b>     | 26.04.2022  | <b>Polster/Farbe</b>                | Stoff/Leder Kombination /<br>Anthrazit-Schwarz |
| <b>Letzte Wartung</b>    |   | <b>Lackierung</b>                   | Weiß   |
| <b>Kraftstoffart</b>     | Diesel  | <b>Getriebe</b>                     | Automatik                                      |

## Zustandsbericht

### Wertmindernde Faktoren

| Nr. | Bauteilgruppe     | Beschreibung  |
|-----|-------------------|---|
| 1   | Motorhaube        | Motorhaube - Delle(n) - sanft instandsetzen               |
| 2   | Schweller links   | Einstieg - Delle(n) - sanft instandsetzen                 |
| 3   | Lenkanlage        | Lenkrad - Kratzer - Smart Repair                          |
| 4   | Seitenwand rechts | Einstieg - Delle(n) - instandsetzen und lackieren         |
| 5   | Stoßfänger hinten | Stoßfänger hinten - Kratzer - instandsetzen und lackieren |
| 6   | Verglasung        | Türscheibe vorn links - Kratzer - erneuern                |
| 7   | Sonstiges         | Inspektion/Wartung - fällig - durchführen                 |
| 8   | Verglasung        | Heckscheibe - Kratzer - erneuern                          |

### Gebrauchsspuren

| Nr. | Bauteilgruppe | Beschreibung                          |
|-----|---------------|---------------------------------------|
| 1   | Karosserie    | Karosserie - Steinschlag - kein Abzug |

### Fehlteile

| Fehlteil |
|----------|
|          |

### Festgestellte Nachlackierungen

| Nr. | Ort                |
|-----|--------------------|
|     | Keine feststellbar |



## Hauptbereifung

| Achse | Reifengröße    | Hersteller | Reifentyp    | Profiltiefe | Verktgl. | Zul. |
|-------|----------------|------------|--------------|-------------|----------|------|
| 1     | 225/55 R17 97H | Pirelli    | Winterreifen | 6mm - 6mm   | i.O.     | i.O. |
| 2     | 225/55 R17 97H | Pirelli    | Winterreifen | 6mm - 6mm   | i.O.     | i.O. |

## Zusatzbereifung

| Achse | Reifengröße     | Hersteller | Reifentyp    | Profiltiefe | Verktgl. | Zul. |
|-------|-----------------|------------|--------------|-------------|----------|------|
| 1     | 245/45 R18 100Y | Pirelli    | Sommerreifen | 5mm - 5mm   | i.O.     | i.O. |
| 2     | 245/45 R18 100Y | Pirelli    | Sommerreifen | 6mm - 6mm   | i.O.     | i.O. |

Der Verschleißzustand sowie evtl. Schäden an der Bereifung sind wertmäßig berücksichtigt.

## Ausstattung

### Ausstattung

| Bezeichnung                        |
|------------------------------------|
| Klimaanlage                        |
| Navigationsgerät mit Kartenansicht |
| Radio                              |

## Bemerkungen

Keine Gewähr auf Vollständigkeit und Richtigkeit der angezeigten Ausstattung.  
Techn. Änderungen vorbehalten  
Das Fahrzeug weist dem Alter, der Laufleistung und dem Einsatzzweck entsprechende Gebrauchsspuren auf.  
elektr. Komponenten geprüft, i. O.

Lackwerte geprüft, i. O.



---

## Angaben zum Fahrzeug

|                          |   |                                     |                                  |
|--------------------------|---|-------------------------------------|----------------------------------|
| <b>Hersteller</b>        | Mercedes-Benz   | <b>Besichtigungszustand</b>         | bedingt: Licht/Nässe/<br>Schmutz |
| <b>Typ/Modell</b>        | E-Klasse E 220 d T Autom. Kombi5-türig 1993 ccm<br>200 PS / 147 KW Diesel Automatik | <b>Laufleistung<br/>(abgelesen)</b> | 52.458 km                        |
| <b>Fahrgestellnummer</b> | W1K2132041B075677   | <b>Erstzulassung</b>                | 26.04.2022                       |

### Angaben zum Auftrag:

Auftragsgemäß erfolgte die Fahrzeugzustandsbewertung in demontagefreien Zustand.

Grundlage dieses Produktes stellt der Leitfaden für Fahrzeugrücknahmen und Bewertungen gemäß des Schadengrenzmusterkatalog des Auftraggebers dar. Die expliziten Feststellungen im Einzelfall trifft der Sachverständige objektiv im Rahmen der vorgegebenen Standards aufgrund eigener Sachkunde.

### Fahrzeug-Identifizierung:

Die Fahrzeug-Identifizierungsnummer (FIN) wurde am Fahrzeug abgelesen und die Übereinstimmung im Verlauf der Besichtigung durch den Unterzeichner mit den vorgelegten Unterlagen festgestellt.

### Besichtigungsbedingungen:

Eine ordnungsgemäße Sichtprüfung der Lackierung und der Karosserie war wegen unzureichender Lichtverhältnisse/ Nässe oder Verschmutzung nur eingeschränkt möglich.

### Allgemeinzustand:

Das Fahrzeug weist dem Alter und Einsatzzweck entsprechende Gebrauchsspuren auf.

## Übersichtsfotos



**Abbildung 1:** Schräg vorne



**Abbildung 2:** Schräg vorne



**Abbildung 3:** Schräg hinten



**Abbildung 4:** Schräg hinten

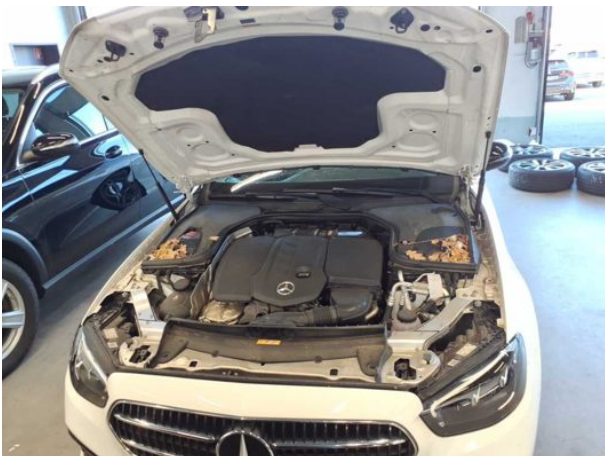

**Abbildung 5:** Innenraum



**Abbildung 6:** Innenraum



Abbildung 7: Innenraum



Abbildung 8: Innenraum



Abbildung 9: Innenraum



Abbildung 10: Innenraum



Abbildung 11: Innenraum



Abbildung 12: Innenraum



Abbildung 13: Innenraum



Abbildung 14: Innenraum



Abbildung 15: Innenraum



Abbildung 16: Innenraum



Abbildung 17: Innenraum



Abbildung 18: FIN



Abbildung 19: Dokumente



Abbildung 20: Dokumente



Abbildung 21: Dokumente



Abbildung 22: Dokumente



Abbildung 23: Montierte Bereifung



Abbildung 24: Montierte Bereifung



Abbildung 25: Montierte Bereifung



Abbildung 26: Montierte Bereifung



Abbildung 27: Sonstiges



Abbildung 28: Sonstiges



Abbildung 29: Sonstiges



Abbildung 30: Sonstiges



Abbildung 31: Sonstiges



Abbildung 32: Sonstiges



Abbildung 33: Sonstiges



Abbildung 34: Sonstiges



Abbildung 35: Sonstiges



Abbildung 36: Sonstiges

**TÜV SÜD Auto Service GmbH**  
Römeräcker 1  
76351 Linkenheim - Hochstetten

**Besichtigungsort**  
Autokontor Bayern GmbH  
Windecker Straße 2  
61137 Schöneck

Besichtigungsdatum: 25.06.2026  
**Protokollnummer: 46216171**



**Abbildung 37:** Sonstiges

## Beschädigungsfotos



**Beschädigung #1:** Motorhaube: Motorhaube - Delle(n) - sanft instandsetzen

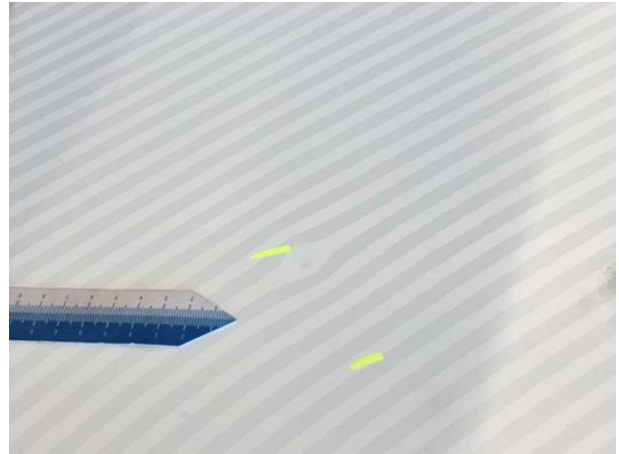

**Beschädigung #1:** Motorhaube: Motorhaube - Delle(n) - sanft instandsetzen



**Beschädigung #2:** Schweller links: Einstieg - Delle(n) - sanft instandsetzen



**Beschädigung #2:** Schweller links: Einstieg - Delle(n) - sanft instandsetzen



**Beschädigung #3:** Lenkanlage: Lenkrad - Kratzer - Smart Repair



**Beschädigung #3:** Lenkanlage: Lenkrad - Kratzer - Smart Repair



**Beschädigung #4:** Seitenwand rechts: Einstieg - Delle(n) - instandsetzen und lackieren



**Beschädigung #4:** Seitenwand rechts: Einstieg - Delle(n) - instandsetzen und lackieren

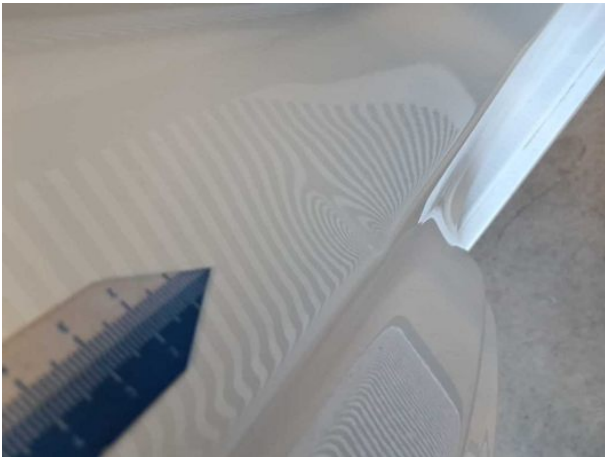

**Beschädigung #4:** Seitenwand rechts: Einstieg - Delle(n) - instandsetzen und lackieren



**Beschädigung #5:** Stossfänger hinten: Stossfänger hinten - Kratzer - instandsetzen und lackieren



**Beschädigung #5:** Stossfänger hinten: Stossfänger hinten - Kratzer - instandsetzen und lackieren

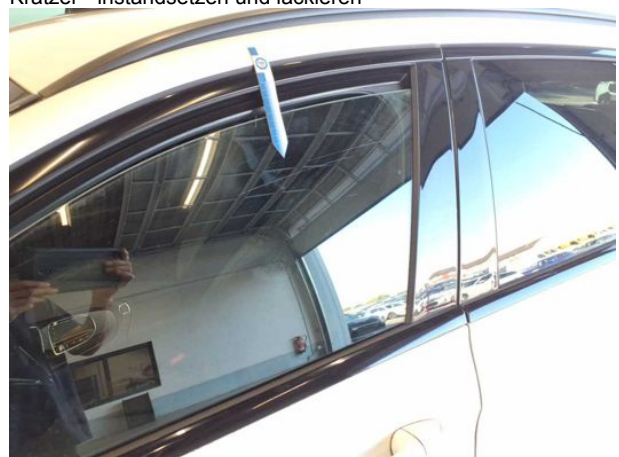

**Beschädigung #6:** Verglasung: Türscheibe vorn links - Kratzer - erneuern

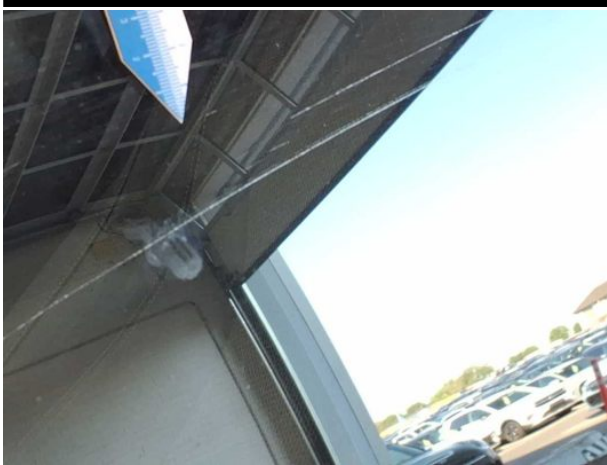

**Beschädigung #6:** Verglasung: Türscheibe vorn links - Kratzer - erneuern



**Beschädigung #6:** Verglasung: Türscheibe vorn links - Kratzer - erneuern



**Beschädigung #7:** Sonstiges: Inspektion/Wartung - fällig - durchführen



**Beschädigung #8:** Verglasung: Heckscheibe - Kratzer - erneuern



**Beschädigung #8:** Verglasung: Heckscheibe - Kratzer - erneuern



**Beschädigung #8:** Verglasung: Heckscheibe - Kratzer - erneuern



**Beschädigung #8:** Verglasung: Heckscheibe - Kratzer - erneuern



**Beschädigung #8:** Verglasung: Heckscheibe - Kratzer - erneuern



**Beschädigung #8:** Verglasung: Heckscheibe - Kratzer - erneuern



## Checkliste

| Vorhanden                | Name                            |
|--------------------------|---------------------------------|
| <input type="checkbox"/> | ABE                             |
| <input type="checkbox"/> | Abschleppöse                    |
| <input type="checkbox"/> | Anhängekupplung abnehmbar       |
| <input type="checkbox"/> | Antenne                         |
| <input type="checkbox"/> | Bordbuchmappe                   |
| <input type="checkbox"/> | Bordwerkzeug                    |
| <input type="checkbox"/> | Consumer Kabelkit               |
| <input type="checkbox"/> | Fernbedienung Standheizung      |
| <input type="checkbox"/> | Ladekabel                       |
| <input type="checkbox"/> | Laderaumabdeckung / Rollo       |
| <input type="checkbox"/> | Leichtmetallfelgensatz komplett |
| <input type="checkbox"/> | Navigations Datenträger         |
| <input type="checkbox"/> | Schlüssel Anhängerkupplung      |
| <input type="checkbox"/> | Serviceheft                     |
| <input type="checkbox"/> | Tirefit Füllmittel              |
| <input type="checkbox"/> | Tirefit komplett                |
| <input type="checkbox"/> | Tirefit Kompressor              |
| <input type="checkbox"/> | Windschott                      |

03.07.2026

## Fahrzeugbeschreibung

**Fahrzeug:** MERCEDES E-Klasse E 220 d T Autom. Kombi5-türig 1993 ccm 200 PS / 147 KW Diesel Automatik

Amtliches Kennzeichen: HD -LV 1904      Fahrgestell-Nummer: W1K2132041B075677  
Vertrags-Nummer: 45457081      Erstzulassung: 26.04.2022  
Internes KZ: 15047860      Kilometer-Stand: 0

Unfall/Schaden: Dem Verkäufer wurden keine unfallbedingten Beschädigungen am Fahrzeug angezeigt.

---

### Ausstattung:

**MERCEDES E-Klasse E 220 d T Autom. Kombi 5-türig 1993 ccm 200 PS / 147 KW Diesel Automatik**

Lackierung: \_\_\_\_\_ Polsterung: \_\_\_\_\_      Telefontyp: \_\_\_\_\_

**Listenpreis ohne Sonderausstattung in EUR (vor Mwst.)** **0,00**

Sonderausstattung in EUR (vor Mwst.):

**Listenpreis gesamt in EUR (vor Mwst.)** **0,00**

## Technische Daten

(Angaben basieren auf Herstellerangaben\*)

|                           |  |                             |       |
|---------------------------|--|-----------------------------|-------|
| Fahrzeug:                 | MERCEDES E-Klasse E 220 d T Autom. Kombi5-türig 1993 ccm 200 PS / 147 KW Diesel<br>Automatik |                             |       |
| Modelljahr:               | 2022   |                             |       |
| kW / PS:                  | 147 / 200  | Hubraum:                    | 1993  |
| Getriebe:                 | Automatik  | Anzahl Gänge:               | 9     |
| Emissionsgruppe:          | I2   | CO2 (g/km):                 | 0     |
| durchschn. Verbr./100 Km: | 0,0000   | Tankinhalt:                 | 50    |
| Max. Km/h:                | 232  | Beschl. 0-100 Km/h in Sec.: | 7,800 |
| Leergewicht (kg):         | 1845   | zul. Gewicht (kg):          | 2525  |

\* Angaben ohne Gewähr

29672/29602

**Unfall-/Schadenspiegel**

**Vertrags-Nummer:** 45457081  
**Amtliches Kennzeichen:** HD -LV 1904  
**Übersicht erstellt am:** 03.07.2026

Für das Fahrzeug gem. o.g. Leasingvertrag, Fahrzeugtyp

**MERCEDES E-Klasse E 220 d T Autom. Kombi5-türig 1993 ccm 200 PS / 147 KW Diesel Automatik**

wurden uns während der Vertragslaufzeit nachfolgende Beschädigungen angezeigt:

---

| <i><b>Datum</b></i> | <i><b>SNR</b></i> | <i><b>Verursacher</b></i> | <i><b>Beschädigung</b></i> | <i><b>Reparatur<br/>erfolgt *</b></i> | <i><b>Gutachten<br/>vorhanden *</b></i> |
|---------------------|-------------------|---------------------------|----------------------------|---------------------------------------|---|
| 20.05.2026          | 9060000127        | Endabrechnung             | Schaden unbekannt          | Nein                                  | Nein                                    |

---

\* Sofern für eine Schadennummer mehrere Beschädigungen angegeben sind, gilt der Eintrag in dieser Spalte für die gesamte Schadennummer.

**Unfall-/Schadenspiegel zur Kenntnis genommen:**

\_\_\_\_\_  
Datum und Unterschrift Käufer

**Wartungsreport**

**Vertrags-Nummer:** 45457081  
**Amtliches Kennzeichen:** HD -LV 1904  
**Übersicht erstellt am:** 03.07.2026

Für das Fahrzeug gem. o.g. Leasingvertrag, Fahrzeugtyp

**MERCEDES E-Klasse E 220 d T Autom. Kombi5-türig 1993 ccm 200 PS / 147 KW Diesel Automatik**

wurden uns während der Vertragslaufzeit nachfolgende Wartungen angezeigt:

---

| <i>Datum</i> | <i>Km-Stand</i> | <i>Art der Wartung</i> |
|--------------|-----------------|------------------------|
|--------------|-----------------|------------------------|

---

**Wartungsreport zur Kenntnis genommen:**

\_\_\_\_\_  
Datum und Unterschrift Käufer