

» Übersicht

Auftrags-Nr: 1002371205
Besichtigt am: 18.03.2026 10:27
Berichts-Nr: 10247766
FIN: WAUZZZF26PN031533



Fahrzeugansicht - diagonal
vorne links



Fahrzeugansicht - diagonal
hinten rechts



Innenraum - Cockpit mit
Laufleistung

» Fahrzeugdaten

Fahrzeugkategorie:	Personenkraftwagen
Fahrzeugart:	Limousine
Hersteller:	Audi
Modell:	A6
HSN / TSN:	0588 / BWA
Erstzulassungsdatum:	13.02.2023
Laufleistung:	37.374 km
Nachweis Kilometerstand:	Abgelesen
Farbe:	Firmamentblau Metallic
Farbe Dach:	Firmamentblau Metallic
Antriebsart:	Frontantrieb
Motorisierung/Kraftstoff:	Benzin
Hubraum:	2.000 ccm
Leistung:	195 kW (266 PS)
Fahrzeuglänge:	
Fahrzeughöhe:	
Fahrzeugbreite:	
Zulässiges Gesamtgewicht:	
Radstand:	
Anzahl Achsen:	2
Zylinder:	4
Schadstoffklasse:	Euro 6
Anzahl Türen:	4
Anzahl Sitze:	5
Getriebe:	Automatik 7-Gang
Polsterart:	Leder
Interieurfarbe:	schwarz-schwarz/schwarz-schwarz/schwarz/mondsilber
Anzahl vorhandene Schlüssel:	2

» Dokumente & Wartung

Nächste HU:	
Zulassungsbescheinigung (ZBT1 Original) vorhanden:	Ja
Zulassungsbescheinigung entgegengenommen:	Ja
Kennzeichen entgegengenommen:	Keine
Wartungsheft:	Digital
Wartungsnachweis:	Nicht prüfbar
Datum der letzten Wartung:	
Km-Stand bei letzter Wartung:	
Restlauf bis Service:	11.300 KM

» Fahrzeugausstattung

4 Zyl.Ottomotor 2,0L Aggr. 06N.B 888evo4	Doppelton-Signalhorn
4-Wege-Lendenwirbelstütze für die Vordersitze	Einbauteile f.4 Zyl.Motore
4-Zonen-Komfortklimaautomatik	Einstiegsleisten mit Aluminiumeinlegern vorne und hinten
4-Zylinder-Ottomotor 2,0 L/195 KW (16V) Turbo FSI, homogen GM: TA2/TT6/T57/T2B/T3V/T4H/T1F/T3J/T4E	Entfall Modellbezeichnung und Leistungs-/Technologie-Schriftzug
Abgaskonzept, EU6 AP	Fahrzeuge ohne besonderen Produktaufwertungsmaßnahmen
Abwicklung Serie	Fahrzeugklassen-Differenzierung-4K0/4KA-
Adaptive Scheibenwischer mit integrierten Waschdüsen	Federung Standard
Adaptiver Fahrassistent mit Notfallassistent	Fernlichtassistent
Adaptiver Geschwindigkeitsassistent mit Geschwindigkeitsbegrenzer, Effizienz-, Ausweich- und Abbiegeassistent	Fertigungsablauf Standard
Airbags vorn, Beifahrerairbag deaktivierbar	Folienbeklebung
Ambiente-Lichtpaket	Frontantrieb
Anhängevorrichtung	Frontscheibe in Wärmeschutzverglasung
Assistenzpaket Tour	Funkschlüssel, ohne Safelock
Audi AG	Fußgängerschutzmaßnahmen erweitert
Audi connect Navigation & Infotainment	Fußhebelwerk "Standard"
Audi connect Notruf & Service mit Audi connect Remote & Control	Fußmatten vorn und hinten
Audi drive select	Gepäckraumklappe automatisch öffnend
Audi phone box	Geschwindigkeitsbegrenzungsanlage
Audi pre sense basic	Gewichtsbereich 5 nur Einbausteuerung keine Bedarfsprognose
Audi pre sense front	Gewichtsklasse Vorderachse Gewichtsbereich 9
Audi Soundsystem	Glanzpaket
Audi virtual cockpit plus	Heckblende (ECE)
Aufkleber/Schilder, englisch-deutsch	Innenspiegel automatisch abblendend, rahmenlos
Außenspiegel elektrisch einstell-, beheiz- und anklappbar, beidseitig automatisch abblendend	Instrumenteneinsatz, Anzeige in KM/H
Außenspiegel links, asphärisch	Instrumententafel und Türverkleidung einteilig-einfarbig
Außenspiegel rechts, asphärisch	Kältemittel R1234yf
Außenspiegelgehäuse in Wagenfarbe	Kamerabasierte Verkehrszeichenerkennung
Batterie 380A (68Ah)	Kein Selbstabholer
Bauteilesatz ohne länderspezifische Bauvorschrift	Kein Sonderfahrzeug, Standard-Ausführung
Bedientasten schwarz matt	Keine Aktionsausführung
Betriebserlaubnis Nachtrag	Kennzeichenträger vorn
Bordliteratur in Deutsch	Kindersicherheits-Paket
Bordwerkzeug	Kindersitzbefestigung ISOFIX für den Beifahrersitz
Dachhimmel in Stoff in spezifischer Farbe	Kindersitzbefestigung ISOFIX und Top Tether für die äußeren Fondsitze
Dachreling, Entfall	Komfortmittelarmlehne vorn
Datenmodul Europa	Kopfstützen vorn
Dekoreinlagen Aluminium Fragment	Kraftstoffbehälter
Digitaler Radioempfang	Kraftstoffsystem Otto-Direkteinspritzung(FSI)
Dispomodell 1	Ländergruppe A
	Landesverkaufsprogramm Deutschland

Leder Valcona	Ohne Multimedia" im Fahrzeug
Lederlenkrad 3-Speichen mit Multifunktion und Schaltwippen	Ohne Nachtsichtsystem
LED-Heckleuchten	Ohne Netzkabel für Industriestecker für das e-tron Ladesystem
LED-Scheinwerfer	Ohne Parkassistent / Garagenpilot
Linkslenker	Ohne Scheinwerferreinigungsanlage
LTE-Unterstützung für Audi phone box	Ohne Schriftzugsatz (ohne Typbezeichnung)
Manuell betätigte Türen	Ohne Sitzbelüftung/Massagesitze
Mild-Hybrid	Ohne Sonnenschutzrollo
Mit Multifunktionskamera	Ohne Spurwechselassistent
Mit spez.Schilder/Aufkleber/ Sicherheitszertifikate für Deutschland	Ohne Stadt / Kreuzungsassistent
MMI Navigation plus mit MMI touch response	Ohne Systeme für den Fahrzeugzugang
N.N.N. Ausführung 1	Ohne Trennwand
Nicht Heissland	Ohne Vorbereitung für VTS (Vehicle-Tracing System)
Nichtraucherausführung	Ohne Vorkonditionierung
Ohne Ablagepaket	Ohne Wandhalterung
Ohne AdBlue-Tank	Ohne Wärmespeicher/Zusatzheizung
Ohne akustisches Fahrzeug-Warnsystem	Ohne Zentrale Bedieneinheit
Ohne Allradlenkung	Ohne Zündanlaß-Schloß-Sperrsystem, ohne Lenkungssperre
Ohne Beifahrersitzverstellung vom Fond	Ohne zus. Karosserieabdeckungen seitlich(Steinschlagschutz)
Ohne Belederung	Ohne zus. Triebwerks-Unterschutz
Ohne besondere Karosseriemaßnahmen	Ohne zus.Warnleuchten
Ohne Car2X	Ohne Zusatz-/Standheizung
Ohne CD-Wechsler/CD-Player	Ohne zusätzliche Bereifung
Ohne Dacheinsatz (Volldach)	Ottomotor
Ohne Dekorfolien/Embleme	Parkassistent mit Einparkhilfe plus
Ohne Elektromotor (Hybrid)	PKW-Ausführung
Ohne e-tron Ladesystem kompakt (AC), ohne Netzkabel für Haushaltsstecker	Progressivlenkung
Ohne Feuerlöscher	Räder der Serie
Ohne Frontspoiler	Räder, 5-Doppelspeichen, graphitgrau, glanzgedreht, 8,5Jx19, Reifen modellspezifisch
Ohne Garagentoröffner	Radschrauben Standard
Ohne Geräuschkompensation	Rechtsverkehr
Ohne Head-up-Display	Regionscode " ECE " für Radio
Ohne Heckspoiler	Reifen 245/45 R 19
Ohne Hinterachsgetriebe	Reifen ohne Festlegung der Reifenmarke
Ohne integriertes Mautsystem	Reifendruck-Kontrollanzeige
Ohne Kamerasysteme/Umfeldsensorik	Reifenreparaturset
Ohne kombinierte Längs- und Querführung	Riemenstartergenerator RSG 12V 130-200 A
Ohne Ladeboden	Rücksitzlehne, geteilt umklappbar
Ohne Ladedose	S tronic
Ohne Ladekabel Mode 3 für öffentliches Laden (AC)	Schalt-/Wählhebelknopf
Ohne Lederteilumfang	Scheiben seitlich und hinten in Wärmeschutzverglasung
Ohne Luftqualität-Paket	Scheibenbremsen hinten, 17 Zoll (ECE)

Scheibenbremsen vorn, 17 Zoll (ECE)
Seitenairbags vorn und Kopfairbagsystem
Serienfahrwerk
Serienkraftstoff-Erstbefüllung
Serienqualität
Serviceanzeige 30000 km oder 2 Jahre (variabel)
Sicherheitslenksäule
Sitzbelegungserkennung
Sitzheizung vorn
Smartphone-Interface
Sonnenblenden vorn
Sonnenschutzverglasung abgedunkelt
spezielles Typschild EU
sport
Sportsitze vorn
Standardabgasanlage
Standardelektrik
Standard-Klimazonen
Start-Stop-System
Stoßfänger sport line
Stufenheck
Tagfahrlicht
Top-Infotainment Premium (MIB3)
Trägerfrequenz 433,92 bis 434,42 MHz
Transportschutz (Ausf.1)
Typprüfand Deutschland
USB-Anschlüsse mit Ladefunktion im Fond
Variante Grundausstattung
Verbandmaterial mit Warndreieck und Warnwesten
Vorbereitung für Functions on Demand
Vordersitze manuell einstellbar
Wegfahrsperrung elektronisch

» Bereifung

MONTIERTE BEREIFUNG

Hersteller	Ort	Position	Typ	Felge	Dimension	Profiltiefe
Continental	Vorne	Links	Sommer	Aluminium	245/45 R 19 102 Y	5,0 mm
Continental	Vorne	Rechts	Sommer	Aluminium	245/45 R 19 102 Y	5,0 mm
Continental	Hinten	Links	Sommer	Aluminium	245/45 R 19 102 Y	6,0 mm
Continental	Hinten	Rechts	Sommer	Aluminium	245/45 R 19 102 Y	6,0 mm

Reifen zulässig: Ja

Reifen verkehrssicher: Ja

ERSATZ-/NOTRAD & ZUBEHÖR

Bordwerkzeug vorhanden: Ja

Tirefit vorhanden: Ja

Tirefit Ablaufdatum: 01.2028

Kompressor vorhanden: Ja

» Wertmindernde Faktoren

Nr	Bauteil	Schadensbeschreibung	Reparaturempfehlung
1	Türverkleidung Zierleiste vorne links	Kratzer	Ersetzen
2	HU/AU (Haupt-/Abgasuntersuchung)	Abgelaufen	Erneuern

» Gebrauchsspuren

Nr	Bauteil	Schadensbeschreibung	Reparaturempfehlung
1	Türverkleidung Zierleiste hinten links	Kratzer	Akzeptabel (Gebrauchsspur)
2	Windschutzscheibe	Steinschlag	Akzeptabel (Gebrauchsspur)
3	Tür hinten links	Kratzer	Akzeptabel (Gebrauchsspur)
4	Stoßfänger hinten	Kratzer	Akzeptabel (Gebrauchsspur)

» Merkantile Wertminderung

Vorschäden bekannt:	Nein
Vorschäden feststellbar:	Nein
Nachlackierungen vorhanden:	Nein
Lackschichtdickenmessung durchgeführt:	Ja - ohne Auffälligkeiten/Abweichungen

ERGEBNISSE DER LACKSCHICHTDICKENMESSUNG

Die Messwerte lagen im üblichen Bereich.

Pro Bauteil wurden mindestens 3 Messungen durchgeführt.

» Hinweise zum Zustandsbericht**Angaben zum Auftrag und zum Bewertungsumfang:**

Es wurde der Auftrag erteilt, einen Zustandsbericht über das beschriebene Fahrzeug zu erstellen.

Die Fahrzeugzustandsbewertung erfolgte auftragsgemäß auf Basis der vom Auftraggeber vorgegebenen Standards für Fahrzeugbewertungen. Die Feststellungen im Einzelfall trifft der Sachverständige aufgrund eigener Sachkunde und nach eigenem sachverständigen Ermessen.

Fahrzeug-Identifizierung:

WAUZZZF26PN031533

FIN abgelesen und stimmt mit Unterlagen überein

Allgemeinzustand:

Gereinigt

Besichtigungsbedingungen:

Nässe

Hebebühne/Hubmittel benutzt:

Ja

Motorenlauf durchgeführt:

Ja

Fahrprobe durchgeführt:

Nein

» Sonstige Bemerkungen

Vorliegendes Exemplar wurde auf elektronischem Wege erzeugt. Es ist ohne Originalunterschrift gültig.

» Ansichtsfotos



Fahrzeugansicht - diagonal vorne links



Fahrzeugansicht - diagonal vorne rechts



Fahrzeugansicht - diagonal hinten links



Fahrzeugansicht - diagonal hinten rechts



Innenraum - Cockpit mit Laufleistung



Equipment - Bordwerkzeug



Seitenansicht - Schweller links



Seitenansicht - Schweller rechts



Fahrzeug - Typenschild/Fahrgestellnummer



Räder - Rad montiert vorne links



Räder - Rad montiert vorne rechts



Räder - Rad montiert hinten links

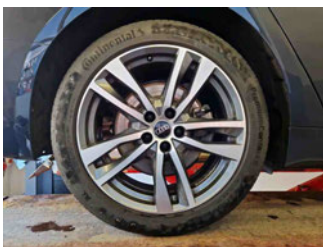

Räder - Rad montiert hinten rechts



Innenraum - Mittelkonsole

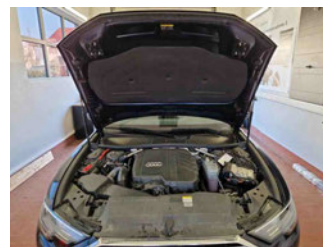

Fahrzeug - Motorraum offen



Equipment - Boardmappe/ Securitybag



Innenraum - Kofferraum

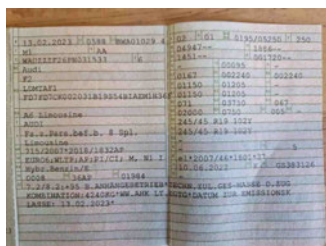

Fahrzeug - abgegebene ZB1



Equipment - Anhängerkupplung

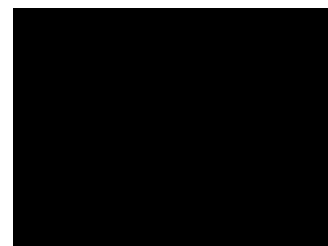

Fahrzeug - Serviceunterlagen /
Wartungsnachweis

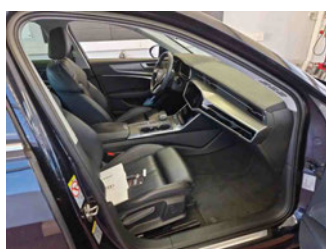

Innenraum - vorne



Innenraum - hinten



Räder - Haltbarkeitsdatum
Tirefit

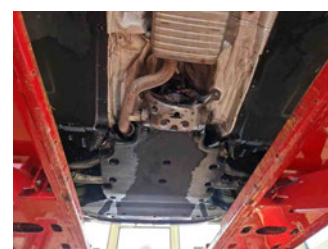

Unterbodenscan



Innenraum -
Navigationsgerät/Radio

» Beschädigungsfotos

WERTMINDERNDE FAKTOREN

1 - Türverkleidung Zierleiste vorne links - Kratzer - Ersetzen



2 - HU/AU (Haupt-/Abgasuntersuchung) - Abgelaufen - Erneuern



GEBRAUCHSSPUREN

1 - Türverkleidung Zierleiste hinten links - Kratzer - Akzeptabel (Gebrauchsspur)



2 - Windschutzscheibe - Steinschlag - Akzeptabel (Gebrauchsspur)



3 - Tür hinten links - Kratzer - Akzeptabel (Gebrauchsspur)

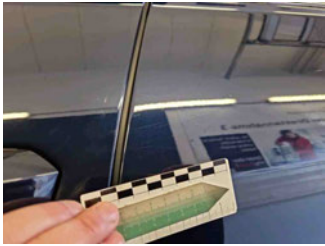

4 - Stoßfänger hinten - Kratzer - Akzeptabel (Gebrauchsspur)

