



Hüsges Gruppe®  
Die Gutachter

## Zustandsbericht

<b>Kunde :</b>	<b>Allane SE HCBE</b>	<b>Amtl. Kennzeichen :</b>	<b>MYK-SU 798</b>
<b>Berichtsnummer :</b>	<b>0000000912841-DE926</b>		
<b>Referenznummer:</b>	<b>31161418</b>		

### Fahrzeugdaten

#### Hyundai Kona (OS)(2017->) Edition 30+ 2WD

Fahrzeug-Ident.-Nr.:	<b>KMHK3812ANU851058</b>	Laufleistung abgelesen:	<b>54771 km</b>
Erstzulassung / Baujahr:	<b>24.03.2022 / 2021</b>	Besichtigungsdatum/-ort:	<b>13.04.2026 Siemensstr. 6, 63329 Egelsbach</b>
Fahrzeugart:	<b>SUV</b>	Aufbauart:	<b>Limousine</b>
Kraftstoff:	<b>Superbenzin</b>	Getriebe Art:	<b>Schaltgetriebe 6 Gang</b>
Navi.-Datenträger:	<b>Festplattenlaufwerk</b>	Hubraum / Leistung:	<b>998 ccm / 88 kW (120 PS)</b>
Antriebsart:	<b>Frontantrieb</b>	Lackfarbe:	<b>Pulse Red / MIC</b>
Lackart:	<b>Metallic</b>	Türen / Sitzplätze:	<b>5 / 5</b>
Anzahl Schlüssel:	<b>2</b>	Nächste HU / AU:	<b>04.2027 / 04.2027</b>
Polster Art:	<b>Stoff</b>	Serviceheft verfügbar:	<b>Ja</b>
Farbe Innenausstattung:	<b>Grau</b>	Serviceheft gepflegt:	<b>Teilweise</b>
Raucherfahrzeug:	<b>Nein</b>	Letzter Service km / am:	<b>47416 / 09.07.2025</b>
Fahrzeug fahrbereit:	<b>Ja</b>	Vorgelegte Fahrzeug- Unterlagen:	<b>ZB I (Fzg.Schein)</b>
Zustand aussen:	<b>3 - Durchschnittlich</b>	Zustand innen:	<b>2 - Gut</b>

Der Zustandsbericht wurde unparteiisch und nach bestem Wissen und Gewissen erstellt. Die im Zustandsbericht aufgeführten Bilder sind Bestandteil der Fahrzeugbeschreibung, hinsichtlich der Ausstattung und des Fahrzeug-zustandes.



### Montierte Bereifung

Reifenart / Felgentyp:	Winterreifen	Aluminium
1. Achse - links / Zust.	<b>Pirelli</b>	<b>215/55/R17/98V 4 mm</b>
1. Achse - rechts / Zust.	<b>Pirelli</b>	<b>215/55/R17/98V 4 mm</b>
2. Achse - links / Zust.	<b>Pirelli</b>	<b>215/55/R17/98V 3.5 mm</b>
2. Achse - rechts / Zust.	<b>Pirelli</b>	<b>215/55/R17/98V 3.5 mm</b>
Verkehrssicherheit:	<b>Verkehrssicher</b>	

### Serienausstattung

- Airbag Beifahrerseite
- Airbag Fahrerseite
- Alarmanlage
- Antriebsart Frontantrieb
- Außenspiegel elektr. anklappbar
- Außenspiegel lackiert
- Bremsassistent
- Dachreling
- Digital Cockpit (Instrumentenanzeige Digital)
- Einschaltautomatik für Fahrlicht / Lichtsensor
- Elektron. Stabilitätskontrolle (ESC) mit Bremsassistent
- Fahrassistenz-System: Aufmerksamkeits-Assistent
- Berganfahrhilfe
- Fahrassistenz-System: Insassenalarm (ROA)
- Fahrassistenz-System: Spurfolgeassistent (Lane Following Assist, LFA)
- Fensterheber elektr. hinten
- Fensterheber elektrisch vorn, mit Auf-/Ab-Automatik
- Frontscheibe mit Bandfilter oben
- Gepäck-/Laderaumleuchte
- Airbag Beifahrerseite abschaltbar
- Aktives Bremslicht (ESS)
- Anti-Blockier-System (ABS)
- Audiosystem Radio RDS
- Außenspiegel elektr. verstell- und heizbar, beide
- Blinkleuchten LED in Außenspiegel integriert
- Dachhimmel grau
- Dachspoiler  
3. Bremsleuchte
- Einparkhilfe hinten
- Elektr. Bremskraftverteilung
- Fahrassistenz-System: aktiver Spurhalteassistent (LKAS, Lane Keep Assist System)
- Fahrassistenz-System: Autonome Notbremsfunktion inkl. Frontkollisionswarnung (FCA)  
Fahrassistenz-System: Autonome Notbremsfunktion inkl. Fußgängererkennung (FCA-Ped.)
- Fahrassistenz-System Fahrprofilwahl (Drive Mode)
- Fahrassistenz-System: Sicherheitssystem mit automatischem Notruf (ERA GLONASS / eCall)
- Fahrassistenz-System Spurhalteassistent
- Fensterheber elektrisch vorn
- Freisprecheinrichtung Bluetooth
- Gegenlenkunterstützung (Vehicle Stability Management, VSM)
- Gepäcknetz im Koffer-/Laderaum



- Gepäckraumabdeckung / Rollo
- Getriebe 6-Gang
- Gurtstraffer
- Innenspiegel mit Abblendautomatik
- Karosserie 5-türig
- Kopf-Airbag-System
- Kühlergrill schwarz (glanzlackiert)
- Lenkrad (Leder) mit Multifunktion
- Lenksäule (Lenkrad) höhenverstellbar
- Leseleuchte
- Mittelarmlehne vorn mit Fach
- Motor 1,0 Ltr. - 88 kW TGDI KAT
- Navigations-Paket  
Soundsystem KRELL, Subwoofer, 8 Lautsprecher, Lifetime MapCare (Internetbasierende Dienste), Navigationssystem, Service-System: Remote Services (Blue Link), Touchscreen-Farbdisplay (10,25 Zoll), Fahrassistenz-System: Verkehrsschildassistent
- Parkbremse elektrisch (EPB)
- Radstand 2600 mm
- Reifendruck-Kontrollsystem
- Rücksitzlehne geteilt/klappbar
- Schalt-/Wählhebelgriff Leder
- Scheibenwischer mit Regensensor
- Servolenkung
- Sitz vorn links höhenverstellbar
- Smart-Key
- Sonnenblenden mit Spiegel (beleuchtet)
- Start/Stop-Anlage
- Türgriffe außen Wagenfarbe
- USB-Anschluss + AUX-IN-Anschluss
- Verglasung getönt
- Voll-LED-Paket  
Scheinwerfer Voll-LED, Nebelscheinwerfer, Fahrassistenz-System: Fernlichtassistent, Heckleuchten LED
- Wegfahrsperre (elektronisch)
- Wärmeschutzverglasung
- Geschwindigkeits-Begrenzeranlage (Speed-Limiter)
- Getränkehalter vorn
- Heckscheibe heizbar
- Isofix-Aufnahmen für Kindersitz
- Klimaautomatik
- Kopfstützen hinten verstellbar
- Lendenwirbelstütze Sitz vorn links, elektr. verstellbar
- Lenkrad mit Multifunktion
- Lenksäule (Lenkrad) längsverstellbar
- LM-Felgen
- Modellpflege
- Motorhaubenisolierung
- Otto-Partikelfilter (OPF)
- Radioempfang digital (DAB+)
- Reifen-Reparaturkit
- Rückfahrkamera
- Schadstoffarm nach Abgasnorm Euro 6d
- Scheibenbeschlagerkennung / Regelung
- Seitenairbag vorn
- Sicherheitsgurte vorn höhenverstellbar
- Sitzbezug / Polsterung Stoff
- Smartphone Schnittstelle (Apple CarPlay & Android Auto)
- Start-Stop-Knopf
- Tagfahrlicht LED
- Türgriffe innen silber
- USB-Anschluss Mittelkonsole
- Verglasung hinten abgedunkelt
- Warnanlage für Sicherheitsgurte, Fahrer-/Beifahrerseite
- Winter-Paket  
Sitzheizung vorn, Lenkrad heizbar
- Zentralverriegelung mit Fernbedienung



## Sonderausstattung

- Mica-Lackierung / Mineraleffekt-Lackierung

Wir weisen darauf hin, dass die bereitgestellten Daten aus der DAT-Datenbank übernommen wurden. Für die Vollständigkeit und Richtigkeit kann keine Haftung übernommen werden.

## Allgemeine Prüfung

<b>Probefahrt:</b>	<b>Nicht durchgeführt</b> Es wurde bei der Besichtigung des Fahrzeuges keine Probefahrt durchgeführt.
<b>Unterbodenprüfung:</b>	<b>Nicht durchgeführt</b> Eine Besichtigung der Fahrzeugunterseite wurde nicht durchgeführt.
<b>Laufleistung plausibel:</b>	<b>Nicht prüfbar</b> Nicht prüfbar
<b>Hinweis:</b>	
<b>Hinweis (Verkehrssicherheit):</b>	

## Unfallschadenprüfung

<b>Rep. Vorschäden / -höhe brutto:</b>	<b>Keine feststellbar</b> Im Rahmen einer Sichtprüfung der Karosserieaußenhaut konnten keine Vorschäden festgestellt werden.
<b>Lackschichtendickenmessung:</b>	<b>Innerhalb der Toleranzen</b> Am Fahrzeug wurde eine Lackschichtdickenmessung an der Karosserieaußenhaut durchgeführt. Die Messwerte lagen innerhalb der Toleranzen von Erstlackierungen. Hinweise, die auf einen instandgesetzten Unfallschaden oder auf durchgeführte Nachlackierungen hindeuten, waren nicht erkennbar.
<b>Bestehender Unfallschaden:</b>	<b>Nicht festgestellt</b> Am Fahrzeug wurden im Rahmen einer Sichtprüfung der Karosserieaußenhaut keine bestehenden Unfallschäden festgestellt (ausgenommen übliche Gebrauchsspuren).
<b>Hinweis:</b>	

## Übersicht durchgeführte Zustandsprüfung

<b>Klimaanlage:</b>	Eingeschränkt geprüft	✓	<b>Sitzheizung:</b>	Eingeschränkt geprüft	✓
<b>Lichtanlage:</b>	Eingeschränkt geprüft	✓	<b>Sonnendach/ Verdeck:</b>	Nicht vorhanden	✗
<b>Bremsanlage:</b>	Eingeschränkt geprüft	✓	<b>Motorlauf:</b>	Nicht geprüft	✗

## Durchgeführte Technikprüfung

<b>Klimaanlage:</b>	Die Klimaanlage konnte bei der Besichtigung nur eingeschränkt geprüft werden.
<b>Sitzheizung:</b>	Eingeschränkt geprüft
<b>Lichtanlage:</b>	Die Lichtanlage konnte zum Besichtigungszeitpunkt nur eingeschränkt geprüft werden.
<b>Sonnendach/ Verdeck:</b>	Nicht vorhanden
<b>Bremsanlage:</b>	Die Bremsanlage wurde durch eine Inaugenscheinnahme geprüft.

**Motorlauf:** Ein Probelauf des Motors wurde nicht durchgeführt.

**Hinweis:** \*.Sommerreifen und Felgen sind dabei

## Schaden



### Karosserie außen

	<b>Bauteil</b>	<b>Schaden</b>	<b>Rep.-Art</b>
1.	Felge Vorne - Links	Beschädigt	Smart Repair
2.	Kotflügel Vorne - Links	1 Delle	Sanft Instandsetzen
3.	Motorhaube	Steinschlag	Auslegen / Polieren
4.	Windschutzscheibe	Gebrauchsspuren	Ohne Reparatur
5.	Frontspoiler	Beschädigt	Smart Repair
6.	Stoßfänger Vorne	Gebrauchsspuren	Ohne Reparatur
7.	Tür Vorne - Rechts	Kratzer	Lackieren
8.	Tür Hinten - Rechts	Beschädigt	Lackieren
9.	Seitenwand - Hinten - Links	1 Delle	Sanft Instandsetzen
10.	Tür Hinten - Links	1 Delle	Sanft Instandsetzen
11.	Tür Vorne - Links	Gebrauchsspuren	Ohne Reparatur
12.	Türeinstieg Vorne - Links	Beschädigt	Smart Repair



### Karosserie innen

	<b>Bauteil</b>	<b>Schaden</b>	<b>Rep.-Art</b>
13.	Fußmatten Vorn	Brandloch	Smart Repair



### Sonstiges

	<b>Bauteil</b>	<b>Schaden</b>	<b>Rep.-Art</b>
14.	Befestigung Hutablage	Beschädigt	Erneuern
15.	Tire-fit Füllmittel	Fällig	Erneuern
16.	Hu-bericht	Fehlt	Erneuern
17.	Wartung über 5071 km überzogen. Kostenerweiterung durch Verlust der Herstellergarantie möglich.	Nicht Gepflegt	

**Eine Vorschadenprüfung erfolgt ausschließlich im Rahmen und der Möglichkeiten einer Inaugenscheinnahme und Lackschichtenmessung ohne eine Demontage von Bauteilen. Ein möglicher Vorschadenumfang ist unbekannt.**



Hüsge Gruppe®  
**Die Gutachter**

**Wir weisen darauf hin, dass das Fahrzeug zusätzlich zu den im Bericht aufgeführten Beschädigungen alters- und lauleistungsbedingte Gebrauchsspuren aufweisen kann, wie sie im normalem Gebrauch unvermeidlich sind (kleine Beulen, Dellen, Kratzer).**

**Es wird zudem keine Haftung für einen Defekt und / oder verborgen gebliebene Schäden im Hinblick auf Elektronik und Mechanik übernommen, sowie für arglistige Täuschung und verschwiegene Mängel.**

## Bilddokumentation



Vorne links



Vorne rechts



Hinten rechts



Hinten links



Kofferraum



Innen



Kombiinstrument



Kilometerstand



Mittelkonsole

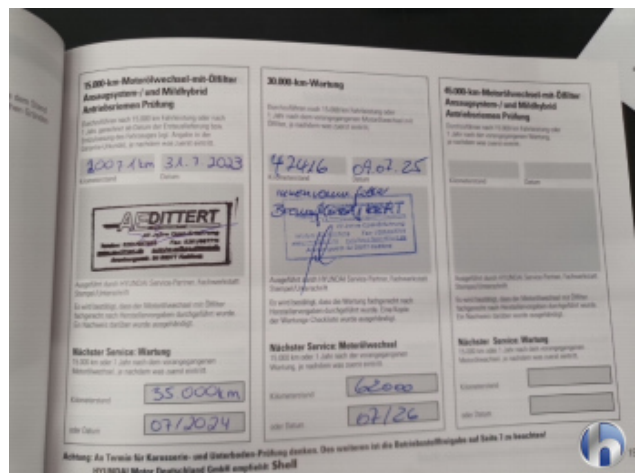

Serviceheft/Nachweis

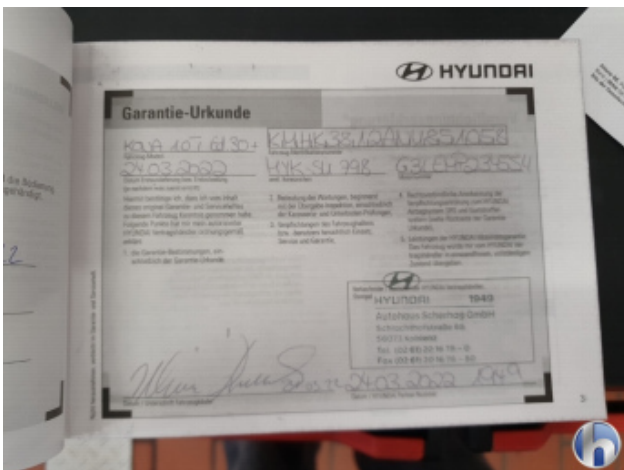

Serviceheft/Nachweis

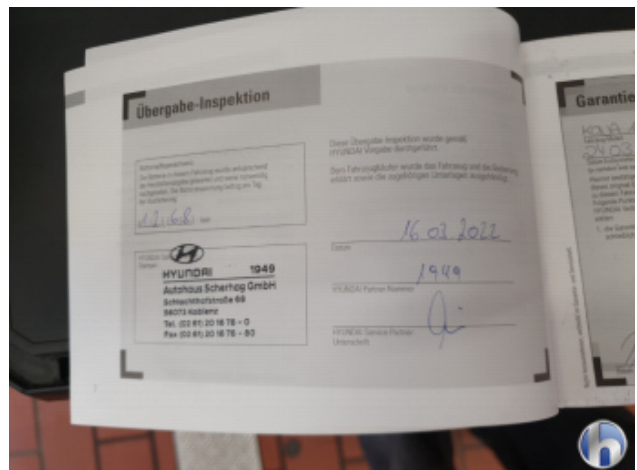

Serviceheft/Nachweis



Motorraum



Felgen



Bereifung



Bereifung



Bereifung



Bereifung



1. Felge Vorne - Links  
Beschädigt - Smart Repair



1. Felge Vorne - Links  
Beschädigt - Smart Repair



1. Felge Vorne - Links  
Beschädigt - Smart Repair



2. Kotflügel Vorne - Links  
1 Delle - Sanft Instandsetzen

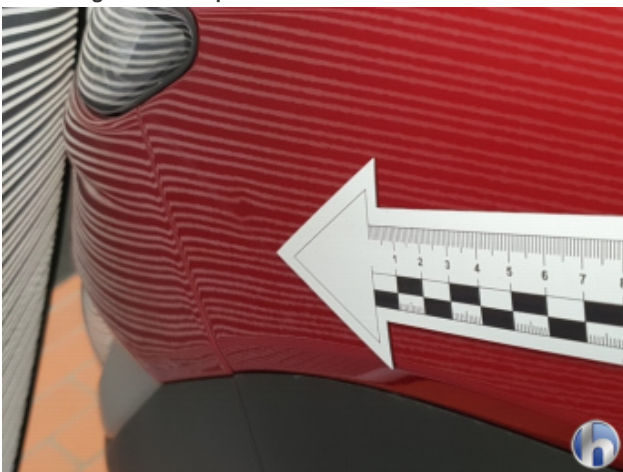

2. Kotflügel Vorne - Links  
1 Delle - Sanft Instandsetzen

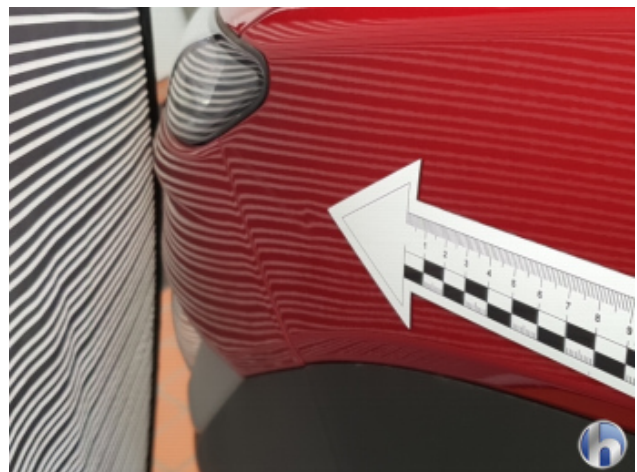

2. Kotflügel Vorne - Links  
1 Delle - Sanft Instandsetzen



3. Motorhaube  
Steinschlag - Auslegen / Polieren



3. Motorhaube  
Steinschlag - Auslegen / Polieren

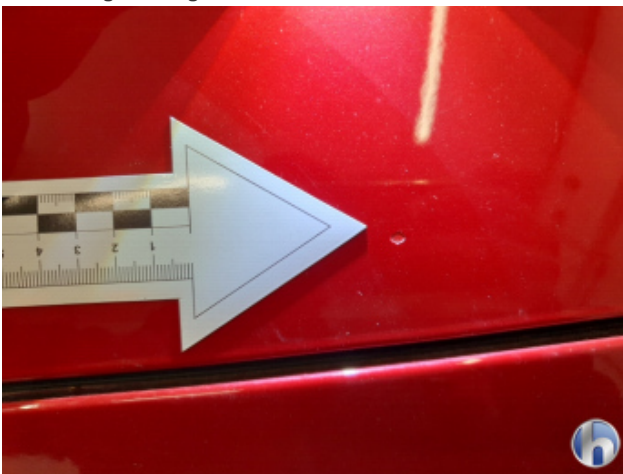

3. Motorhaube  
Steinschlag - Auslegen / Polieren



3. Motorhaube  
Steinschlag - Auslegen / Polieren



4. Windschutzscheibe  
Gebrauchsspuren - Ohne Reparatur



4. Windschutzscheibe  
Gebrauchsspuren - Ohne Reparatur

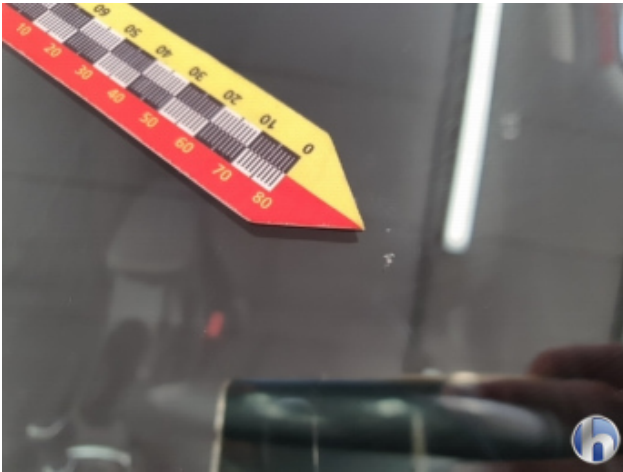

4. Windschutzscheibe  
Gebrauchsspuren - Ohne Reparatur

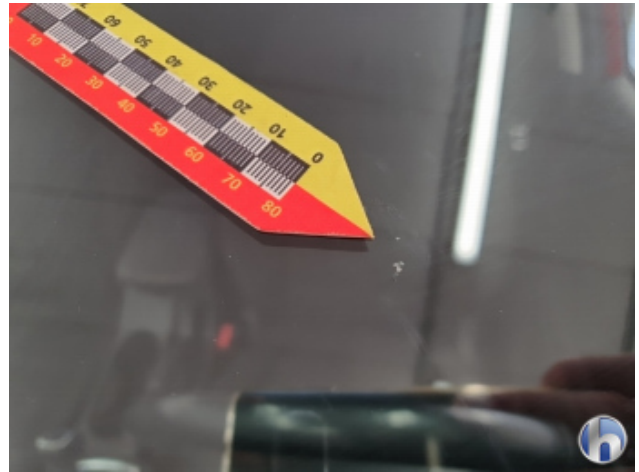

4. Windschutzscheibe  
Gebrauchsspuren - Ohne Reparatur



5. Frontspoiler  
Beschädigt - Smart Repair



5. Frontspoiler  
Beschädigt - Smart Repair



6. Stoßfänger Vorne  
Gebrauchsspuren - Ohne Reparatur



6. Stoßfänger Vorne  
Gebrauchsspuren - Ohne Reparatur



6. Stoßfänger Vorne  
Gebrauchsspuren - Ohne Reparatur



7. Tür Vorne - Rechts  
Kratzer - Lackieren



7. Tür Vorne - Rechts  
Kratzer - Lackieren

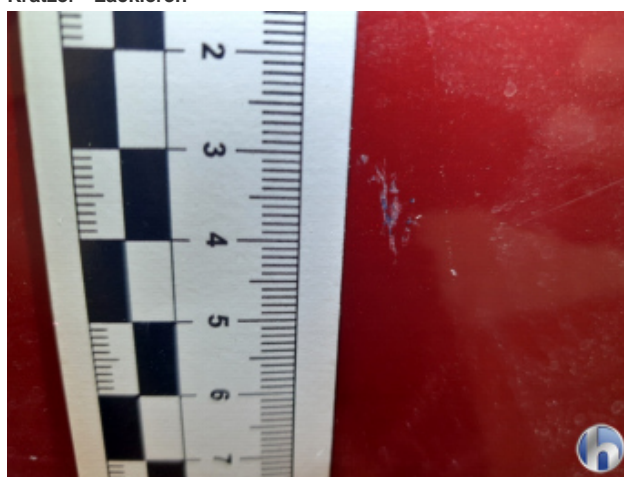

7. Tür Vorne - Rechts  
Kratzer - Lackieren



8. Tür Hinten - Rechts  
Beschädigt - Lackieren



8. Tür Hinten - Rechts  
Beschädigt - Lackieren



8. Tür Hinten - Rechts  
Beschädigt - Lackieren



9. Seitenwand - Hinten - Links  
1 Delle - Sanft Instandsetzen



9. Seitenwand - Hinten - Links  
1 Delle - Sanft Instandsetzen



9. Seitenwand - Hinten - Links  
1 Delle - Sanft Instandsetzen



10. Tür Hinten - Links  
1 Delle - Sanft Instandsetzen



10. Tür Hinten - Links  
1 Delle - Sanft Instandsetzen

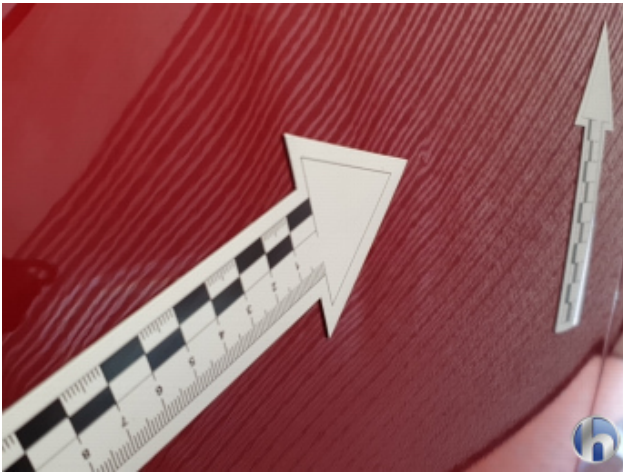

11. Tür Vorne - Links  
Gebrauchsspuren - Ohne Reparatur



11. Tür Vorne - Links  
Gebrauchsspuren - Ohne Reparatur



11. Tür Vorne - Links  
Gebrauchsspuren - Ohne Reparatur



12. Türeinstieg Vorne - Links  
Beschädigt - Smart Repair



12. Türeinstieg Vorne - Links  
Beschädigt - Smart Repair



13. Fußmatten Vorn  
Brandloch - Smart Repair

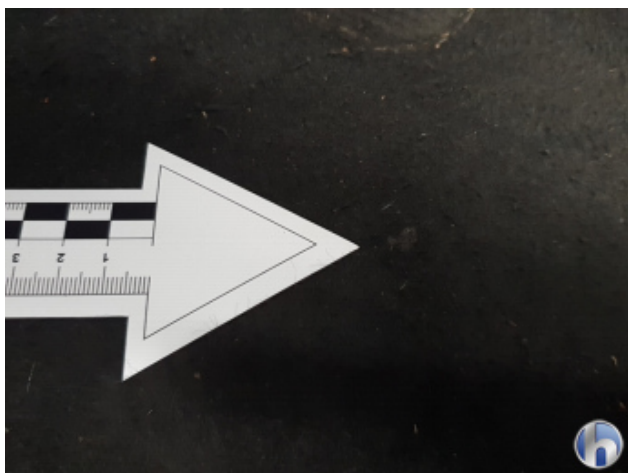

13. Fußmatten Vorn  
Brandloch - Smart Repair



13. Fußmatten Vorn  
Brandloch - Smart Repair



14. Befestigung Hutablage  
Beschädigt - Erneuern



14. Befestigung Hutablage  
Beschädigt - Erneuern



14. Befestigung Hutablage  
Beschädigt - Erneuern



15. Tire-fit Füllmittel  
Fällig - Erneuern



Hüsge Gruppe®  
**Die Gutachter**