

» Übersicht

Auftrags-Nr: 1002508531
Besichtigt am: 16.06.2026 10:20
Berichts-Nr: 10805908
FIN: TMBJH7NPXP7059098



Fahrzeugansicht - diagonal
vorne links



Fahrzeugansicht - diagonal
hinten rechts



Innenraum - Cockpit mit
Laufleistung

» Fahrzeugdaten

Fahrzeugkategorie:	Personenkraftwagen
Fahrzeugart:	Kombi
Hersteller:	Skoda
Modell:	Superb
HSN / TSN:	8004 / APL
Erstzulassungsdatum:	16.06.2023
Laufleistung:	236.981 km
Nachweis Kilometerstand:	Abgelesen
Farbe:	Graphite Grau Metallic
Farbe Dach:	Graphite Grau Metallic
Antriebsart:	Frontantrieb
Motorisierung/Kraftstoff:	Diesel
Hubraum:	2.000 ccm
Leistung:	110 kW (150 PS)
Fahrzeuglänge:	
Fahrzeughöhe:	
Fahrzeugbreite:	
Zulässiges Gesamtgewicht:	
Radstand:	
Anzahl Achsen:	2
Zylinder:	4
Schadstoffklasse:	Euro 6
Anzahl Türen:	4
Anzahl Sitze:	5
Getriebe:	Automatik 7-Gang
Polsterart:	Stoff
Interieurfarbe:	Schwarz
Anzahl vorhandene Schlüssel:	2

» Dokumente & Wartung

Nächste HU:	06.2026
Zulassungsbescheinigung (ZBT1 Original) vorhanden:	Ja
Zulassungsbescheinigung entgegengenommen:	Ja
Kennzeichen entgegengenommen:	Keine
Wartungsheft:	Digital
Wartungsnachweis:	Vollständig
Datum der letzten Wartung:	
Km-Stand bei letzter Wartung:	

» Fahrzeugausstattung

"KESY GO" ohne "SAFE" System	Bordliteratur in Deutsch
"LIGHT ASSISTANT" ("COMING HOME", "LEAVING HOME", "TUNNEL LIGHT", "DAY LIGHT")	Bordwerkzeug
"REAR VIEW CAMERA MID"	BRS für Fahrzeuge ohne E-Antrieb (ESC und eBKV)
"SMART LINK" (drathlos für Apple)	Business Amundsen
"Virtual Cockpit"	Chrom-Paket (Ausführung 2)
12 Volt-Steckdose(n)	Chromrahmen um die Seitfenster
230V Wechselrichter und Steckdose für Europa	Climatronic mit Stauluftregelung, FCKW-frei
2-Speichen-Multifunktionslederlenker mit Schaltwippen DSG, mit schwarze Um- nähung	DAB - Digitaler Radioempfang
2x USB vorne + 2x USB hinten	Dachreling, eloxiert
4 Zyl. Dieselmotor 2,0L Aggr. 05L.D	Dachspoiler
4-Zyl. Turbodieselmotor 2,0 L/110 KW(4V) TDI CR ; GM ist:T37/T3Y/TS1/T4P/T98/T4S/TR1/T0P/T0N/T13/T29/TM4/T D1/TI9/T11/T3C	Dämpfung hinten, Sportausführung
7-Gang-Automatikgetriebe	Dämpfung vorn
8 Lautsprecher (passiv)	Dekorleiste Dark Brushed
Abdeckungen für Leichtmetallräder	Doppelton-Signalhorn
Abgasendrohr hinten (Standard)	Drehstromgenerator 140 A
Abgaskonzept, EU6 AP	Dreip. Automatikgurte hinten außen mit ECE-Label
Ablagekasten im Kofferraum mit Deckel in der Seitenverkleidung (Deckel links und rechts) Plus Cargoelement	Dreip. Automatikgurte vo.m. Gurtstraffer und Höheneinstellung
Akustische Seitliche Fenster vorne mit SunSet	Dreipunkt-Automatikgurt für mittleren Fondsitz
Anhängerkupplung, schwenkbar	Einbau Differenzierung für Getriebe "DQ381" -- Fahrzeugteile -
Anhängerkupplung, schwenkbar	-
Antenne nur für FM Empfang, Diversity	Einstiegsleisten vorne und hinten
Außen-Sound Standard	Elektrische Zusatzheizung
Außenspiegel links, konvex	Erweiterte Innengeräuschkämpfung
Außenspiegel mit Memoryfunktion, autom. abblendbar auf Fahrerseite, elektrisch anklapp-/einstellbar, separat beheizbar	Fahrerkniefachverankerung
Außenspiegel rechts, konvex	Fahrzeuge mit besonderen Produktaufwertungsmaßnahmen
Außenspiegelgehäuse und diverse Anbauteile in Wagenfarbe	Fahrzeugklassen-Differenzierung -3V0-
Ausstattungsstufe - Style	Federbereich 18 nur Einbausteuerung keine Bedarfsprognose
Automat. Ausfahrbare Scheinwerfer- Reinigungsanlage	Fertigungsablauf Standard
Automatische Distanzregelung (mit follow to stop) und Speed-Limiter	Feststellbremse
Automatische Rolloentriegelung mit Multifunktionsbox	Formteilhimmel ungeteilt
Batterie 420A (70Ah)	Front Assist inkl. City ANB für ACC high
Batterie/Generator Kapazität Standard	Frontantrieb
Bauteilesatz ohne länderspezifische Bauvorschrift	Frontscheibe, Wärmeschutzglas
Beheizbare Scheibenwaschdüsen vorn	Fußgängerschutzmaßnahmen erweitert und vorausschauend
Beheizbare Vordersitze	Fußhebelwerk "Standard"
Beifahrersitzverstellung vom Fond	Gewichtsbereich 4 nur Einbausteuerung keine Bedarfsprognose
Berganfahrassistent	Gurtanlagesignalisation (für alle Passagiere)
Betriebserlaubnis Nachtrag	Heckklappe/Deckel mit elektrischer Öffnung und Schließung, (mit Spindel- antrieb, ohne Virtuelles Pedal)
	Heckscheibenwischer "AERO"
	Innenleuchte im Fußraum vorn und hinten
	Instrumenteneinsatz, Anzeige in KM/H

Kältemittel R1234yf	Ohne CD/DVD für Navigation
Kein Sonderfahrzeug, Standard-Ausführung	Ohne Dacheinsatz (Voll Dach)
Keine Aktionsausführung	Ohne Durchladeeinrichtung
Kindersicherung, elektrisch betätigt	Ohne ECO-Funktion
Kindersitzverankerung für Kindersitzsystem ISO FIX	Ohne Elektromotor (Hybrid)
Komfortsitze vorn	Ohne erweitertem Sicherheitssystem
Komforttelefonie mit LTE und Wireless charging	Ohne Feuerlöscher
Kopfstützen hinten (3 Stück)	Ohne Fußmatten
Kopfstützen vorn	Ohne Garagentoröffner
Kraftstoffbehälter	Ohne Gepäck-Spinne/Netz/Tasche
Kraftstoffsystem Diesel	Ohne Head-Up Display
Kühlerschutzgitter mit Chromleiste	Ohne Kindersitz
Landesverkaufsprogramm Deutschland	Ohne Kindersitzverankerung vorn (ISOFIX)
Lane Assist mit adaptiver Spurführung + Emergency Assist	Ohne Ladeboden
Leergewichtsbereich 1	Ohne Ladedose
Lehnenfermentriegelung aus Kofferraum	Ohne Ladekabel
Leichtmetallräder "ANTARES" 8Jx18" inkl. Super-Rollwiderstandsoptimierte Reifen	Ohne Lehnenentriegelung für Vordersitze
Leichtmetallräder "ANTARES" 8Jx18"	Ohne Müdigkeitserkennung
Lendenwirbelstütze, elektr. einstellbar in Vordersitzlehnen	Ohne Schmutzfänger
Leuchtwertenregulierung, autom/dynamisch mit Kurvenfahrlicht (AFS 1)	Ohne Sitzbelüftung/Massagesitze
Linkslenker	Ohne Sonnenschutzrollo
Matrix-Beam	Ohne Spurwechselassistent
Mit Elektrische Lenksäulenverriegelung (ELV)	Ohne Systeme für den Fahrzeugzugang
Mit Halter	Ohne Trennwand
Mit Multifunktionskamera	Ohne Überführungsausrüstung
Mit Verkehrszeichenerkennung	Ohne Uhr
Mittelarmlehne vorn	Ohne Vorbereitung Einbau Funkgerät
Mittelkonsole	Ohne zus. Funktionsfehleranzeige
Motorenstart Standard	Ohne zus. Leuchten (Beleuchtungen innen)
Navi Amundsen + Web radio	Ohne zus. Triebwerks-Unterschutz
Nebelscheinwerfer und Abbiegeleuchte	Ohne Zusatz-/Standheizung
Nebelschlussleuchte	Ohne zusätzliche Bereifung
Nicht Heissland	Optionsinfotainment (MIB3)
Nichtraucherausführung	Pannen-Set
Normal-Lackierung	PDC + "MANOEUVRE ASSIST" - Parksensoren vorne & hinten mit aut. Bremse Funktion
Notrufsystem eCall+	Preisstützung
Ohne "drive select"	Progressive Lenkung
Ohne 2. Batterie	Radschrauben Standard
Ohne Adapter	Radstand
Ohne Aktivkohlebehälter mit SCR	Rechtsverkehr
Ohne alternativ-Antriebssystem	Regionscode " ECE " für Radio
Ohne besondere Karosseriemaßnahmen	Reifen 235/45 R18 94W Super-Rollwiderstandsoptimiert

Reifen ohne Festlegung der Reifenmarke
Reifendruckkontrolle
Remote Access / Remote Access + Online Infotainment
Remote Access + Infotainment Online 3 Jahre
Rücksitzbank ungeteilt, Lehne geteilt umlegbar mit Mittelarmlehne
Schalthebelknopf/-Griff in Leder
Scheibenbremsen hinten
Scheibenbremsen vorn
Scheibenwischer-Intervallschaltung mit Licht/Regensensor
Schlüssel für Schließsystem mit Fernbedienung
Schriftzugsatz in Grundaufführung
Seitenairbag vorn, mit Kopfairbag
Serienkraftstoff-Erstbefüllung
Serviceanzeige 30000 km oder 2 Jahre (variabel)
Sicherheitsinnenspiegel automatisch abblendbar
Sitzbezüge in Stoff
Sitzeinstellung elektrisch, für beide Vordersitze, Fahrersitz mit Memory
Sonnenblende mit Make-up Spiegel und LED Beleuchtung und Airbagschild
Spezielles Typschild für EG für M1-Pkw
Sportfahrwerk
Sprachsteuerung
Standard-Klimazonen
Start/Stopp-Anlage mit Rekuperation
Stoßfänger in Wagenfarbe
Tilgergewicht Lenkrad, XX HZ
TOP LED Rückleuchte
Trägerfrequenz 433,92 bis 434,42 MHz
Transportschutzfolie (Mindestschutz) mit zus. Transportschutzmaßnahmen
Tür und Seitenverkleidung Schaumfolie und Gewebe
Typprüfstand Deutschland
Variant/Avant
Variante Grundausrüstung
Voll LED TOP Scheinwerfer mit Matrix Beam Fernlicht Funktion inkl. Welcome Effekt
Wartungsintervallverlängerung
Wegfahrsperrung elektronisch
Zus.Rückstrahler (Türbereich)

» Bereifung**MONTIERTE BEREIFUNG**

Hersteller	Ort	Position	Typ	Felge	Dimension	Profiltiefe
Falken	Vorne	Links	Sommer	Aluminium	235/45 R 18 98 Y	5,0 mm
Falken	Vorne	Rechts	Sommer	Aluminium	235/45 R 18 98 Y	5,0 mm
Falken	Hinten	Links	Sommer	Aluminium	235/45 R 18 98 Y	5,0 mm
Falken	Hinten	Rechts	Sommer	Aluminium	235/45 R 18 98 Y	5,0 mm

Reifen zulässig: Ja**Reifen verkehrssicher:** Ja**ERSATZ-/NOTRAD & ZUBEHÖR****Bordwerkzeug vorhanden:** Ja

» Wertmindernde Faktoren

Nr	Bauteil	Schadensbeschreibung	Reparaturempfehlung
1	Motorhaube	Steinschlag	Instandsetzen + lackieren
2	Vorbereitungszeit Metall-Lackierung	Lack Vorbereitung	Ausführen
3	Alufelge vorne rechts	Kratzer	Optische Wertminderung
4	Heckklappe	Kratzer	Polieren

» Gebrauchsspuren

Nr	Bauteil	Schadensbeschreibung	Reparaturempfehlung
1	Kotflügel vorne links	Steinschlag	Akzeptabel (Gebrauchsspur)
2	Kotflügel vorne rechts	Steinschlag	Akzeptabel (Gebrauchsspur)

» Merkantile Wertminderung

Unfallfahrzeug:	Ja
Vorschäden bekannt:	Ja
Vorschäden feststellbar:	Ja
Nachlackierungen vorhanden:	Ja
Nachlackierungen professionell ausgeführt:	Ja
Lackschichtdickenmessung durchgeführt:	Ja - mit Auffälligkeiten/Abweichungen

Nr	Bauteil	Schadensbeschreibung	Reparaturstatus	Reparaturkosten
1	Andere	Haftpflichtschaden		€ 2.630,17
2	Andere	Haftpflichtschaden		€ 2.307,85
Summe (ohne MwSt.):				€ 4.938,02

ERGEBNISSE DER LACKSCHICHTDICKENMESSUNG

Bauteil	Lack (µm)
Lackschichtdicke Kotflügel vorne links (µm)	51,6
Lackschichtdicke Tür vorne links (µm)	48,8
Lackschichtdicke Tür hinten links (µm)	71,6
Lackschichtdicke Seitenwand hinten links (µm)	68,6
Lackschichtdicke Kofferraumdeckel (µm)	64,2
Lackschichtdicke Seitenwand hinten rechts (µm)	1.002,0
Lackschichtdicke Tür vorne rechts (µm)	49,7
Lackschichtdicke Tür hinten rechts (µm)	297,0
Lackschichtdicke Kotflügel vorne rechts (µm)	53,7
Lackschichtdicke Motorhaube (µm)	64,6
Lackschichtdicke Dach (µm)	57,7

Pro Bauteil wurden mindestens 3 Messungen durchgeführt.

» Hinweise zum Zustandsbericht**Angaben zum Auftrag und zum Bewertungsumfang:**

Es wurde der Auftrag erteilt, einen Zustandsbericht über das beschriebene Fahrzeug zu erstellen.

Die Fahrzeugzustandsbewertung erfolgte auftragsgemäß auf Basis der vom Auftraggeber vorgegebenen Standards für Fahrzeugbewertungen. Die Feststellungen im Einzelfall trifft der Sachverständige aufgrund eigener Sachkunde und nach eigenem sachverständigen Ermessen.

Fahrzeug-Identifizierung:

TMBJH7NPXP7059098

FIN abgelesen und stimmt mit Unterlagen überein

Allgemeinzustand:

Gepflegter Allgemeinzustand

Besichtigungsbedingungen:

Ausreichend

Hebebühne/Hubmittel benutzt:

Ja

Motorenlauf durchgeführt:

Ja

Fahrprobe durchgeführt:

Ja

» Sonstige Bemerkungen

Vorliegendes Exemplar wurde auf elektronischem Wege erzeugt. Es ist ohne Originalunterschrift gültig.

» Ansichtsfotos



Fahrzeugansicht - diagonal vorne links



Fahrzeugansicht - diagonal vorne rechts



Fahrzeugansicht - diagonal hinten links



Fahrzeugansicht - diagonal hinten rechts



Innenraum - Cockpit mit Laufleistung



Equipment - Bordwerkzeug



Seitenansicht - Schweller links



Seitenansicht - Schweller rechts



Fahrzeug - Typenschild/Fahrgestellnummer



Räder - Rad montiert vorne links

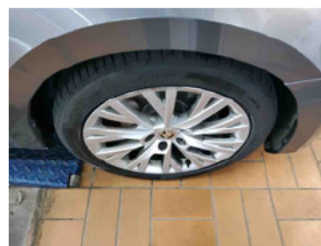

Räder - Rad montiert vorne rechts

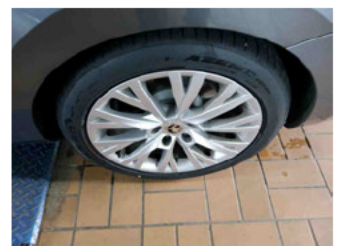

Räder - Rad montiert hinten links

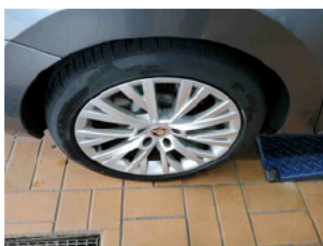

Räder - Rad montiert hinten rechts



Innenraum - Mittelkonsole



Fahrzeug - Motorraum offen



Equipment - Boardmappe/ Securitybag



Innenraum - Kofferraum

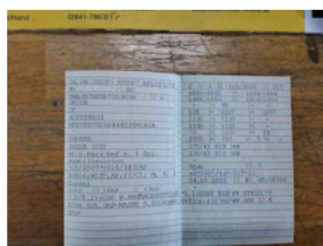

Fahrzeug - abgegebene ZB1



Equipment - Anhängerkupplung



Lackstärke Heckklappe



Lackstärke Dach



Lackstärke Tür hinten links



Lackstärke Tür hinten rechts



Lackstärke Tür vorne links



Lackstärke Tür vorne rechts



Lackstärke Motorhaube



Lackstärke Seitenwand hinten links



Lackstärke Seitenwand hinten rechts



Lackstärke Kotflügel vorne links



Lackstärke Kotflügel vorne rechts

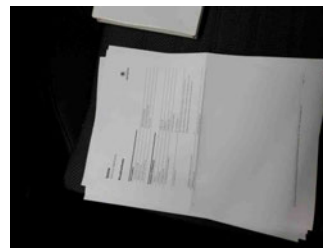

Fahrzeug - Serviceunterlagen /
Wartungsnachweis



Innenraum - vorne



Innenraum - hinten

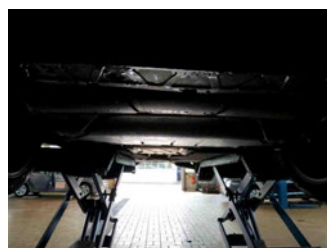

Unterbodenscan



Innenraum -
Navigationsgerät/Radio

» Beschädigungsfotos**WERTMINDERNDE FAKTOREN**

1 - Motorhaube - Steinschlag - Instandsetzen + lackieren

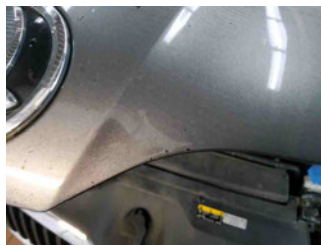
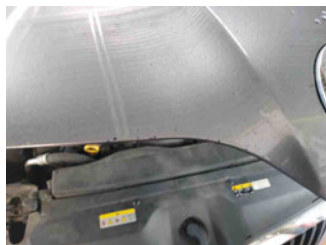
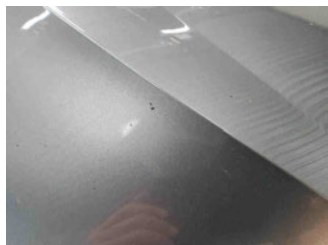

2 - Vorbereitungszeit Metall-Lackierung - Lack Vorbereitung - Ausführen

3 - Alufelge vorne rechts - Kratzer - Optische Wertminderung



4 - Heckklappe - Kratzer - Polieren

**GEBRAUCHSSPUREN**

1 - Kotflügel vorne links - Steinschlag - Akzeptabel (Gebrauchsspur)



2 - Kotflügel vorne rechts - Steinschlag - Akzeptabel (Gebrauchsspur)

