

INFORME CONTROL VEHÍCULO



04 de mayo de 2026

Nº Expediente: 3426371363

Nº Revision: WTWS_619341

Página: 1 de 1

DATOS DEL VEHÍCULO			
MATRÍCULA:	8476-LNN	Nº CHASIS:	VR7EFYHYCMN507524
KILOMETROS:	192616	MARCA:	CITROEN
F. PERITACIÓN:	30/04/2026	MODELO:	BERLINGO (FURGON) TALLA M BLUEHDI 100 CONTROL
Seguro:	SI		

DATOS DE LA INSTALACIÓN			
INSTALACIÓN:	CAMPA CEVA MEJORADA PROFESIONAL	FECHA DE ENTRADA:	30/04/2026
DIRECCIÓN:	Antigua carretera de san Fernando, km	PERSONA CONTACTO:	WTWS_6053
LOCALIDAD:	MEJORADA DEL CAMPO	TELEFONO/E-MAIL:	-

VERIFICACIÓN DE ELEMENTOS					
Nº LLAVES:	2	KIT ANTIPINCHAZOS:	NO	RUEDA REPUESTO:	SI
LIBRO MANTENIMIENTO:	NO	Navegador GPS:	NO TIENE		
Neumático RunFlat:	NO	Vehículo eléctrico híbrido:	NO	Falta Cable carga Rápida:	NO
Falta Cable 220/230:	NO	Neumático Invierno:	SI		

PERSONALIZACIÓN DEL VEHÍCULO
I VEHÍCULO COMERCIAL

RESUMEN DE LA VALORACIÓN PERICIAL	
Concepto	Importe
Daños Generales	1084,09 €
Daños Interiores	0 €
Total Valoración	1084,09 €

VALORACIÓN ELEMENTOS DE INTERIOR						
Referencia	Código	Descripción	Unidades	Precio Unidad	Descuento	Importe Total
No existen elementos de interior en la valoración de daños						

OBSERVACIONES

Nº Valoración	CMA_619341	Marca - Modelo	CITROËN/DS BERLINGO VAN (E) (18-)		
Fecha Alta	30/04/2026 14:34:51	CUM	CI04101	Origen	VinQuery
F.Cálculo/Modif.	04/05/2026 8:54:31	Matrícula	8476-LNN		
Código Usuario	CLAIMS MANAGEMENT ADMINISTRATOR, S.L. - USUCAMPA - GTESTIMATE	VIN	VR7EFYHYCMN507524		

Atributos de la Valoración

Estado	Abierta	Referencia	WTWS_619341
--------	---------	------------	-------------

Atributos vehículo

Código color de fabricante	EWP
Kilómetros	192.616

Equipamiento

VIN Query

ACCESORIOS S/CORTINAS PARASOL LATERALES - DUD00	ACCESORIOS PARASOL S/ESPEJO - DMG00
ACCESORIOS SIN SISTEMA ARRANQUE SIN LLAVE - DYD00	ACCESORIOS LECTOR DE MAPAS - DFC40
ACCESORIOS BANDEJA PORTAOBJETOS TECHO - DJO01	ACCESORIOS S/ENCENDEDOR DELANTERO - DAD00
ACCESORIOS S/ALARMA - DAB00	TECHO S/TECHO MULTIFUNCION - DOU00
RETROVISORES EXT TERMICO - DON02	RETROVISORES EXT ELECTRICO/ABATIBLE MANUAL - DHU03
LUCES LUZ DIURNA LED - DEK08	LUCES ENCENDIDO AUTOMATICO LUCES - DYQ01
LUCES FAROS CIRCULACION DERECHA - DFT02	LUCES FAROS ANTINEBLA - DPR01
GENERALES TAPON DEPOSITO COMB C/LLAVE - DBG02	GENERALES PARAGOLPES COLOR PARCIAL(IMPR) - DPD23
GENERALES S/JUNTA PUERTAS DL - DJN00	GENERALES TRAVESAÑO PARAGOLPES DL REPARACION ESTANDAR - DRO01
GENERALES ANCHO DE VIA DL "VA61" - DYT01	GENERALES VOLADIZO TR 496 MM - DQA11
GENERALES PROTECTOR PASE RUEDA ESTANDAR - DHW07	GENERALES MANILLAS Y RETROVISORES NEUTRO - DRZAE
EMBELLECEDORES MOLDURAS SIN PINTAR (GENERALES) - DED16	EMBELLECEDORES RAIL LATERAL S/PINTURA - DDY00
CRISTALES S/LUNAS LAT - DVG00	CRISTALES S/LIMPIALUNETA TR - DNC00
CRISTALES PARABRISAS LAMINADO - DVF39	CRISTALES LUNAS LAT Y TR TINTADAS - DVD02
CRISTALES LUNAS LAT TEMPLADAS - DSO01	CRISTALES LIMPIA DL INTERMITENTE - DNB04
CRISTALES PORTON TR S/LUNA - DOV00	CRISTALES S/LUNA LAT TR ALETA TR - DVI03
CRISTALES S/LUNA/S TR TERMICA/S - DVC00	CRISTALES PARABRISAS ESTANDAR - DLW01
ACCESORIOS PROTECTOR INF MOTOR AMPLIADO Y ALIGERADO - DN510	ACCESORIOS BOCINA ELECTROMECANICA - D6D02
ACCESORIOS PROTECTOR INF PARAGOLPES DL - DDB05	ACCESORIOS ANTENA CORTA TECHO - DAT12
COMERCIAL CARROCERIA CORTA H1 6 - B0D1A	PLANTA DE MONTAJE FL
Nº PR 16160	POSICION DEL VOLANTE VEHICULO CON VOLANTE A LA IZQUIERDA - DCX01
TURBO-DIESEL 1499CC 75KW (102) - DV5RD YHY	GENERAL BASE MOTOR DV5R - DXQAQ
GENERAL MOTOR TIPO DV - DGY27	COMBUSTIBLE MOTOR DIESEL - DDI02
GENERAL DIESEL DV5RD 75KW 1.5L - B0FMD	MANUAL 5 VELOCIDADES BE4R - DVQ30
TIPO SELECTOR CVM5 - B0G05	GENERAL CVM BE4/5 - DBMCL
DIFERENCIAL PAR PUENTE 17 X 73 - DCWAH	VERSION 2 PUERTAS TRASERAS - DPB07
VERSION GAMA INICIAL - DDJ03	VERSION S/TRAMPILLA TECHO TR - DNL00
PUERTAS PUERTA LATERAL TR DR - DPC17	GENERAL DISTANCIA ENTRE EJES 2785 - DYV03
ACABADO TECNICO ALTO - B0E0E	ADAS C/SENSOR ANGULO VOLANTE ABSOLUTO - DQV01
ADAS S/AYUDA ASISTIDA APARCAMIENTO - DN400	ASIENTOS ACOLCHADO SIN SENSOR OCUPACION ASIENTO - DMK05
AUDIO/MULTIMEDIA S/TOMA USB - DES00	ASIENTOS S/2ª FILA ASIENTOS - DCA00
ASIENTOS TESTIGO CINTURON CONDUCTOR C/AVISADOR ACUSTICO/VISUAL - DTG08	ADAS REGULADOR Y LIMITADOR VEL - DRG03
ADAS S/SISTEMA VISION PANORAMICA - DN200	ADAS S/SISTEMA ASISTENCIA VISUAL - DQK00
ADAS S/ASISTENTE CAMBIO/MANTENIMIENTO CARRIL - DLI00	ADAS SIN SISTEMA APARCAMIENTO ASISTIDO - DUB00
ADAS S/RETROVISOR PANTALLA APARCAMIENTO - DQP00	ADAS S/ASISTENTE ANGULO MUERTO - DAO00
TAPACUBOS TAPABUJES - DEHKZ	SUSPENSION BRAZOS SUSP DE CHAPA - DA505
SUSPENSION LEY 5 - DYJ14	SUSPENSION PUENTE DL ESTANDAR - DYW00

Nº Valoración	CMA_619341	Marca - Modelo	CITROËN/DS BERLINGO VAN (E) (18-)		
Fecha Alta	30/04/2026 14:34:51	CUM	CI04101	Origen	VinQuery
F.Cálculo/Modif.	04/05/2026 8:54:31	Matrícula	8476-LNN		
Código Usuario	CLAIMS MANAGEMENT ADMINISTRATOR, S.L. - USUCAMPA - GTESTIMATE	VIN	VR7EFYHYCMN507524		

SUSPENSION ESTANDAR - DSE01
 SUSPENSION DISTANCIA AL SUELO ESTANDAR - DGA01
 SUSPENSION BARRA ESTABILIZADORA TR 39000NM - DAG88
 NEUMATICOS S/KIT INFLADO NEUMATICOS - DLV00
 LLANTAS 6.5JX15" GRIS - DDZSH
 LLANTAS RUEDA DE EMERGENCIA - DRS01
 FRENOS S/FRENO ESTACIONAMIENTO ELECTRICO - DFH01
 DIRECCION DIRECCION ELECTRICA ASISTIDA SIMPLE - DXC07
 REFRIGERACION VENTILADOR 2 VELOCIDADES 95W - DVK86
 REFRIGERACION FRONTAL DELANTERO DESPLAZADO HACIA ATRAS - DA702
 EQUIPO MECANICO SISTEMA ANTICONFUSION COMBUSTIBLE - DIJ06
 EQUIPO MECANICO FILTRO GASOIL C/SENSOR AGUA - DBP01
 EQUIPO MECANICO ATMOSFERA NORMAL - DAP01
 EQUIPO ELECTRICO BATERIA 70 AH 760A L3 EN EFBC - DBK61
 EQUIPO ELECTRICO SISTEMA STOP & START - DYC03
 ANTIPOLUCION S/ADITIVO COMBUSTIBLE - DQY00
 ANTIPOLUCION FILTRO DE PARTICULAS - DUW01
 ANTIPOLUCION NORMA 6.2 - DUV32
 ASIENTOS S/PORTAOBJETOS INF ASIENTO - DGF00
 ASIENTOS DL PASAJERO 1 PLAZA - DAX02
 ASIENTOS RESPALDO DL S/PORTAOBJETOS - DME00
 ASIENTOS DL S/CALEFACCION - DNA00
 ASIENTOS CONDUCTOR S/REGULACION ALTURA - DRH00
 ASIENTOS S/ASIENTO SUPLEMENTARIO - DAN00
 TAPICERIA/LINEA INT INSERTO GRANULADO TAPIZADO PUERTA - DAA18
 TAPICERIA/LINEA INT AMBIENTE CURITIBA MELTEM - B0POA
 ANTIPOLUCION FILTRO COMBUSTIBLE EN DEPOSITO - DXF02
 COMBUSTIBLE SISTEMA DE TRACCION TERMICA - DXD00
 CLIMATIZACIÓN FREON R134 - DLN02
 CLIMATIZACIÓN COMPRESOR FIJO - DXG10
 CLIMATIZACIÓN CONDENSADOR 19.3DM2 GROSOR 12 - DA601
 VOLANTE Y MANDOS C/PALANCA DE CAMBIOS POR CABLE + BOLA PARTE DELANTERA - DFI03
 VOLANTE Y MANDOS VOLANTE ESTANDAR - DVH01
 AUDIO/MULTIMEDIA AUTORADIO SISTEMA RD6 DIGITAL - DRC6D
 AUDIO/MULTIMEDIA TELEFONO S/CARGA INALAMBRICA - DE300
 INSTRUMENTACION PUERTAS CIERRE PUERTAS DELANTERAS LADO CONDUCTOR - D4R01
 INSTRUMENTACION PUERTAS CIERRE CENTRALIZADO - DVB04
 INSTRUMENTACION PUERTAS ELEVACIONES ACOMPAÑANTE ELECTRICO - DLU02
 INSTRUMENTACION PUERTAS S/ELEVACIONES ELECTRICO TR SECUENCIAL - DLE00
 INSTRUMENTACION PUERTAS S/BLOQUEO DE PUERTAS - DCO00
 SEGURIDAD S/AIRBAG LATERALES - DNF00
 AUDIO/MULTIMEDIA SISTEMA MANOS LIBRES - DDO01
 AUDIO/MULTIMEDIA PANTALLA MONOCROMO - DLX08
 AUDIO/MULTIMEDIA SISTEMA SONIDO 4 ALTAVOCES - DHB13
 INSTRUMENTACION CONSOLA S/DISPLAY EN SALPICADERO - DYB00
 INSTRUMENTACION CONSOLA CUADRO INSTRUMENTOS LCD - DGMAE
 ACCESORIOS GUARDAOBJETOS TABLERO INSTR - DRB11

SUSPENSION CARGA UTIL 650KG - DCZ26
 SUSPENSION BARRA ESTABILIZADORA DL 37500NM - DDH76
 TRANSMISION EMBRAGUE HIDRAULICO - DEC05
 NEUMATICOS 195/65 R 15 91H - DPLKE
 LLANTAS LLANTAS ACERO - DRP01
 FRENOS DISCOS DE FRENO DL 283X26 MM - DOY03
 DIRECCION CONTROL DE ESTABILIDAD BOSCH 9.1 - DVX20
 DIRECCION CONTROL DE ESTABILIDAD - DUF01
 REFRIGERACION RADIADOR ESTANDAR - DMJ76
 EQUIPO MECANICO CLIMA FRIJO - DCK02
 EQUIPO MECANICO PRECALENTAMIENTO AIRE ADMISION - DNS01
 EQUIPO MECANICO S/INSONORIZANTE MOTOR - DIX00
 EQUIPO MECANICO MOTOR DE ARRANQUE CLASE STTD - DDG11
 EQUIPO ELECTRICO PROTECCION CAJA FUSIBLES - DYP02
 EQUIPO ELECTRICO ALTERNADOR CLASE 18 - DAE18
 ANTIPOLUCION CATALIZADOR INFERIOR 50PPM+ASC - DHD61
 ANTIPOLUCION SISTEMA SCR (ADBLUE) - DL601
 ASIENTOS S/ASIENTO TRASERO - DAL00
 ASIENTOS CINTURONES C/AVISADOR ACÚSTICO - DCG18
 ASIENTOS S/TESTIGO CINTURON DE SEGURIDAD - DUO00
 ASIENTOS DELANTEROS S/ABATIMIENTO - DIW00
 ASIENTOS CONDUCTOR C/REGULACION LUMBAR - DIT01
 ASIENTOS DL S/BANDEJA POSTERIOR - DFZ00
 TAPICERIA/LINEA INT TAPICERIA R1 TPO - DLK11
 TAPICERIA/LINEA INT GRIS 3 - B0RFY
 CLIMATIZACIÓN S/CALEFACCION ADICIONAL - DDK00
 GENERAL INYECCION TURBO C/INTERCOOLER DIRECTO - DAZ18
 CLIMATIZACIÓN BOMBA CALOR CALEFACCION - DCL02
 CLIMATIZACIÓN S/SISTEMA CALEFACCION RAPIDA - DRI00
 CLIMATIZACIÓN TUBOS REFRIGERACION ESTANDAR - DE601
 CLIMATIZACIÓN AIRE ACONDICIONADO - DRE01
 VOLANTE Y MANDOS POMO PALANCA PLASTICO - DUH61
 VOLANTE Y MANDOS MANDO DE RADIO BAJO VOLANTE - DHG05
 AUDIO/MULTIMEDIA S/SIST LLAMADA EMERGENCIA - DYR00
 ANTIPOLUCION NORMA EU6.2 - DDC29
 INSTRUMENTACION PUERTAS C/CENTRALIZADO RADIOFRECUENCIA 433,92 MHZ - DJZ05
 INSTRUMENTACION PUERTAS CHOQUES LATERALES REFORZADOS - DIH08
 INSTRUMENTACION PUERTAS ELEVACIONES CONDUCTOR ELECTRICO - DLT02
 INSTRUMENTACION PUERTAS MANILLAS INTERIORES NEUTRAS - DOR01
 SEGURIDAD S/RETROVISOR INT - DRL00
 SEGURIDAD AIRBAG CONDUCTOR/ACOMPAÑANTE - DNN01
 INSTRUMENTACION CONSOLA S/SISTEMA CONTROL PRESION NEUMATICOS - DUE00
 INSTRUMENTACION CONSOLA CONTROL DE DIAGNOSTICO - DUR03
 INSTRUMENTACION CONSOLA CUADRO INSTR CUENTA KM - DCP01
 INSTRUMENTACION CONSOLA CONSOLA CENTRAL - DCU15
 ACCESORIOS REVESTIMIENTO PISO TR EN GOMA - DGB23
 ACCESORIOS LUZ MALETERO - DEJ02

Nº Valoración	CMA_619341	Marca - Modelo	CITROËN/DS BERLINGO VAN (E) (18-)		
Fecha Alta	30/04/2026 14:34:51	CUM	CI04101	Origen	VinQuery
F.Cálculo/Modif.	04/05/2026 8:54:31	Matrícula	8476-LNN		
Código Usuario	CLAIMS MANAGEMENT ADMINISTRATOR, S.L. - USUCAMPA - GTESTIMATE	VIN	VR7EFYHYCMN507524		

ACCESORIOS SISTEMA ELECTRICO R3 ECO - DMW08
 ACCESORIOS INSONORIZANTE SALPICADERO - DIA70
 ACCESORIOS S/INDICADOR SOBRECARGA - DL900

ACCESORIOS S/PACK EQUIPAMIENTO - DOF00
 ACCESORIOS MAMPARA SEPARACION DE CARGA - DPX13

Automático

INTERVALOS SERVICIO INSPECCION KILOMETROS

ESPAÑA ESPAÑA

Piezas

	Código	Descripción	Uds.	Precio(€)	I/D	I/D%	Total(€)
🚩	EM69010	Matrícula dl	1,00	6,00			6,00
	9816765680	Paragolpes dl	1,00	363,71			363,71
	9818325080	Tapa argolla remolcado	1,00	36,85			36,85
	98083420XT	Tapacubos rueda tr iz	1,00	31,99			31,99

Mano de obra

	Código	Descripción	Uds.	Precio(€)	I/D	I/D%	Total(€)
T1	62150910	Sustituir Paragolpes dl	1,20 h	25,00			30,00
I	62150210	Desmontar y montar Paragolpes dl completo					
I	62150210EM	Desmontar y montar Paragolpes dl					
I	62150910	Desarmar/Despiezar Paragolpes dl					
T1	EM81300	Sustituir Tapa argolla remolcado	0,10 h	25,00			2,50
T2	GtT81050	Reparar Paragolpes tr	1,00 h	25,00			25,00
T2	GtT8401R	Reparar Puerta carga tr dr	0,20 h	25,00			5,00
T2	GtT9056R	Reparar Aleta tr dr c/estribo	0,40 h	25,00			10,00
T1	EM4332L	Sustituir Tapacubos rueda tr iz	0,10 h	25,00			2,50

Pintura

	Código	Descripción	Uds.	Precio(€)	I/D	I/D%	Total(€)
	CHAPA						
🍪	GtP8401L	Puerta carga tr iz Reparación (S=0) (L=0)					
🍪	GtP7402L	Panel ext puerta dl iz Reparación (S=0) (L=0)					
🍪	GtP7101R	Aleta dl dr Reparación (S=0) (L=0)					
🍪	GtP70010	Capó dl Reparación (S=0) (L=0)					
🍪	GtP7802R	Panel ext puerta tr dr Reparación (S=0) (L=0)					
🍪	GtP8401R	Puerta carga tr dr Reparación (S=1) (L=0)					
🍪	GtP7402R	Panel ext puerta dl dr Reparación (S=0) (L=0)					
🍪	GtP9056R	Aleta tr dr c/estribo Reparación (S=2) (L=0)					
	PLASTICO						
🍪	GtP69710	Moldura inf rejilla dl Reparación (S=0) (L=0)					
	Color Carrocería Completo						
🍪	GtP7516R	Carcasa retrovisor dr Reparación (S=0) (L=0)					
	Texturado Completo						
🍪	GtP81050	Paragolpes tr Reparación (S=10) (L=0) Color Carrocería Completo					

Nº Valoración	CMA_619341	Marca - Modelo	CITROËN/DS BERLINGO VAN (E) (18-)		
Fecha Alta	30/04/2026 14:34:51	CUM	CI04101	Origen	VinQuery
F.Cálculo/Modif.	04/05/2026 8:54:31	Matrícula	8476-LNN		
Código Usuario	CLAIMS MANAGEMENT ADMINISTRATOR, S.L. - USUCAMPA - GTESTIMATE	VIN	VR7EFYHYCMN507524		

Resumen





Piezas		Mano de obra		Pintura	
Fecha tarifa	01/04/2026	Total I/D MO	0,00 €	Total I/D MO Pintura	0,00 €
Total I/D Piezas	0,00 €	Subtotal Importe MO	0,00 €	Subtotal Importe MO	0,00 €
Subtotal	438,55 €	Subtotal Horas MO	75,00 €	Subtotal Horas MO	256,25 €
Pequeño Material (0,00%)	0,00 €	Total sin descuentos (3,00 h)	75,00 €	Subtotal M.O. (10,25 h)	256,25 €
Material anticorrosivo	0,00 €	Descuento sobre total MO (0,00%)	0,00 €	Descuento sobre MO (0,00%)	0,00 €
Material pintado de bajos	0,00 €	Total	75,00 €	Total mano de obra	256,25 €
Coste envío recambios	0,00 €			Total I/D Material Pintura	0,00 €
Total sin descuentos	438,55 €			Subtotal material	445,85 €
Dto. sobre total piezas (30,00%)	131,57 €			Dto. sobre material (0,00%)	0,00 €
Total	306,98 €			Total del material	445,85 €
				Total sin descuentos	702,10 €
				Descuento sobre total Pintura (0,00%)	0,00 €
				Total	702,10 €

Sistema de pintura: Centro Zaragoza
Tipo de pintura: Bicapa

Nº colores 1

Total					
Fijo franquicia	0,00 €	Total piezas	306,98 €	Dto. sobre el total (0,00%)	0,00 €
Porcentaje franquicia	0,00%	Total mano de obra	75,00 €	Total Tasas reciclado residuos	0,00 €
Val. max. franquicia	0,00 €	Total pintura	702,10 €	Base del impuesto	1.084,08 €
Val. min. franquicia	0,00 €	SubTotal	1.084,08 €	IVA (21%)	227,66 €
Total Franquicia	0,00 €	Total Varios	0,00 €	Total sin franquicia	1.311,74 €
				Total	1.311,74 €

Sistema de pintura Centro Zaragoza. Coste de materiales basado en los distintos precios comunicados por los fabricantes, estando sujeto a negociación y acuerdo particular.

NOTAS  Manual  No Actualizada  Sin Precio  Documentado por GT Motive  Pieza pre pintada
± Aproximada | Incluida NI No Incluida C Condicionada por + Lanzada por - Solapada por

Reportaje Fotográfico

Nº Valoración	CMA_619341	Marca - Modelo	CITROËN/DS BERLINGO VAN (E) (18-)		
Fecha Alta	30/04/2026 14:34:51	CUM	CI04101	Origen	VinQuery
F.Cálculo/Modif.	04/05/2026 8:54:31	Matrícula	8476-LNN		
Código Usuario	CLAIMS MANAGEMENT ADMINISTRATOR, S.L. - USUCAMPA - GTESTIMATE	VIN	VR7EFYHYCMN507524		

Equipamiento

VIN Query

ACCESORIOS S/CORTINAS PARASOL LATERALES - DUD00	ACCESORIOS PARASOL S/ESPEJO - DMG00
ACCESORIOS SIN SISTEMA ARRANQUE SIN LLAVE - DYD00	ACCESORIOS LECTOR DE MAPAS - DFC40
ACCESORIOS BANDEJA PORTAOBJETOS TECHO - DJO01	ACCESORIOS S/ENCENDEDOR DELANTERO - DAD00
ACCESORIOS S/ALARMA - DAB00	TECHO S/TECHO MULTIFUNCION - DOU00
RETROVISORES EXT TERMICO - DON02	RETROVISORES EXT ELECTRICO/ABATIBLE MANUAL - DHU03
LUCES LUZ DIURNA LED - DEK08	LUCES ENCENDIDO AUTOMATICO LUCES - DYQ01
LUCES FAROS CIRCULACION DERECHA - DFT02	LUCES FAROS ANTINEBLA - DPR01
GENERALES TAPON DEPOSITO COMB C/LLAVE - DBG02	GENERALES PARAGOLPES COLOR PARCIAL(IMPR) - DPD23
GENERALES S/JUNTA PUERTAS DL - DJN00	GENERALES TRAVESAÑO PARAGOLPES DL REPARACION ESTANDAR - DRO01
GENERALES ANCHO DE VIA DL "VA61" - DYT01	GENERALES VOLADIZO TR 496 MM - DQA11
GENERALES PROTECTOR PASE RUEDA ESTANDAR - DHW07	GENERALES MANILLAS Y RETROVISORES NEUTRO - DRZAE
EMBELLECEDORES MOLDURAS SIN PINTAR (GENERALES) - DED16	EMBELLECEDORES RAIL LATERAL S/PINTURA - DDY00
CRISTALES S/LUNAS LAT - DVG00	CRISTALES S/LIMPIALUNETA TR - DNC00
CRISTALES PARABRISAS LAMINADO - DVF39	CRISTALES LUNAS LAT Y TR TINTADAS - DVD02
CRISTALES LUNAS LAT TEMPLADAS - DSO01	CRISTALES LIMPIA DL INTERMITENTE - DNB04
CRISTALES PORTON TR S/LUNA - DOV00	CRISTALES S/LUNA LAT TR ALETA TR - DVI03
CRISTALES S/LUNA/S TR TERMICA/S - DVC00	CRISTALES PARABRISAS ESTANDAR - DLW01
ACCESORIOS PROTECTOR INF MOTOR AMPLIADO Y ALIGERADO - DN510	ACCESORIOS BOCINA ELECTROMECANICA - D6D02
ACCESORIOS PROTECTOR INF PARAGOLPES DL - DDB05	ACCESORIOS ANTENA CORTA TECHO - DAT12
COMERCIAL CARROCERIA CORTA H1 6 - B0D1A	PLANTA DE MONTAJE FL
Nº PR 16160	POSICION DEL VOLANTE VEHICULO CON VOLANTE A LA IZQUIERDA - DCX01
TURBO-DIESEL 1499CC 75KW (102) - DV5RD YHY	GENERAL BASE MOTOR DV5R - DXQAQ
GENERAL MOTOR TIPO DV - DGY27	COMBUSTIBLE MOTOR DIESEL - DDI02
GENERAL DIESEL DV5RD 75KW 1.5L - B0FMD	MANUAL 5 VELOCIDADES BE4R - DVQ30
TIPO SELECTOR CVM5 - B0G05	GENERAL CVM BE4/5 - DBMCL
DIFERENCIAL PAR PUENTE 17 X 73 - DCWAH	VERSION 2 PUERTAS TRASERAS - DPB07
VERSION GAMA INICIAL - DDJ03	VERSION S/TRAMPILLA TECHO TR - DNL00
PUERTAS PUERTA LATERAL TR DR - DPC17	GENERAL DISTANCIA ENTRE EJES 2785 - DYV03
ACABADO TECNICO ALTO - B0E0E	ADAS C/SENSOR ANGULO VOLANTE ABSOLUTO - DQV01
ADAS S/AYUDA ASISTIDA APARCAMIENTO - DN400	ASIENTOS ACOLCHADO SIN SENSOR OCUPACION ASIENTO - DMK05
AUDIO/MULTIMEDIA S/TOMA USB - DES00	ASIENTOS S/2ª FILA ASIENTOS - DCA00
ASIENTOS TESTIGO CINTURON CONDUCTOR C/AVISADOR ACUSTICO/VISUAL - DTG08	ADAS REGULADOR Y LIMITADOR VEL - DRG03
ADAS S/SISTEMA VISION PANORAMICA - DN200	ADAS S/SISTEMA ASISTENCIA VISUAL - DQK00
ADAS S/ASISTENTE CAMBIO/MANTENIMIENTO CARRIL - DLI00	ADAS SIN SISTEMA APARCAMIENTO ASISTIDO - DUB00
ADAS S/RETROVISOR PANTALLA APARCAMIENTO - DQP00	ADAS S/ASISTENTE ANGULO MUERTO - DAO00
TAPACUBOS TAPABUJES - DEHKZ	SUSPENSION BRAZOS SUSP DE CHAPA - DA505
SUSPENSION LEY 5 - DYJ14	SUSPENSION PUENTE DL ESTANDAR - DYW00
SUSPENSION ESTANDAR - DSE01	SUSPENSION CARGA UTIL 650KG - DCZ26
SUSPENSION DISTANCIA AL SUELO ESTANDAR - DGA01	SUSPENSION BARRA ESTABILIZADORA DL 37500NM - DDH76
SUSPENSION BARRA ESTABILIZADORA TR 39000NM - DAG88	TRANSMISION EMBRAGUE HIDRAULICO - DEC05
NEUMATICOS S/KIT INFLADO NEUMATICOS - DLV00	NEUMATICOS 195/65 R 15 91H - DPLKE
LLANTAS 6.5JX15" GRIS - DDZSH	LLANTAS LLANTAS ACERO - DRP01
LLANTAS RUEDA DE EMERGENCIA - DRS01	FRENOS DISCOS DE FRENO DL 283X26 MM - DOY03
FRENOS S/FRENO ESTACIONAMIENTO ELECTRICO - DFH01	DIRECCION CONTROL DE ESTABILIDAD BOSCH 9.1 - DVX20

Reportaje Fotográfico

Nº Valoración	CMA_619341	Marca - Modelo	CITROËN/DS BERLINGO VAN (E) (18-)		
Fecha Alta	30/04/2026 14:34:51	CUM	CI04101	Origen	VinQuery
F.Cálculo/Modif.	04/05/2026 8:54:31	Matrícula	8476-LNN		
Código Usuario	CLAIMS MANAGEMENT ADMINISTRATOR, S.L. - USUCAMPA - GTESTIMATE	VIN	VR7EFYHYCMN507524		

DIRECCION DIRECCION ELECTRICA ASISTIDA SIMPLE - DXC07
 REFRIGERACION VENTILADOR 2 VELOCIDADES 95W - DVK86
 REFRIGERACION FRONTAL DELANTERO DESPLAZADO HACIA ATRAS - DA702
 EQUIPO MECANICO SISTEMA ANTICONFUSION COMBUSTIBLE - DIJ06
 EQUIPO MECANICO FILTRO GASOL C/SENSOR AGUA - DBP01
 EQUIPO MECANICO ATMOSFERA NORMAL - DAP01
 EQUIPO ELECTRICO BATERIA 70 AH 760A L3 EN EFBC - DBK61
 EQUIPO ELECTRICO SISTEMA STOP & START - DYC03
 ANTIPOLUCION S/ADITIVO COMBUSTIBLE - DQY00
 ANTIPOLUCION FILTRO DE PARTICULAS - DUW01
 ANTIPOLUCION NORMA 6.2 - DUV32
 ASIENTOS S/PORTAOBJETOS INF ASIENTO - DGF00
 ASIENTOS DL PASAJERO 1 PLAZA - DAX02
 ASIENTOS RESPALDO DL S/PORTAOBJETOS - DME00
 ASIENTOS DL S/CALEFACCION - DNA00
 ASIENTOS CONDUCTOR S/REGULACION ALTURA - DRH00
 ASIENTOS S/ASIENTO SUPLEMENTARIO - DAN00
 TAPICERIA/LINEA INT INSERTO GRANULADO TAPIZADO PUERTA - DAA18
 TAPICERIA/LINEA INT AMBIENTE CURITIBA MELTEM - B0POA
 ANTIPOLUCION FILTRO COMBUSTIBLE EN DEPOSITO - DXF02
 COMBUSTIBLE SISTEMA DE TRACCION TERMICA - DXD00
 CLIMATIZACIÓN FREON R134 - DLN02
 CLIMATIZACIÓN COMPRESOR FIJO - DXG10
 CLIMATIZACIÓN CONDENSADOR 19.3DM2 GROSOR 12 - DA601
 VOLANTE Y MANDOS C/PALANCA DE CAMBIOS POR CABLE + BOLA PARTE DELANTERA - DFI03
 VOLANTE Y MANDOS VOLANTE ESTANDAR - DVH01
 AUDIO/MULTIMEDIA AUTORRADIO SISTEMA RD6 DIGITAL - DRC6D
 AUDIO/MULTIMEDIA TELEFONO S/CARGA INALAMBRICA - DE300
 INSTRUMENTACION PUERTAS CIERRE PUERTAS DELANTERAS LADO CONDUCTOR - D4R01
 INSTRUMENTACION PUERTAS CIERRE CENTRALIZADO - DVB04
 INSTRUMENTACION PUERTAS ELEVACIONES ACOMPAÑANTE ELECTRICO - DLU02
 INSTRUMENTACION PUERTAS S/ELEVACIONES ELECTRICO TR SECUENCIAL - DLE00
 INSTRUMENTACION PUERTAS S/BLOQUEO DE PUERTAS - DCO00
 SEGURIDAD S/AIRBAG LATERALES - DNF00
 AUDIO/MULTIMEDIA SISTEMA MANOS LIBRES - DDO01
 AUDIO/MULTIMEDIA PANTALLA MONOCROMO - DLX08
 AUDIO/MULTIMEDIA SISTEMA SONIDO 4 ALTAVOCES - DHB13
 INSTRUMENTACION CONSOLA S/DISPLAY EN SALPICADERO - DYB00
 INSTRUMENTACION CONSOLA CUADRO INSTRUMENTOS LCD - DGMAE
 ACCESORIOS GUARDAOBJETOS TABLERO INSTR - DRB11
 ACCESORIOS SISTEMA ELECTRICO R3 ECO - DMW08
 ACCESORIOS INSONORIZANTE SALPICADERO - DIA70
 ACCESORIOS S/INDICADOR SOBRECARGA - DL900

DIRECCION CONTROL DE ESTABILIDAD - DUF01
 REFRIGERACION RADIADOR ESTANDAR - DMJ76
 EQUIPO MECANICO CLIMA FRIJO - DCK02
 EQUIPO MECANICO PRECALENTAMIENTO AIRE ADMISION - DNS01
 EQUIPO MECANICO S/INSONORIZANTE MOTOR - DIX00
 EQUIPO MECANICO MOTOR DE ARRANQUE CLASE STTD - DDG11
 EQUIPO ELECTRICO PROTECCION CAJA FUSIBLES - DYP02
 EQUIPO ELECTRICO ALTERNADOR CLASE 18 - DAE18
 ANTIPOLUCION CATALIZADOR INFERIOR 50PPM+ASC - DHD61
 ANTIPOLUCION SISTEMA SCR (ADBLUE) - DL601
 ASIENTOS S/ASIENTO TRASERO - DAL00
 ASIENTOS CINTURONES C/AVISADOR ACÚSTICO - DCG18
 ASIENTOS S/TESTIGO CINTURON DE SEGURIDAD - DUO00
 ASIENTOS DELANTEROS S/ABATIMIENTO - DIW00
 ASIENTOS CONDUCTOR C/REGULACION LUMBAR - DIT01
 ASIENTOS DL S/BANDEJA POSTERIOR - DFZ00
 TAPICERIA/LINEA INT TAPICERIA R1 TPO - DLK11
 TAPICERIA/LINEA INT GRIS 3 - B0RFY
 CLIMATIZACIÓN S/CALEFACCION ADICIONAL - DDK00
 GENERAL INYECCION TURBO C/INTERCOOLER DIRECTO - DAZ18
 CLIMATIZACIÓN BOMBA CALOR CALEFACCION - DCL02
 CLIMATIZACIÓN S/SISTEMA CALEFACCION RAPIDA - DRI00
 CLIMATIZACIÓN TUBOS REFRIGERACION ESTANDAR - DE601
 CLIMATIZACIÓN AIRE ACONDICIONADO - DRE01
 VOLANTE Y MANDOS POMO PALANCA PLASTICO - DUH61
 VOLANTE Y MANDOS MANDO DE RADIO BAJO VOLANTE - DHG05
 AUDIO/MULTIMEDIA S/SIST LLAMADA EMERGENCIA - DYR00
 ANTIPOLUCION NORMA EU6.2 - DDC29
 INSTRUMENTACION PUERTAS C/CENTRALIZADO RADIOFRECUENCIA 433.92 MHZ - DJZ05
 INSTRUMENTACION PUERTAS CHOQUES LATERALES REFORZADOS - DIH08
 INSTRUMENTACION PUERTAS ELEVACIONES CONDUCTOR ELECTRICO - DLT02
 INSTRUMENTACION PUERTAS MANILLAS INTERIORES NEUTRAS - DOR01
 SEGURIDAD S/RETROVISOR INT - DRL00
 SEGURIDAD AIRBAG CONDUCTOR/ACOMPAÑANTE - DNN01
 INSTRUMENTACION CONSOLA S/SISTEMA CONTROL PRESION NEUMATICOS - DUE00
 INSTRUMENTACION CONSOLA CONTROL DE DIAGNOSTICO - DUR03
 INSTRUMENTACION CONSOLA CUADRO INSTR CUENTA KM - DCP01
 INSTRUMENTACION CONSOLA CONSOLA CENTRAL - DCU15
 ACCESORIOS REVESTIMIENTO PISO TR EN GOMA - DGB23
 ACCESORIOS LUZ MALETERO - DEJ02
 ACCESORIOS S/PACK EQUIPAMIENTO - DOF00
 ACCESORIOS MAMPARA SEPARACION DE CARGA - DPX13

Automático

INTERVALOS SERVICIO INSPECCION KILOMETROS

ESPAÑA ESPAÑA

Reportaje Fotográfico

Nº Valoración	CMA_619341	Marca - Modelo	CITROËN/DS BERLINGO VAN (E) (18-)		
Fecha Alta	30/04/2026 14:34:51	CUM	CI04101	Origen	VinQuery
F.Cálculo/Modif.	04/05/2026 8:54:31	Matrícula	8476-LNN		
Código Usuario	CLAIMS MANAGEMENT ADMINISTRATOR, S.L. - USUCAMPA - GTESTIMATE	VIN	VR7EFYHYCMN507524		



20260429_164513.jpg



20260429_164520.jpg



20260429_164532.jpg



20260429_164628.jpg

Reportaje Fotográfico

Nº Valoración	CMA_619341	Marca - Modelo	CITROËN/DS BERLINGO VAN (E) (18-)		
Fecha Alta	30/04/2026 14:34:51	CUM	CI04101	Origen	VinQuery
F.Cálculo/Modif.	04/05/2026 8:54:31	Matrícula	8476-LNN		
Código Usuario	CLAIMS MANAGEMENT ADMINISTRATOR, S.L. - USUCAMPA - GTESTIMATE	VIN	VR7EFYHYCMN507524		



20260429_164631.jpg



20260429_164635.jpg



20260429_164643.jpg



20260429_164710.jpg

Reportaje Fotográfico

Nº Valoración	CMA_619341	Marca - Modelo	CITROËN/DS BERLINGO VAN (E) (18-)		
Fecha Alta	30/04/2026 14:34:51	CUM	CI04101	Origen	VinQuery
F.Cálculo/Modif.	04/05/2026 8:54:31	Matrícula	8476-LNN		
Código Usuario	CLAIMS MANAGEMENT ADMINISTRATOR, S.L. - USUCAMPA - GTESTIMATE	VIN	VR7EFYHYCMN507524		



20260429_164711.jpg



20260429_164724.jpg



20260429_164708.jpg



20260429_164729.jpg

Reportaje Fotográfico

Nº Valoración	CMA_619341	Marca - Modelo	CITROËN/DS BERLINGO VAN (E) (18-)		
Fecha Alta	30/04/2026 14:34:51	CUM	CI04101	Origen	VinQuery
F.Cálculo/Modif.	04/05/2026 8:54:31	Matrícula	8476-LNN		
Código Usuario	CLAIMS MANAGEMENT ADMINISTRATOR, S.L. - USUCAMPA - GTESTIMATE	VIN	VR7EFYHYCMN507524		



20260429_164725.jpg



20260429_164734.jpg



20260429_164738.jpg



20260429_164746.jpg

Reportaje Fotográfico

Nº Valoración	CMA_619341	Marca - Modelo	CITROËN/DS BERLINGO VAN (E) (18-)		
Fecha Alta	30/04/2026 14:34:51	CUM	CI04101	Origen	VinQuery
F.Cálculo/Modif.	04/05/2026 8:54:31	Matrícula	8476-LNN		
Código Usuario	CLAIMS MANAGEMENT ADMINISTRATOR, S.L. - USUCAMPA - GTESTIMATE	VIN	VR7EFYHYCMN507524		



20260429_164745.jpg



20260429_164737.jpg



20260429_164748.jpg



20260429_164750.jpg

Reportaje Fotográfico

Nº Valoración	CMA_619341	Marca - Modelo	CITROËN/DS BERLINGO VAN (E) (18-)		
Fecha Alta	30/04/2026 14:34:51	CUM	CI04101	Origen	VinQuery
F.Cálculo/Modif.	04/05/2026 8:54:31	Matrícula	8476-LNN		
Código Usuario	CLAIMS MANAGEMENT ADMINISTRATOR, S.L. - USUCAMPA - GTESTIMATE	VIN	VR7EFYHYCMN507524		



20260429_164757.jpg



20260429_164802.jpg



20260429_164804(0).jpg



20260429_164804.jpg

Reportaje Fotográfico

Nº Valoración	CMA_619341	Marca - Modelo	CITROËN/DS BERLINGO VAN (E) (18-)		
Fecha Alta	30/04/2026 14:34:51	CUM	CI04101	Origen	VinQuery
F.Cálculo/Modif.	04/05/2026 8:54:31	Matrícula	8476-LNN		
Código Usuario	CLAIMS MANAGEMENT ADMINISTRATOR, S.L. - USUCAMPA - GTESTIMATE	VIN	VR7EFYHYCMN507524		



20260429_164812.jpg



20260429_164805.jpg



20260429_164816(0).jpg



20260429_164816.jpg

Reportaje Fotográfico

Nº Valoración	CMA_619341	Marca - Modelo	CITROËN/DS BERLINGO VAN (E) (18-)		
Fecha Alta	30/04/2026 14:34:51	CUM	CI04101	Origen	VinQuery
F.Cálculo/Modif.	04/05/2026 8:54:31	Matrícula	8476-LNN		
Código Usuario	CLAIMS MANAGEMENT ADMINISTRATOR, S.L. - USUCAMPA - GTESTIMATE	VIN	VR7EFYHYCMN507524		



20260429_164817.jpg



20260429_164506.jpg



20260429_164504.jpg



20260429_164819.jpg

Reportaje Fotográfico

Nº Valoración	CMA_619341	Marca - Modelo	CITROËN/DS BERLINGO VAN (E) (18-)		
Fecha Alta	30/04/2026 14:34:51	CUM	CI04101	Origen	VinQuery
F.Cálculo/Modif.	04/05/2026 8:54:31	Matrícula	8476-LNN		
Código Usuario	CLAIMS MANAGEMENT ADMINISTRATOR, S.L. - USUCAMPA - GTESTIMATE	VIN	VR7EFYHYCMN507524		



20260429_164505.jpg



20260429_164829.jpg



20260429_164831.jpg



20260429_164837.jpg

Reportaje Fotográfico

Nº Valoración	CMA_619341	Marca - Modelo	CITROËN/DS BERLINGO VAN (E) (18-)		
Fecha Alta	30/04/2026 14:34:51	CUM	CI04101	Origen	VinQuery
F.Cálculo/Modif.	04/05/2026 8:54:31	Matrícula	8476-LNN		
Código Usuario	CLAIMS MANAGEMENT ADMINISTRATOR, S.L. - USUCAMPA - GTESTIMATE	VIN	VR7EFYHYCMN507524		



20260429_164838.jpg



20260429_164839.jpg



20260429_164843.jpg



20260429_164846.jpg

Reportaje Fotográfico

Nº Valoración	CMA_619341	Marca - Modelo	CITROËN/DS BERLINGO VAN (E) (18-)		
Fecha Alta	30/04/2026 14:34:51	CUM	CI04101	Origen	VinQuery
F.Cálculo/Modif.	04/05/2026 8:54:31	Matrícula	8476-LNN		
Código Usuario	CLAIMS MANAGEMENT ADMINISTRATOR, S.L. - USUCAMPA - GTESTIMATE	VIN	VR7EFYHYCMN507524		



20260429_164848.jpg



20260429_164853.jpg



20260429_164855.jpg



20260429_164900.jpg

Reportaje Fotográfico

Nº Valoración	CMA_619341	Marca - Modelo	CITROËN/DS BERLINGO VAN (E) (18-)		
Fecha Alta	30/04/2026 14:34:51	CUM	CI04101	Origen	VinQuery
F.Cálculo/Modif.	04/05/2026 8:54:31	Matrícula	8476-LNN		
Código Usuario	CLAIMS MANAGEMENT ADMINISTRATOR, S.L. - USUCAMPA - GTESTIMATE	VIN	VR7EFYHYCMN507524		



20260429_164906.jpg

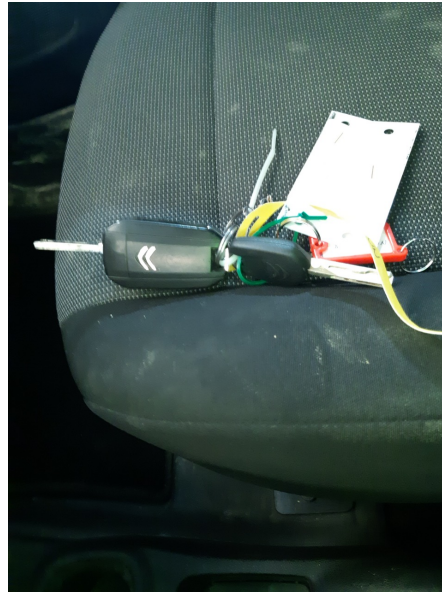

20260429_164653.jpg