

GKK Gutachten GmbH
 Theodorstr. 180, 40472 Düsseldorf

Raiffeisen-Impuls Fuhrparkmanagement
 GmbH & Co. KG

GKK Gutachten GmbH

Theodorstr. 180
 40472 Düsseldorf

Tel.: 0211 6878060
 www.gkk-gutachten.de
 Email: info@gkk-gutachten.de

Wertgutachten

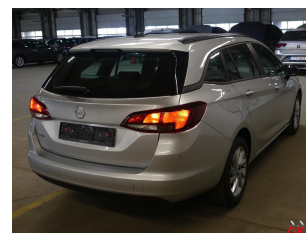
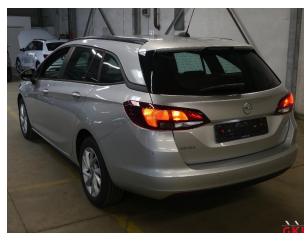

Vorgang

Ihr Auftrag vom	21.05.2026 durch Raiffeisen-Impuls Fuhrparkmanagement GmbH & Co. KG
Besichtigungsort	36272 Niederaula, Industriestraße 11
Besichtigungsdatum	03.06.2026
Referenznummern	0002058166

Fahrzeugdaten / Technische Daten

Fahrzeugident.-Nr.	W0VBD8EU0N8032193		
Fahrzeugart	PKW - Kombilimousine	Farbton / Lackart	Argon-Silber / Metallic
Hersteller	Opel	Nächste HU	01/2027
Typ / Verkaufsbez.	Astra K Sports Tourer 1.5 D Edition	Laufleistung abgelesen	8.293 km
Erstzulassung	09.12.2021	Emissionsklasse	Unbekannt
Getriebe / Gänge	Manuell / 6	Sitzplätze / Türen	5 / 5
Achsen / angetrieben	2 / 1	Anzahl Besitzer	unbekannt
Motorart	Reihenmotor / Diesel	Hubraum / Nennleistung	1.496 ccm / 77 KW
Antriebsart	Frontantrieb		

Fahrzeugdaten wurden gemäß den zur Verfügung gestellten Unterlagen entnommen.

Montierte Räder:					
Position	Reifenart	Felgenart	Hersteller	Dimension	Profiltiefe
vorn links	Sommerreifen	Leichtmetallrad	Continental	205/55 R16 91V	7 mm
vorn rechts	Sommerreifen	Leichtmetallrad	Continental	205/55 R16 91V	7 mm
hinten rechts	Sommerreifen	Leichtmetallrad	Continental	205/55 R16 91V	7 mm
hinten links	Sommerreifen	Leichtmetallrad	Continental	205/55 R16 91V	7 mm
Reservebereifung: TireFit					

Allgemeines / Zustand	
✓ Fahrzeug ist fahrbereit	✗ Unterbodenkontrolle durchgeführt
✗ Fahrzeug ist zugelassen	✓ Hauptschlüssel vorhanden (Anzahl: 2)
✓ Batterie ist betriebsbereit	✗ Nebenschlüssel vorhanden (Anzahl: 0)
✓ Serviceheft vorhanden	✓ Rangierfahrt durchgeführt.
✗ Probefahrt durchgeführt.	✗ Ladekabel vorhanden
✗ Anhängerkupplung vorhanden	✗ Bordwerkzeug vorhanden
Kundendienst laut Serviceheft am 13.02.2026 bei km 7.327.	

Funktionsfähigkeit / Auffälligkeiten	
✓ Motor startet eigenständig	✓ Schließanlage (ZV) funktionsfähig
✓ Lichtanlage funktionsfähig	⊖ Schiebedach oder Verdeck funktionsfähig
✓ Fensterheber funktionsfähig	✓ Entertainment (Radio, Navigationssystem) funktionsfähig
✓ Kombiinstrument und Fahrzeuganzeigen	

Fahrzeugzustand	
✗ verschmutzt	✗ nass
✗ Eis	✗ Schnee

Fahrzeugstandort	
✗ unzureichende Lichtverhältnisse	✗ Lichtblendung (Besichtigung im Freien)
✗ Dunkelheit	✗ Fahrzeug eingeschränkt zugänglich

Legende : ✓ Ja ✗ Nein ○ Nicht prüfbar ⊖ Nicht vorhanden

Vorschaden	Der Vorschaden wurde fach- und sachgerecht behoben	Feststellung
Keine festgestellt.		

Anmerkungen

Ausstattung gemäß VIN-Abfrage

Serienausstattung (nicht verifiziert)			
Airbag Fahrer-/Beifahrerseite		Außenspiegel elektr. verstell- und heizbar	
Bluetooth Audio-Streaming		Bordcomputer	
Check-Control-System		Bremsassistent	
Dachreling schwarz		Drehzahlmesser	
Ecoflex		Elektrische Schnellheizung (Quickheat)	
Elektron. Stabilitäts-Programm Plus (ESP)		Anti-Blockier-System (ABS)	
Elektron. Traktionskontrolle		Fahrassistenz-System: Berganfahr-Assistent (HSA, Hill Start Assist)	
Fensterheber elektrisch vorn + hinten		Fensterheber elektrisch hinten	
Geschwindigkeits-Regelanlage (Tempomat)		Getriebe 6-Gang	
Isifix-Aufnahmen für Kindersitz an Rücksitz		Karosserie: 5-türig	
Klimaanlage		Kopf-Airbag-System	
Laderaumabdeckung		Lenkrad (Leder)	
Lenkrad mit Multifunktion		Audiobedienung am Lenkrad	
Lenksäule (Lenkrad) verstellbar		Licht-Paket	
Ambiente-Beleuchtung Türverkleidung		Leseleuchten im Fond	
Sonnenblenden mit Spiegel (beleuchtet)		Mittelarmlehne vorn verschiebbar	
Modellpflege		Motor 1,5 Ltr. - 77 kW CDTI DPF	
MP3-Schnittstelle für Mobiltelefon/Handy		Reifen-Reparaturkit	
Reifendruck-Kontrollsystem		Rußpartikelfilter	
Schadstoffarm nach Abgasnorm Euro 6d		Scheinwerfer LED	
Seitenairbag vorn		Servolenkung geschwindigkeitsabhängig	
Sicht-Paket		Einschaltautomatik für Fahrlicht	
Scheibenwischer mit Regensensor		Innenspiegel mit Ablendautomatik	
Start/Stop-Anlage		Steckdose (12V-Anschluß) in Mittelkonsole	
Tagfahrlicht LED		Türgriffe außen Wagenfarbe	
Wegfahrsperrung		Zentralverriegelung mit Fernbedienung	
Sonderausstattung (verifiziert)			
Audio-Navigationssystem Multimedia Navi	✓	DAB-Tuner (Radioempfang digital)	✓
Ergonomiesitz vorn links	✓	Gepäcknetz / Tasche an Vordersitzlehne	✓
Lendenwirbelstütze Sitz vorn links, elektr. verstellbar	✓	Gepäckraum-Abtrennung (Netz)	✓
Leichtlaufreifen	✓	LM-Felgen 7x16 (10-Speichen)	✓
Metallic-/Mineraleffekt-Lackierung	✓	Nebelscheinwerfer	✓
Parkpilotsystem vorn und hinten	✓		

Wertbeeinflussende Faktoren

Seite links (Angaben ohne MwSt.)	Reparaturkosten	MW
Tür vorne links Kante, verkratzt, Gebrauchsspur	0,00 €	0,00 €
Seitenwand links, verkratzt, Gebrauchsspur	0,00 €	0,00 €
Ohne Zuordnung (Angaben ohne MwSt.)	Reparaturkosten	MW
Frontscheibe, Steinschlag, Gebrauchsspur	0,00 €	0,00 €
Fahrzeug Front, Steinschlag, Gebrauchsspur	0,00 €	0,00 €

Wertermittlung (bezogen auf den Besichtigungszeitpunkt, Angaben ohne MwSt)

Reparaturkosten	0,00 €
Minderwert	0,00 €
Händlereinkaufspreis	7.075,00 €
Händlerverkaufspreis	8.400,00 €

Besichtigungsbedingungen

Bei dieser Besichtigung wurde eine äußere Inaugenscheinnahme am undemontierten Fahrzeug unter Berücksichtigung der vorgefundenen Besichtigungsbedingungen durchgeführt. Es werden keinerlei Eigenschaften von nicht geprüften oder nur eingeschränkt prüfbar Bereichen des Fahrzeugs zugesichert.

Minderwert

Die festgesetzten Beträge für den Minderwert „MW“ entsprechen nicht den Reparaturkosten für die aufgeführten Beschädigungen sondern orientieren sich an Fahrzeugalter und Laufleistung.
Bei der Ermittlung des ausgewiesenen Fahrzeugwertes fanden diese Werte Verwendung. Berücksichtigt wurden nur überdurchschnittliche Beschädigungen.

Dieses Dokument enthält im Anhang die Fotodokumentation mit 13 Fotos.

Staubach-Beulig, Chris

Der Sachverständige, 08.06.2026

Fotoanlage



Bild 1



Bild 2

Fotoanlage



Bild 3



Bild 4

Fotoanlage



Bild 5



Bild 6

Fotoanlage



Bild 7



Bild 8

Fotoanlage



Bild 9



Bild 10

Fotoanlage



Bild 11



Bild 12

Fotoanlage

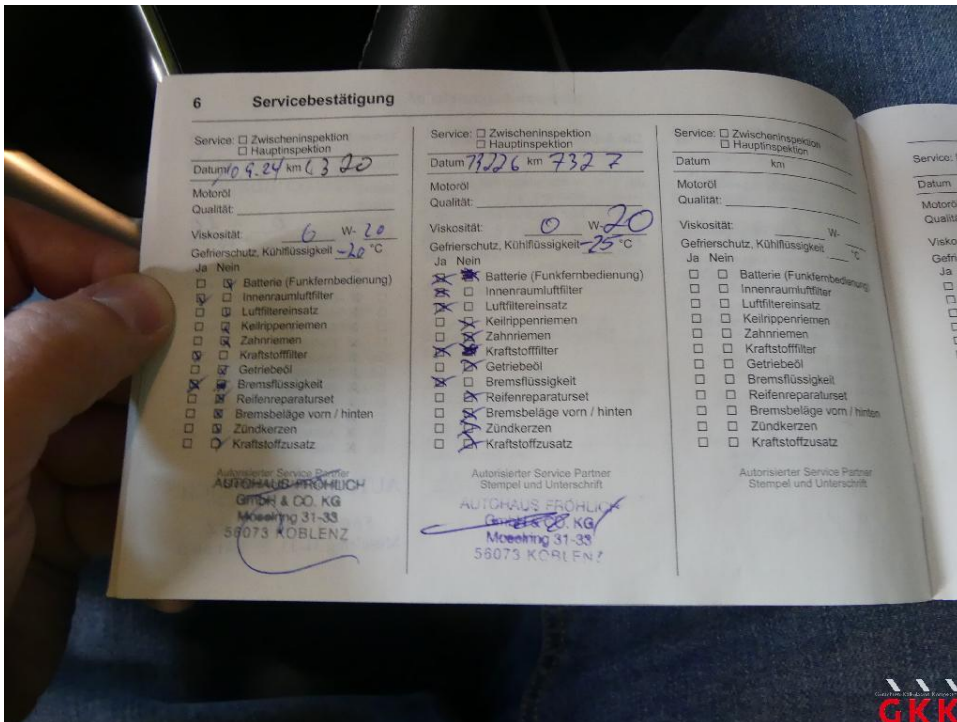

Bild 13