

» Übersicht

Auftrags-Nr: 1002431006
Besichtigt am: 07.05.2026 14:53
Berichts-Nr: 10567884
FIN: WAUZZZF0N2091990



Fahrzeugansicht - diagonal
vorne links



Fahrzeugansicht - diagonal
hinten rechts



Innenraum - Cockpit mit
Laufleistung

» Fahrzeugdaten

Fahrzeugkategorie:	Personenkraftwagen
Fahrzeugart:	SUV
Hersteller:	Audi
Modell:	Q5
HSN / TSN:	0588 / BYR
Erstzulassungsdatum:	14.07.2022
Laufleistung:	77.695 km
Nachweis Kilometerstand:	Abgelesen
Farbe:	Florettsilber Metallic
Farbe Dach:	Florettsilber Metallic
Antriebsart:	Allrad
Motorisierung/Kraftstoff:	Diesel
Hubraum:	3.000 ccm
Leistung:	210 kW (286 PS)
Fahrzeuglänge:	
Fahrzeughöhe:	
Fahrzeugbreite:	
Zulässiges Gesamtgewicht:	
Radstand:	
Anzahl Achsen:	2
Zylinder:	6
Schadstoffklasse:	Euro 6
Anzahl Türen:	4
Anzahl Sitze:	5
Getriebe:	Automatik 8-Gang
Polsterart:	Teilleder
Interieurfarbe:	schwarz-schwarz/schwarz-schwarz/schwarz/titangrau
Anzahl vorhandene Schlüssel:	2

» Dokumente & Wartung

Nächste HU:	09.2027
Zulassungsbescheinigung (ZBT1 Original) vorhanden:	Ja
Zulassungsbescheinigung entgegengenommen:	Ja
Kennzeichen entgegengenommen:	Beide
Wartungsheft:	Digital
Wartungsnachweis:	Nicht prüfbar
Datum der letzten Wartung:	
Km-Stand bei letzter Wartung:	
Restlauf bis Service:	0 KM

» Fahrzeugausstattung

"after sales 1"	Dachspoiler
3-Zonen-Komfortklimaautomatik	Datenmodul Europa
48 Volt Bordnetz	Dekoreinlagen Micrometallic silber
4-Wege-Lendenwirbelstütze für die Vordersitze	Diebstahlwarnanlage
6 Zyl.Dieselmotor 3,0L Aggr. 059.P	Dieselmotor
6-Zyl.Turbodieselmotor 3,0 L/210 KW V6, TDI Common-Rail Grundmotor ist: T7V/T2P	Digitaler Radioempfang
Abgaskonzept, EU6 AP	Doppelton-Signalhorn
Ablage- und Gepäckraumpaket	Dynamiklenkung
Abwicklung Serie	Einbauteile f.6 Zyl.Motor
adaptive air suspension	Einfüllstützen-Modul 1 ohne Einsatz
AdBlue-Tank mit erhöhtem Füllvolumen	Einparkhilfe plus
Airbag für Fahrer und Beifahrer mit Beifahrer-Airbag- Deaktivierung	Einstiegsleisten mit Aluminiumeinlegern vorn, beleuchtet, S- Schriftzug
Akustikverglasung für Türscheiben vorne	Entfall Modellbezeichnung und Leistungs-/Technologie- Schriftzug
Akzentflächen schwarz matt	Erhö.h. der Serienkraftstoffstbefüllung
Ambiente-Lichtpaket plus	Fahrzeuge mit besonderen Produktaufwer- tungsmaßnahmen
Anhängevorrichtung	Fahrzeugklassen-Differenzierung-FY0/FYF-
Audi AG	Federung Standard
Audi connect Navigation & Infotainment	Fertigungsablauf Standard
Audi connect Notruf & Service mit Audi connect Remote & Control	Folienbeklebung
Audi connect Schlüssel	Frontscheibe in Wärmeschutz- und Akustikverglasung
Audi drive select	Fußgängerschutzmaßnahmen erweitert
Audi phone box	Fußhebelwerk "Standard"
Audi pre sense basic	Fußmatten vorn und hinten
Audi pre sense city	Garagentoröffner
Audi virtual cockpit plus	Gepäckraumabdeckung
Aufkleber/Schilder, englisch-deutsch	Gepäckraumklappe elektrisch öffnend und schließend
Außenspiegel elektrisch einstell-, beheiz- und anklappbar, beidseitig automatisch abblendend	Geschwindigkeitsregelanlage mit Geschwindigkeitsbegrenzer
Außenspiegel links, asphärisch	Getränkehalter klimatisiert
Außenspiegel rechts, asphärisch	Gewichtsbereich 8 nur Einbausteuerung keine Bedarfsprognose
Außenspiegelgehäuse in Carbon	Gewichtsklasse Vorderachse Gewichtsbereich 8
Bang & Olufsen Premium Soundsystem mit 3D Klang Basis	Gurtanlagekontrolle
Batterie 380A (68Ah)	Halteassistent
Bauteilesatz ohne länderspezifische Bauvorschrift	Head-up-Display
Betriebserlaubnis Nachtrag	Heckblende (ECE)
Bordliteratur in Deutsch	Innenspiegel automatisch abblendend, rahmenlos
Bordwerkzeug (ohne Wagenheber)	Instrumenteneinsatz, Anzeige in KM/H
Businesspaket	Kältemittel R1234yf
Dachhimmel in Stoff schwarz	Kategorie 0
Dachreling schwarz mit Dachträgererkennung	Kein Selbstabholer
	Kein Sonderfahrzeug,Standard-Ausführung

Keine Aktionsausführung	Ohne Netzkabel für Industriestecker für das e-tron Ladesystem
Kindersicherheits-Paket	Ohne Sitzbelüftung/Massagesitze
Kindersicherung elektrisch betätigt	Ohne Spurhalteassistent
Kindersitzbefestigung ISOFIX für den Beifahrersitz	Ohne Spurwechselassistent
Kindersitzbefestigung ISOFIX und Top Tether für die äußeren Fondsitze	Ohne Trennwand
Kofferraumbodenmatte	Ohne Trittstufe
Komfortmittelarmlehne vorn	Ohne Verkehrszeichenerkennung
Komfortschlüssel mit sensorgesteuerter Gepäckraumverriegelung inklusive Diebstahlwarnanlage	Ohne Vorbereitung für VTS (Vehicle-Tracing System)
Komfortschlüssel, mit Safelock	Ohne Vorkonditionierung
Kraftstoffbehälter mit erhöhtem Füllvolumen	Ohne Wandhalterung
Kraftstoffsystem Diesel	Ohne Wärmespeicher/Zusatzheizung
Ladekantenschutz aus Edelstahl	Ohne Zündanlaß-Schloß-Sperrsystem, ohne Lenkungssperre
Ländergruppe A	Ohne zus. Triebwerks-Unterschutz
Landesverkaufsprogramm Deutschland	Ohne zus. Warnleuchten
Lenksäule, axial u. vertikal einstellbar	OLED-Heckleuchten mit spezifischer Schlusslichtsignatur 3
Linkslenker	Optikpaket schwarz plus
LTE-Unterstützung für Audi phone box	Panorama-Glasdach
Matrix LED-Scheinwerfer mit dynamischer Lichtinszenierung und dynamischem Blinklicht	PKW-Ausführung
Matrix LED-Scheinwerfer mit dynamischer Lichtinszenierung und dynamischem Blinklicht	Privacy Verglasung (Scheiben abgedunkelt)
Matrix LED-Scheinwerfer, OLED-Heckleuchten mit spezifischer Schlusslichtsignatur 1 und Scheinwerfer-Reinigungsanlage	quattro
Mikrofaser Dinamica/Leder-Kombination	quattro mit Sportdifferenzial
Mild-Hybrid	Räder Audi Sport, 5-Doppelspeichen Turbine, titangrau matt, glanzgedreht, 8,5Jx21, Reifen 255/40 R21
Mit connect Paket 2	Räder der Audi Sport / Quattro GmbH
Mit Multifunktionskamera	Räder, 5-Segmentspeichen, 8,0Jx20, Winterreifen 255/45 R20
Mit spez. Schilder/Aufkleber/ Sicherheitszertifikate für Deutschland	Radschrauben diebstahlhemmend
MMI Navigation plus mit MMI touch	Rechtsverkehr
Nicht Heissland	Regionscode " ECE " für Radio
Ohne akustisches Fahrzeug-Warnsystem	Reifen 255/40 R21 102Y xl Rollwiderstandsoptimiert
Ohne Belederung	Reifen ohne Festlegung der Reifenmarke
Ohne besondere Karosseriemaßnahmen	Reifendruck-Kontrollanzeige
Ohne Car2X	Reifenreparaturset
Ohne Dekorfolien/Embleme	Riemenstartergenerator RSG 48V 110-250 A
Ohne Elektromotor (Hybrid)	Rückfahrkamera
Ohne Feuerlöscher	Rücksitzbank plus
Ohne Gefahrenalarmsystem	S line
Ohne integriertes Mautsystem	Schalt-/Wählhebelknopf
Ohne Kennzeichenträger vorn	Scheibenbremsen hinten, 17 Zoll (ECE)
Ohne Ladedose	Scheibenbremsen vorn, 17 Zoll (ECE)
Ohne Ladekabel Mode 3 für öffentliches Laden (AC)	Scheinwerfer-Reinigungsanlage
Ohne Netzkabel für Haushaltsstecker für das e-tron Ladesystem	Schienensystem mit Fixierset
	Seitenairbags vorn und hinten und Kopfairbagsystem
	Serienqualität

Serviceanzeige 30000 km oder 1 Jahr (variabel)
Sitzheizung vorn
Sonnenblende auf Fahrer- und Beifahrerseite
Sonnenschutzrollo manuell für die Türscheiben hinten
spezielles Typschild EU
Sportback
Sportkontur-Lederlenkrad, 3-Speichen, unten abgeflacht mit Multifunktion plus
Sportsitze vorn
Standard
Standard-Klimazonen
Standheizung und -lüftung
Start-Stop-System
Stoßfänger verstärkt
Tagfahrlicht
tiptronic
Tiptronic
Trägerfrequenz 433,92 bis 434,42 MHz
Transportschutz (Ausf.2)
Typprüfland Deutschland
USB-Ladeschnittstelle für die Fondpassagiere
variable Kopfstützen für die Vordersitze
Variante Grundausstattung
Verbandmaterial mit Warndreieck und Warnwesten
Vorbereitung für Functions on Demand
Vordersitze elektrisch einstellbar

» Bereifung

MONTIERTE BEREIFUNG

Hersteller	Ort	Position	Typ	Felge	Dimension	Profiltiefe
Continental	Vorne	Links	Winter	Aluminium	255/45 R 20 101 V	3,0 mm
Continental	Vorne	Rechts	Winter	Aluminium	255/45 R 20 101 V	3,0 mm
Continental	Hinten	Links	Winter	Aluminium	255/45 R 20 101 V	3,0 mm
Continental	Hinten	Rechts	Winter	Aluminium	255/45 R 20 101 V	3,0 mm

Reifen zulässig: Ja

Reifen verkehrssicher: Ja

ZUSÄTZLICHE BEREIFUNG

Hersteller	Ort	Position	Typ	Felge	Dimension	Profiltiefe
Pirelli			Sommer	Aluminium	255/40 R 21 102 Y	1,8 mm
Pirelli			Sommer	Aluminium	255/40 R 21 102 Y	1,7 mm
Pirelli			Sommer	Aluminium	255/40 R 21 102 Y	2,5 mm
Pirelli			Sommer	Aluminium	255/40 R 21 102 Y	2,3 mm

Reifen zulässig: Ja

Reifen verkehrssicher: Ja

ERSATZ-/NOTRAD & ZUBEHÖR

Bordwerkzeug vorhanden: Ja

Tirefit vorhanden: Ja

Tirefit Ablaufdatum: 03.2027

Kompressor vorhanden: Ja

» Wertmindernde Faktoren

Nr	Bauteil	Schadensbeschreibung	Reparaturempfehlung
1	Reifen	Verschlissen	Ersetzen
2	Zusätzliche(r) Reifen	Verschlissen	Ersetzen
3	Wartung	Wartung fällig	Ausführen
4	Tür hinten rechts	Delle(n)	Kaltdrücken

» Gebrauchsspuren

Nr	Bauteil	Schadensbeschreibung	Reparaturempfehlung
1	Stoßfänger hinten	Steinschlag	Akzeptabel (Gebrauchsspur)
2	Stoßfänger vorne	Steinschlag	Akzeptabel (Gebrauchsspur)
3	Blende/Abdeckung	Kratzer	Akzeptabel (Gebrauchsspur)
4	Dach	Delle(n)	Akzeptabel (Gebrauchsspur)

» Merkantile Wertminderung

Vorschäden bekannt:	Nein
Vorschäden feststellbar:	Nein
Nachlackierungen vorhanden:	Nein
Lackschichtdickenmessung durchgeführt:	Ja - ohne Auffälligkeiten/Abweichungen

ERGEBNISSE DER LACKSCHICHTDICKENMESSUNG

Die Messwerte lagen im üblichen Bereich.

Pro Bauteil wurden mindestens 3 Messungen durchgeführt.

» Hinweise zum Zustandsbericht

Angaben zum Auftrag und zum Bewertungsumfang:

Es wurde der Auftrag erteilt, einen Zustandsbericht über das beschriebene Fahrzeug zu erstellen.

Die Fahrzeugzustandsbewertung erfolgte auftragsgemäß auf Basis der vom Auftraggeber vorgegebenen Standards für Fahrzeugbewertungen. Die Feststellungen im Einzelfall trifft der Sachverständige aufgrund eigener Sachkunde und nach eigenem sachverständigen Ermessen.

Fahrzeug-Identifizierung:

WAUZZZFY0N2091990

FIN abgelesen und stimmt mit Unterlagen überein

Allgemeinzustand:

Gereinigt

Besichtigungsbedingungen:

Nässe

Hebebühne/Hubmittel benutzt:

Ja

Motorenlauf durchgeführt:

Ja

Fahrprobe durchgeführt:

Nein

» Sonstige Bemerkungen

Vorliegendes Exemplar wurde auf elektronischem Wege erzeugt. Es ist ohne Originalunterschrift gültig.

» Ansichtsfotos



Fahrzeugansicht - diagonal vorne links

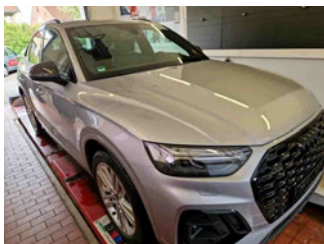

Fahrzeugansicht - diagonal vorne rechts



Fahrzeugansicht - diagonal hinten links

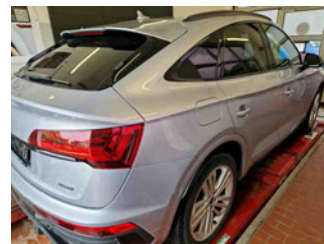

Fahrzeugansicht - diagonal hinten rechts



Innenraum - Cockpit mit Laufleistung



Equipment - Bordwerkzeug



Seitenansicht - Schweller links

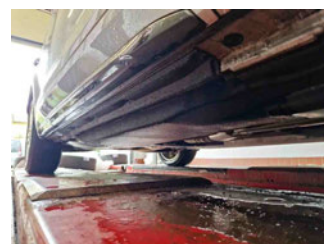

Seitenansicht - Schweller rechts



Fahrzeug - Typenschild/Fahrgestellnummer

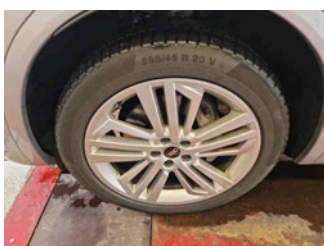

Räder - Rad montiert vorne links



Räder - Rad montiert vorne rechts



Räder - Rad montiert hinten links



Räder - Rad montiert hinten rechts



Räder - Rad beiliegend #1



Räder - Rad beiliegend #2



Räder - Rad beiliegend #3



Räder - Rad beiliegend #4



Innenraum - Mittelkonsole



Fahrzeug - Motorraum offen

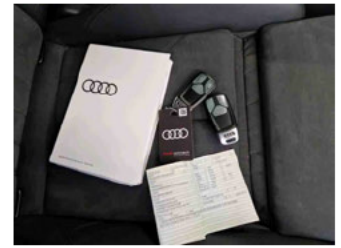

Equipment - Boardmappe/
Securitybag



Innenraum - Kofferraum



Fahrzeug - abgegebene ZB1



Räder - eingelegt im Fahrzeug



Equipment - Anhängerkupplung

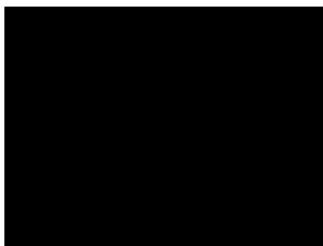

Fahrzeug - Serviceunterlagen /
Wartungsnachweis

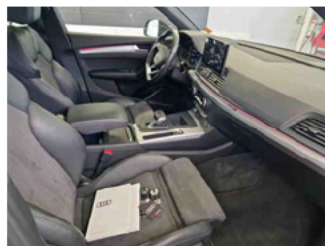

Innenraum - vorne



Innenraum - hinten



Räder - Haltbarkeitsdatum
Tirefit



Unterbodenscan



Innenraum -
Navigationsgerät/Radio

» Beschädigungsfotos

WERTMINDERNDE FAKTOREN

1 - Reifen - Verschlissen - Ersetzen

Kommentar

4x Winterräder Verschleissgrenze erreicht



2 - Zusätzliche(r) Reifen - Verschlissen - Ersetzen

Kommentar

2x Sommerräder Verschleissgrenze erreicht



3 - Wartung - Wartung fällig - Ausführen

Kommentar

Service fällig

4 - Tür hinten rechts - Delle(n) - Kaltdrücken

Kommentar

Türe vorne rechts Delle

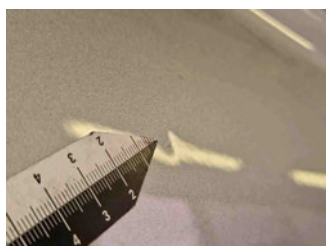

GEBRAUCHSSPUREN

1 - Stoßfänger hinten - Steinschlag - Akzeptabel (Gebrauchsspur)

Kommentar

Stoßstange hinten abplatzer und Oberflächenkratzer



2 - Stoßfänger vorne - Steinschlag - Akzeptabel (Gebrauchsspur)

Kommentar

Stoßstange vorne kleinere Steinschläge

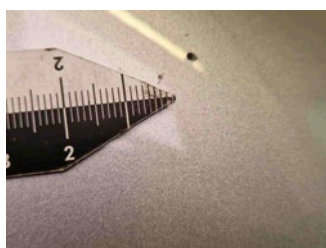

3 - Blende/Abdeckung - Kratzer - Akzeptabel (Gebrauchsspur)

Kommentar

Dekor Türe vorne links Oberflächenkratzer



4 - Dach - Delle(n) - Akzeptabel (Gebrauchsspur)

Kommentar

Daher Delle <2cm

