

Fahrzeugdetails

Fahrgestell-Nr.	ZACNJECA0 PPS74322	Erstzulassung	11.01.2024	Außenfarbe	Unbekannt
Hersteller	JEEP	Kennzeichen		Laufleistung	33 386 km
Modell	COMPASS 1.5I GSE T4 48V e-Hybr High Alt				

Auftragsdaten

Eingangsdatum	17.02.2026	Sachverständigen ID-Nr.	6786288	Datum der Bewertung	24.02.2026
Datum Beauftragung	17.02.2026	Leasinggeber		Lagerplatz	

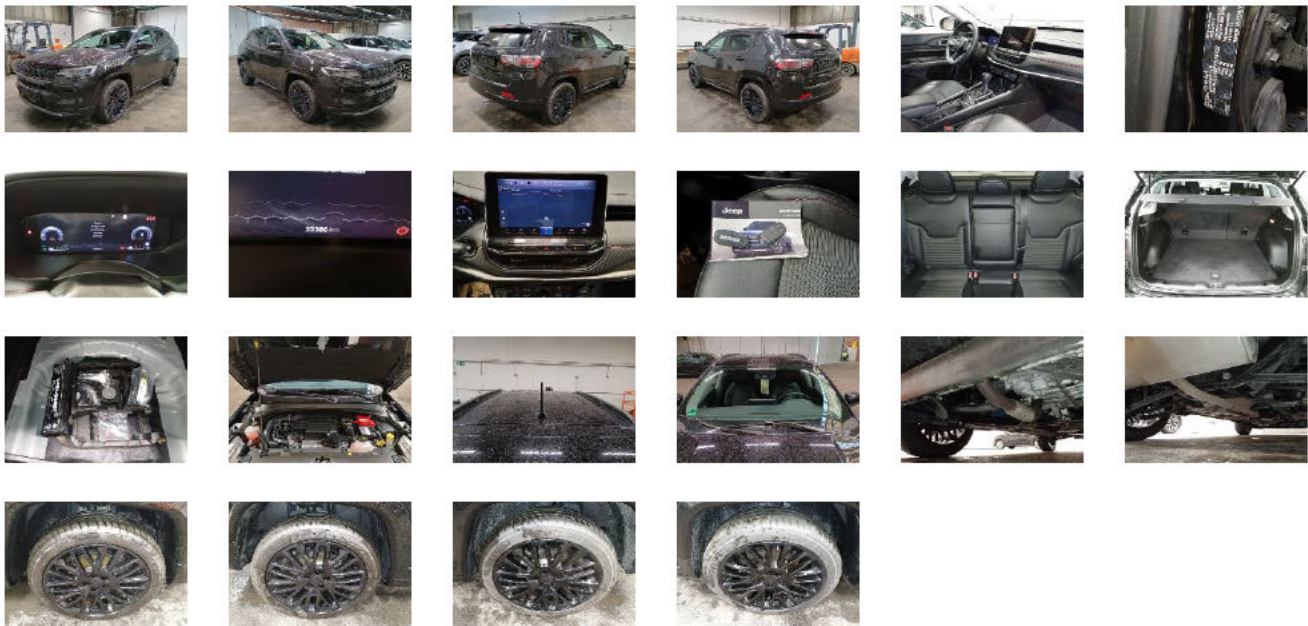

Fahrzeugausstattung

Navigationssystem	✓
Alufelgen	✓

Lose Teile

Nothilfekit Reserverad	✓
Bordwerkzeug	✓
Hutablage	✓
Fußmatte HR	✓
Fußmatte HL	✓
Fußmatte VR	✓
Fußmatte VL	✓
Antenne	✓

Fahrzeugdokumente / Schlüssel



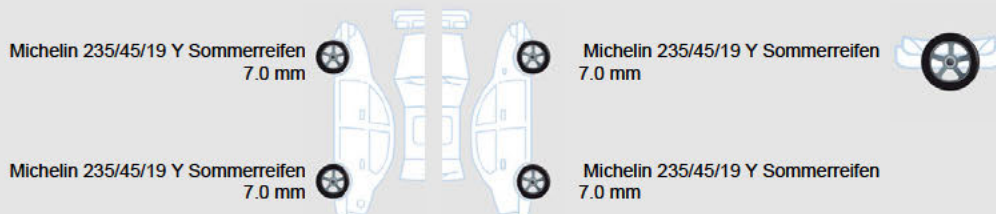

Betriebsanleitung	✓
Ersatzschlüssel	✓
Schlüssel	✓
Schlüssel mit Fernbedienung	✓
Serviceheft	✗
Inspektion	✗

Reifen



Schadendetails

DEKRA Automotive Solutions

1		Bauteil	Serviceheft	Reparaturzeit	-	Teilekosten	20,00€
		Position		- Reparaturkosten	-	Gesamtkosten	20,00€
		Beschreibung	Fehlt	Lackierungszeit	-	Abwertung in %	15,00%
		Intensität		Lackierungskosten	-	Abwertung o. MwSt	- 3,00
		Reparaturmethode	Ersetzen	Pauschale	-	Nettokosten	17,00€
2		Bauteil	Inspektion	Reparaturzeit	-	Teilekosten	250,00€
		Position		- Reparaturkosten	-	Gesamtkosten	250,00€
		Beschreibung	Fehlt	Lackierungszeit	-	Abwertung in %	15,00%
		Intensität		Lackierungskosten	-	Abwertung o. MwSt	- 37,50
		Reparaturmethode	Ersetzen	Pauschale	-	Nettokosten	212,50€
3		Bauteil	Bordmappe	Reparaturzeit	-	Teilekosten	20,00€
		Position		- Reparaturkosten	-	Gesamtkosten	20,00€
		Beschreibung	Fehlt	Lackierungszeit	-	Abwertung in %	15,00%
		Intensität		Lackierungskosten	-	Abwertung o. MwSt	- 3,00
		Reparaturmethode	Ersetzen	Pauschale	-	Nettokosten	17,00€
4		Bauteil	Kotflügel	Reparaturzeit	0,20	Teilekosten	-
		Position	Vorne Rechts	Reparaturkosten	28,00€	Gesamtkosten	28,00€
		Beschreibung	Kratzer	Lackierungszeit	-	Abwertung in %	15,00%
		Intensität		Lackierungskosten	-	Abwertung o. MwSt	- 4,20
		Reparaturmethode	Polieren	Pauschale	28,00€	Nettokosten	23,80€

Anmerkungen

fahrzeug nass u. verschmutzt.
bordmappe u. serviceheft fehlen, insp. nicht nachvollziehbar.

Zusammenfassung Bewertung

Rep.Kosten o. MwSt.	318,00€	Abwertung o. MwSt	-47,70€	Minderwert o. MwSt	270,30€
---------------------	---------	-------------------	---------	--------------------	---------

Zusammenfassung der Arbeitskosten

	Stundensatz	Zeit in Std	Rep.Kosten o. MwSt.	Abwertung in %	Abwertung o. MwSt	Minderwert o. MwSt
Karosserie	140,00€	0,20	28,00€	15,00 %	-4,20€	23,80€
Lackierung	0,00€	0,00	0,00€	-	-	0,00€
Zusatzarbeiten-Lackvorbereitung	0,00€	0,00	0,00€	-	-	0,00€

Verschiedene

	Rep.Kosten o. MwSt.	Abwertung in %	Abwertung o. MwSt	Minderwert o. MwSt
Kleinteile und Entsorgung	0,00€	-	-	0,00€
Teilekosten	290,00€	15,00 %	-43,50€	246,50€
Pauschale	-290,00€	-	-4,20€	-294,20€