

19.06.2026

## Fahrzeugbeschreibung

**Fahrzeug:** **MERCEDES A-Klasse A 250 e DCT Limousine4-türig 1332 ccm 218 PS / 160 KW Elektrisch 8-Gang Automatik**

Amtliches Kennzeichen: HD -DL 0174E      Fahrgestell-Nummer: W1K3G8GB6PJ391289  
Vertrags-Nummer: 99712082      Erstzulassung: 27.10.2022  
Internes KZ: 15065318      Kilometer-Stand: 0

Unfall/Schaden: Dem Verkäufer wurden keine unfallbedingten Beschädigungen am Fahrzeug angezeigt.

-----

### Ausstattung:

**MERCEDES A-Klasse A 250 e DCT Limousine4-türig 1332 ccm 218 PS / 160 KW Elektrisch 8-Gang Automatik**

Lackierung: \_\_\_\_\_ Polsterung: \_\_\_\_\_ Telefontyp: \_\_\_\_\_

**Listenpreis ohne Sonderausstattung in EUR (vor Mwst.)** **0,00**

Sonderausstattung in EUR (vor Mwst.):

**Listenpreis gesamt in EUR (vor Mwst.)** **0,00**

## Technische Daten

(Angaben basieren auf Herstellerangaben\*)

Fahrzeug:	MERCEDES A-Klasse A 250 e DCT Limousine4-türig 1332 ccm 218 PS / 160 KW Elektrisch 8-Gang Automatik		
Modelljahr:	2022		
kW / PS:	160 / 218	Hubraum:	1332
Getriebe:	Automatik	Anzahl Gänge:	8
Emissionsgruppe:	I2	CO2 (g/km):	30
durchschn. Verbr./100 Km:	0,0000	Tankinhalt:	35
Max. Km/h:	240	Beschl. 0-100 Km/h in Sec.:	6,700
Leergewicht (kg):	1695	zul. Gewicht (kg):	2175

\* Angaben ohne Gewähr

29672/29602

**Unfall-/Schadenspiegel**

**Vertrags-Nummer:** 99712082  
**Amtliches Kennzeichen:** HD -DL 0174E  
**Übersicht erstellt am:** 19.06.2026

Für das Fahrzeug gem. o.g. Leasingvertrag, Fahrzeugtyp

**MERCEDES A-Klasse A 250 e DCT Limousine4-türig 1332 ccm 218 PS / 160 KW Elektrisch 8-Gang Automatik**

wurden uns während der Vertragslaufzeit nachfolgende Beschädigungen angezeigt:

---

<i>Datum</i>	<i>SNR</i>	<i>Verursacher</i>	<i>Beschädigung</i>	<i>Reparatur erfolgt *</i>	<i>Gutachten vorhanden *</i>
--------------	------------	--------------------	---------------------	--------------------------------	----------------------------------

---

\* Sofern für eine Schadennummer mehrere Beschädigungen angegeben sind, gilt der Eintrag in dieser Spalte für die gesamte Schadennummer.

**Unfall-/Schadenspiegel zur Kenntnis genommen:**

\_\_\_\_\_  
Datum und Unterschrift Käufer

**Wartungsreport**

**Vertrags-Nummer:** 99712082  
**Amtliches Kennzeichen:** HD -DL 0174E  
**Übersicht erstellt am:** 19.06.2026

Für das Fahrzeug gem. o.g. Leasingvertrag, Fahrzeugtyp

**MERCEDES A-Klasse A 250 e DCT Limousine4-türig 1332 ccm 218 PS / 160 KW Elektrisch 8-Gang Automatik**

wurden uns während der Vertragslaufzeit nachfolgende Wartungen angezeigt:

---

<i>Datum</i>	<i>Km-Stand</i>	<i>Art der Wartung</i>
--------------	-----------------	------------------------

---

**Wartungsreport zur Kenntnis genommen:**

\_\_\_\_\_  
Datum und Unterschrift Käufer

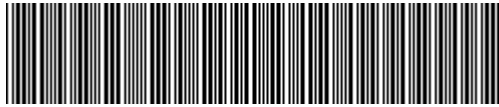

**W1K3G8GB6PJ391289**

## Vehicle details

Operator		Inspection condition	sufficient
License number		Mileage (Read)	33,057 km
Manufacturer	Mercedes-Benz	Next maintenance in	-187 Tag(e)
Type / Model	A 250 e	Main inspection (Read from ZBI)	10/2025
Vehicle Identification number	W1K3G8GB6PJ391289	Power / Engine displacement	118 kW / 1,332 ccm
First registration	27 Oct 2022	Upholstery/Colour	/
Last maintenance		Paintwork	
Fuel type	Hybr.B/E ext.auf	Gearbox	Automatic

## Zustandsbericht

### Value reducing factors

No.	Component group	Description
1	Documents	Service book (Wartungsnachweise fehlen) - No deduction
2	Wheel / tyres	Alloy rim - rear left side - Scratched - No deduction
3	Rear bumper	Rear bumper - Scratch(es) - Cover / polish
4	Door - rear left side	Door - Scratch(es) - Cover / polish
5	Side panel - rear left side	Side panel - Scratched - Cover / polish
6	Door - front left side	Door - Scratch(es) - Cover / polish
7	Misc.	Main inspection - Due - Replace
8	2nd wheel set	1 alloy rim - Scratched - Loss in value
9	Side panel - rear right side	Sill - Dent / paintcoat damage - Smart repair
10	Misc.	Inspection / maintenance - Due - Replace
11	Side panel - rear left side	Sill - Dent / paintcoat damage - Smart repair

### Wear and tear

No.	Component group	Description
1	Interior	Interior - Abrasion - No deduction
2	Body	Body (Steinschläge) - Scratch(es) - No deduction
3	Vehicle glazing	Windscreen - Stone chips - No deduction
4	Door - front left side	Door edge - Scratched - No deduction

### Missing parts

Missing part

### Detected repainting

No.	Location
	None detectable

**TÜV SÜD Auto Service GmbH**  
Römeräcker 1  
76351 Linkenheim - Hochstetten

**Inspection location**  
SAP Walldorf  
69190 Walldorf

Inspection date: 5 Jun 2026  
**Protocol number: 45793669**  
Delivery date: 5 Jun 2026



## Main tyres

Axle	Tyre size	Manufacturer	Type of tyre	Tread depth	Roadworthy	Permissibility
1	225/45 R18 95V	Pirelli	Winter tyres	7mm - 7mm	o.k.	
2	225/45 R18 95V	Pirelli	Winter tyres	6mm - 6mm	o.k.	

## Additional tyres

Axle	Tyre size	Manufacturer	Type of tyre	Tread depth	Roadworthy	Permissibility
1	225/45 R18 91W	Continental	Summer tyres	5mm - 5mm	o.k.	
2	225/45 R18 91W	Continental	Summer tyres	5mm - 5mm	o.k.	

The wear and tear condition and possible damages to the tyres are considered in the value.

## Comments

Keine Gewähr auf Vollständigkeit und  
Richtigkeit der angezeigten Ausstattung.  
Techn. Änderungen vorbehalten  
Das Fahrzeug weist dem Alter, der Laufleistung und dem  
Einsatzzweck entsprechende Gebrauchsspuren auf.  
elektr. Komponenten geprüft, i. O.

Lackwerte geprüft, i. O.

**TÜV SÜD Auto Service GmbH**  
Römeräcker 1  
76351 Linkenheim - Hochstetten

**Inspection location**  
SAP Walldorf  
69190 Walldorf

Inspection date: 5 Jun 2026  
**Protocol number: 45793669**  
Delivery date: 5 Jun 2026



---

## Vehicle details

<b>Manufacturer</b>	Mercedes-Benz	<b>Inspection condition</b>	sufficient
<b>Type / Model</b>	A 250 e	<b>Mileage (Read)</b>	33,057 km
<b>Vehicle Identification number</b>	W1K3G8GB6PJ391289	<b>First registration</b>	27 Oct 2022

### Details of the order:

In accordance with the contract, the evaluation of vehicle's condition was performed without the vehicle being disassembled.

### Vehicle identification:

The vehicle identification number (VIN) was read from the vehicle and its conformity with the submitted documents was confirmed by the undersigned during the inspection.

### Inspection conditions:

The inspection conditions were sufficient for the assessment of the vehicle.

### General condition:

The vehicle shows traces of wear and tear corresponding to its age and purpose



## Overview pictures



Figure 1: Diagonal front



Figure 2: Diagonal front



Figure 3: Diagonal rear



Figure 4: Diagonal rear



Figure 5: Interior



Figure 6: Interior



Figure 7: Interior



Figure 8: Interior



Figure 9: Interior



Figure 10: Misc.



Figure 11: Misc.

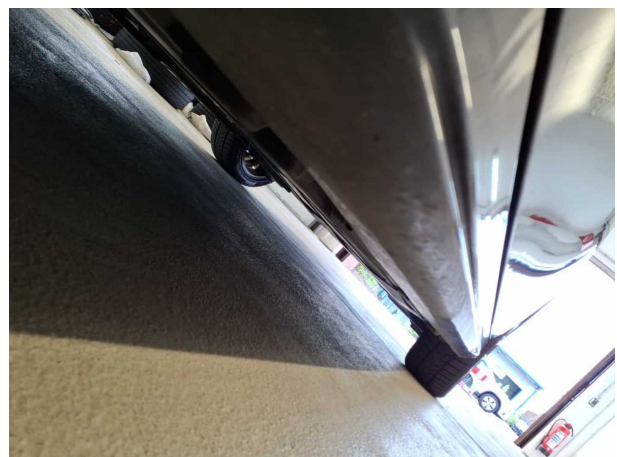

Figure 12: Misc.



Figure 13: Misc.

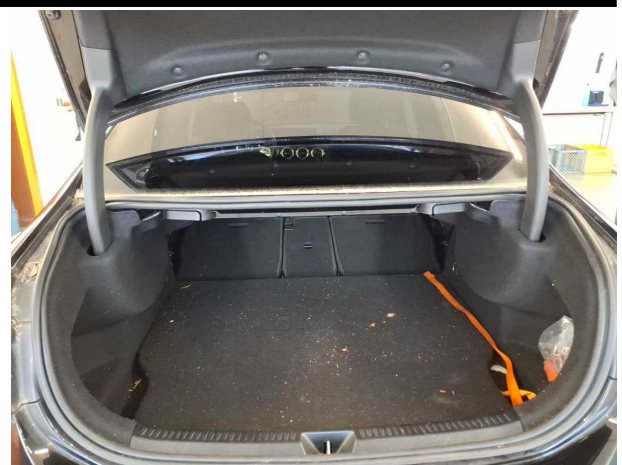

Figure 14: Misc.



Figure 15: Misc.



Figure 16: Misc.



Figure 17: Misc.



Figure 18: Misc.

TÜV SÜD Auto Service GmbH  
Römeräcker 1  
76351 Linkenheim - Hochstetten

Inspection location  
SAP Walldorf  
69190 Walldorf

Inspection date: 5 Jun 2026  
Protocol number: 45793669  
Delivery date: 5 Jun 2026



Figure 19: Misc.

## Pictures of damage

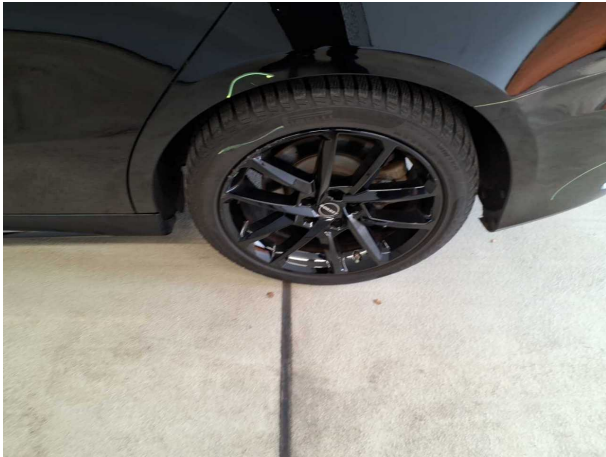

**Damage #2:** Wheel / tyres: Alloy rim - rear left side - Scratched - ...  
deduction



**Damage #2:** Wheel / tyres: Alloy rim - rear left side - Scratched  
- No deduction

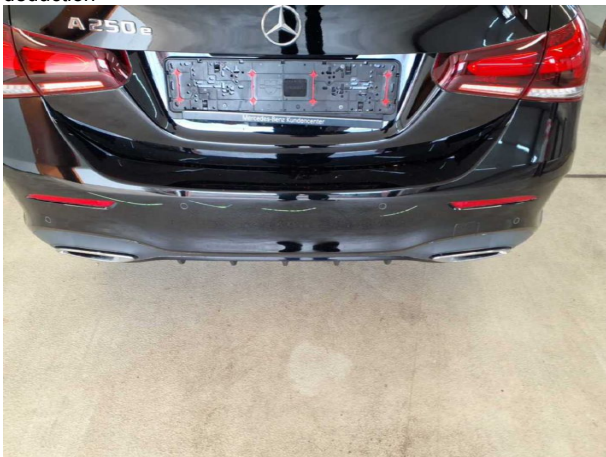

**Damage #3:** Rear bumper: Rear bumper - Scratch(es) - Cover /  
polish



**Damage #3:** Rear bumper: Rear bumper - Scratch(es) - Cove...  
polish

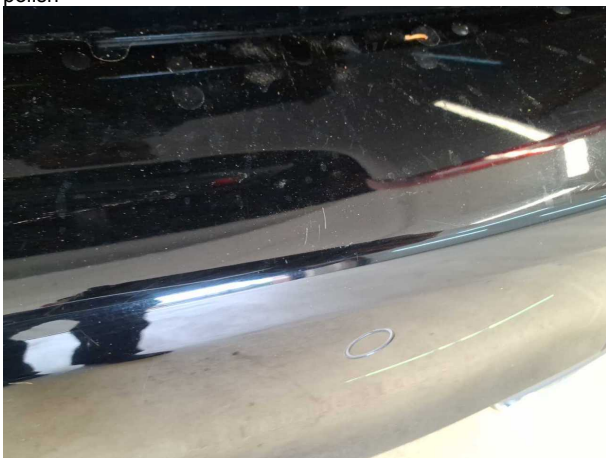

**Damage #3:** Rear bumper: Rear bumper - Scratch(es) - Cover /  
polish



**Damage #3:** Rear bumper: Rear bumper - Scratch(es) - Cove...  
polish



Damage #4: Door - rear left side: Door - Scratch(es) - Cover / polish



Damage #4: Door - rear left side: Door - Scratch(es) - Cover / polish



Damage #5: Side panel - rear left side: Side panel - Scratched - Cover / polish



Damage #5: Side panel - rear left side: Side panel - Scratched... Cover / polish



Damage #6: Door - front left side: Door - Scratch(es) - Cover / polish



Damage #6: Door - front left side: Door - Scratch(es) - Cover / polish



**Damage #8:** 2nd wheel set: 1 alloy rim - Scratched - Loss in value



**Damage #9:** Side panel - rear right side: Sill - Dent / paintcoat damage - Smart repair



**Damage #9:** Side panel - rear right side: Sill - Dent / paintcoat damage - Smart repair



**Damage #11:** Side panel - rear left side: Sill - Dent / paintcoat damage - Smart repair



**Damage #11:** Side panel - rear left side: Sill - Dent / paintcoat damage - Smart repair

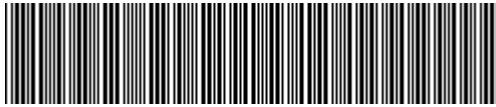

**W1K3G8GB6PJ391289**

## Angaben zum Fahrzeug

<b>Halter</b>		<b>Besichtigungszustand</b>	ausreichend
<b>Kennzeichen</b>		<b>Laufleistung (abgelesen)</b>	33.057 km
<b>Hersteller</b>	Mercedes-Benz	<b>Restlauf bis Service</b>	-187 Tag(e)
<b>Typ/Modell</b>	A 250 e	<b>HU (Abgelesen aus ZBI)</b>	10/2025
<b>Fahrgestellnummer</b>	W1K3G8GB6PJ391289	<b>Leistung / Hubraum</b>	118 kW / 1.332 ccm
<b>Erstzulassung</b>	27.10.2022	<b>Polster/Farbe</b>	/
<b>Letzte Wartung</b>		<b>Lackierung</b>	
<b>Kraftstoffart</b>	Hybr.B/E ext.auf1	<b>Getriebe</b>	Automatik

## Zustandsbericht

### Wertmindernde Faktoren

Nr.	Bauteilgruppe	Beschreibung
1	Unterlagen	Serviceheft (Wartungsnachweise fehlen) - kein Abzug
2	Rad/Reifen	Leichtmetallfelge hinten links - verkratzt / verschürft - kein Abzug
3	Stoßfänger hinten	Stoßfänger hinten - Kratzer - auslegen / polieren
4	Tür hinten links	Tür - Kratzer - auslegen / polieren
5	Seitenwand links	Seitenwand - verkratzt / verschürft - auslegen / polieren
6	Tür vorn links	Tür - Kratzer - auslegen / polieren
7	Sonstiges	Hauptuntersuchung - fällig - erneuern
8	2.Radsatz	1 Leichtmetallfelge - verkratzt / verschürft - Wertminderung
9	Seitenwand rechts	Einstieg - Delle / Lackschaden - Smart Repair
10	Sonstiges	Inspektion/Wartung - fällig - erneuern
11	Seitenwand links	Einstieg - Delle / Lackschaden - Smart Repair

### Gebrauchsspuren

Nr.	Bauteilgruppe	Beschreibung
1	Interieur	Innenraum - Abrieb - kein Abzug
2	Karosserie	Karosserie (Steinschläge) - Kratzer - kein Abzug
3	Verglasung	Frontscheibe - Steinschlag - kein Abzug
4	Tür vorn links	Türkante - verkratzt / verschürft - kein Abzug

### Fehlteile

Fehlteil

### Festgestellte Nachlackierungen

Nr. Ort

Keine feststellbar

**TÜV SÜD Auto Service GmbH** **Besichtigungsort**  
Römeräcker 1 SAP Walldorf  
76351 Linkenheim - Hochstetten 69190 Walldorf

Besichtigungsdatum: 05.06.2026  
**Protokollnummer: 45793669**  
Anlieferungsdatum: 05.06.2026



## Hauptbereifung

Achse	Reifengröße	Hersteller	Reifentyp	Profiltiefe	Verktgl.	Zul.
1	225/45 R18 95V	Pirelli	Winterreifen	7mm - 7mm	i.O.	
2	225/45 R18 95V	Pirelli	Winterreifen	6mm - 6mm	i.O.	

## Zusatzbereifung

Achse	Reifengröße	Hersteller	Reifentyp	Profiltiefe	Verktgl.	Zul.
1	225/45 R18 91W	Continental	Sommerreifen	5mm - 5mm	i.O.	
2	225/45 R18 91W	Continental	Sommerreifen	5mm - 5mm	i.O.	

Der Verschleißzustand sowie evtl. Schäden an der Bereifung sind wertmäßig berücksichtigt.

## Bemerkungen

Keine Gewähr auf Vollständigkeit und  
Richtigkeit der angezeigten Ausstattung.  
Techn. Änderungen vorbehalten  
Das Fahrzeug weist dem Alter, der Laufleistung und dem  
Einsatzzweck entsprechende Gebrauchsspuren auf.  
elektr. Komponenten geprüft, i. O.

Lackwerte geprüft, i. O.

**TÜV SÜD Auto Service GmbH**    **Besichtigungsort**  
Römeräcker 1                      SAP Walldorf  
76351 Linkenheim - Hochstetten                      69190 Walldorf

Besichtigungsdatum: 05.06.2026  
**Protokollnummer: 45793669**  
Anlieferungsdatum: 05.06.2026



---

## Angaben zum Fahrzeug

<b>Hersteller</b>	Mercedes-Benz	<b>Besichtigungszustand</b>	ausreichend
<b>Typ/Modell</b>	A 250 e	<b>Laufleistung (abgelesen)</b>	33.057 km
<b>Fahrgestellnummer</b>	W1K3G8GB6PJ391289	<b>Erstzulassung</b>	27.10.2022

### Angaben zum Auftrag:

Auftragsgemäß erfolgte die Fahrzeugzustandsbewertung in demontagefreien Zustand.

### Fahrzeug-Identifizierung:

Die Fahrzeug-Identifizierungsnummer (FIN) wurde am Fahrzeug abgelesen und die Übereinstimmung im Verlauf der Besichtigung durch den Unterzeichner mit den vorgelegten Unterlagen festgestellt.

### Besichtigungsbedingungen:

Die Besichtigungsbedingungen waren zur Beurteilung des Fahrzeuges ausreichend.

### Allgemeinzustand:

Das Fahrzeug weist dem Alter und Einsatzzweck entsprechende Gebrauchsspuren auf.

## Übersichtsfotos



Abbildung 1: Schräg vorne



Abbildung 2: Schräg vorne



Abbildung 3: Schräg hinten



Abbildung 4: Schräg hinten



Abbildung 5: Innenraum



Abbildung 6: Innenraum



Abbildung 7: Innenraum



Abbildung 8: Innenraum



Abbildung 9: Innenraum



Abbildung 10: Sonstiges



Abbildung 11: Sonstiges



Abbildung 12: Sonstiges



Abbildung 13: Sonstiges

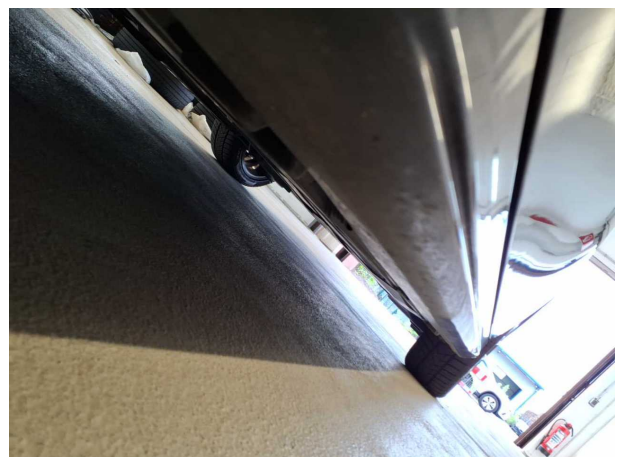

Abbildung 14: Sonstiges



Abbildung 15: Sonstiges

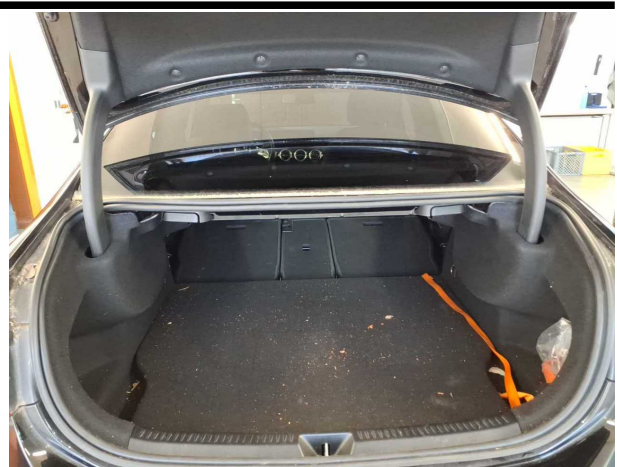

Abbildung 16: Sonstiges



Abbildung 17: Sonstiges



Abbildung 18: Sonstiges

TÜV SÜD Auto Service GmbH  
Römeräcker 1  
76351 Linkenheim - Hochstetten

**Besichtigungsort**  
SAP Walldorf  
69190 Walldorf

Besichtigungsdatum: 05.06.2026  
**Protokollnummer: 45793669**  
Anlieferungsdatum: 05.06.2026



Abbildung 19: Sonstiges



## Beschädigungsfotos



**Beschädigung #2:** Rad/Reifen: Leichtmetallfelge hinten links - verkratzt / verschürft - kein Abzug



**Beschädigung #2:** Rad/Reifen: Leichtmetallfelge hinten links - verkratzt / verschürft - kein Abzug

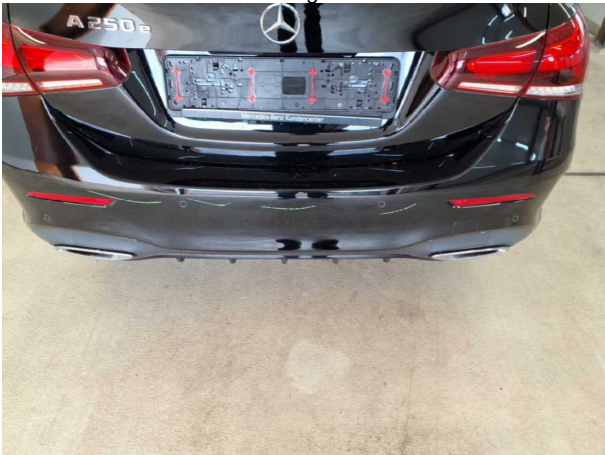

**Beschädigung #3:** Stossfänger hinten: Stossfänger hinten - Kratzer - auslegen / polieren



**Beschädigung #3:** Stossfänger hinten: Stossfänger hinten - Kratzer - auslegen / polieren



**Beschädigung #3:** Stossfänger hinten: Stossfänger hinten - Kratzer - auslegen / polieren

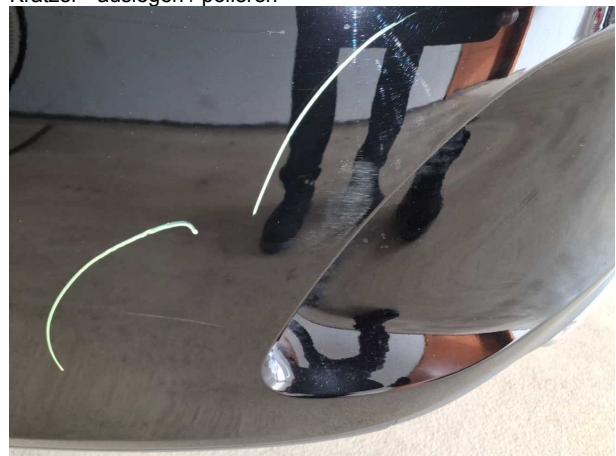

**Beschädigung #3:** Stossfänger hinten: Stossfänger hinten - Kratzer - auslegen / polieren



**Beschädigung #4:** Tür hinten links: Tür - Kratzer - auslegen / polieren



**Beschädigung #4:** Tür hinten links: Tür - Kratzer - auslegen / polieren



**Beschädigung #5:** Seitenwand links: Seitenwand - verkratzt / verschürft - auslegen / polieren



**Beschädigung #5:** Seitenwand links: Seitenwand - verkratzt / verschürft - auslegen / polieren



**Beschädigung #6:** Tür vorn links: Tür - Kratzer - auslegen / polieren



**Beschädigung #6:** Tür vorn links: Tür - Kratzer - auslegen / polieren



**Beschädigung #8:** 2.Radsatz: 1 Leichtmetallfelge - verkratzt / verschürft - Wertminderung



**Beschädigung #9:** Seitenwand rechts: Einstieg - Delle / Lackschaden - Smart Repair



**Beschädigung #9:** Seitenwand rechts: Einstieg - Delle / Lackschaden - Smart Repair



**Beschädigung #11:** Seitenwand links: Einstieg - Delle / Lackschaden - Smart Repair



**Beschädigung #11:** Seitenwand links: Einstieg - Delle / Lackschaden - Smart Repair



## Checkliste

Vorhanden	Name
<input type="checkbox"/>	ABE
<input type="checkbox"/>	Abschleppöse
<input type="checkbox"/>	Anhängekupplung abnehmbar
<input type="checkbox"/>	Antenne
<input type="checkbox"/>	Bordbuchmappe
<input type="checkbox"/>	Bordwerkzeug
<input type="checkbox"/>	Consumer Kabelkit
<input type="checkbox"/>	Fernbedienung Standheizung
<input type="checkbox"/>	Ladekabel
<input type="checkbox"/>	Laderaumabdeckung / Rollo
<input type="checkbox"/>	Leichtmetallfelgensatz komplett
<input type="checkbox"/>	Navigations Datenträger
<input type="checkbox"/>	Schlüssel Anhängerkupplung
<input type="checkbox"/>	Serviceheft
<input type="checkbox"/>	Tirefit Füllmittel
<input type="checkbox"/>	Tirefit komplett
<input type="checkbox"/>	Tirefit Kompressor
<input type="checkbox"/>	Windschott