

Hersteller: Mercedes-Benz

Modell: Sprinter

FIN: W1V9106231P500560

Verkaufsgutachten



Angaben zum Fahrzeug

Hersteller / Typ / Modell / Ausstattung

Mercedes-Benz Sprinter

Fahrgestellnummer W1V9106231P500560

Laufleistung (abgelesen) 46.158 km

Erstzulassung 20.10.2022

Anzahl Halter unbekannt

Nächste HU (Bericht lag nicht vor) 01/2027

Leistung / Hubraum 110 kw / 1.950 ccm

Kraftstoffart / Zylinder Diesel / 4

Getriebe / Anzahl Gänge Automatik / 9

Antriebsart Frontantrieb

Fahrzeugart Passenger Car

Farbe / Farbcode Silber Metallic

Türen / Sitze 5 / 3

Polsterart Stoff

Polsterfarbe Anthrazit-Schwarz

Nutzungsart Carsharing



Angaben zum Fahrzeug

Wartungsheft / Nachweis	nicht vorhanden	Restlauf bis Service	-41 Tag(e)
Schlüssel ist/soll	4 / 4	FZG-Dokumente	ZB#1 (S) lag vor, ZB#2 (B) lag nicht vor
Vorschaden / Unfall	Keine Feststellbar	Nachlackierung	Feststellbar
Besichtigungsbedingungen	ausreichend	Hubmittel / Grube	nein
Probefahrt	nicht durchgeführt	Motorlauf	durchgeführt
HSN/TSN	2222 / BFF 06775		
Abgasnorm	EURO6;WLTP;AR;PI/CI;N1 III, N2	Feinstaubplakette	
zul. Gesamtgewicht	3.000 kg	Leergewicht	
Maße	5932 x 2020 x 2638		

Bereifung

Montierte Bereifung

#	Reifengröße	Reifentyp	Hersteller	Profiltiefe
1)	225/65 R16 112R	Ganzjahresreifen auf Stahl mit Radzierblende	Sonstige	5mm / 5mm
2)	225/65 R16 112R	Ganzjahresreifen auf Stahl mit Radzierblende	Continental	5mm / 5mm

Legende: Profiltiefenangabe für Reifen links an erster Stelle, für Reifen rechts an zweiter Stelle der Achse in Fahrtrichtung

Kurze Sachverständige Feststellungen

Vorgelegte Dokumente	Zum Zeitpunkt der Besichtigung lag die Zulassungsbescheinigung Teil 1 (Schein) vor, die Zulassungsbescheinigung Teil 2 (Brief) lag nicht vor.
FIN-Vergleich	
Besichtigung	Die Besichtigungsbedingungen waren zur Beurteilung des Fahrzeuges ausreichend. Zur Untersuchung des Fahrzeuges standen keine Hubmittel bzw. Grube zur Verfügung. Aus diesem Grund war die Besichtigung der Fahrzeugunterseite nur begrenzt möglich.
Probefahrt	Es wurde bei der Besichtigung des Fahrzeuges keine Probefahrt/keine Rangierfahrt durchgeführt.
Motorlauf	Ein Probelauf des Motors wurde durchgeführt.



Wertmindernde Faktoren

Nr.	Bauteilgruppe	Beschreibung	Kosten (netto)	Minderwert
1	Sonstiges	Inspektion/Wartung - fällig - durchführen	0,00 €	0,00 €
2	Verkleidungen/ Abdeckungen	Laderaumverkleidung links - beschädigt - erneuern	0,00 €	0,00 €
3	Verkleidungen/ Abdeckungen	Laderaumverkleidung rechts - beschädigt - erneuern	0,00 €	0,00 €
4	Karosserie	Radhaus hinten rechts - Delle / Lackschaden - instandsetzen/lackieren (S3)	0,00 €	0,00 €
5	Verkleidungen/ Abdeckungen	D-Säule rechts Verkleidung innen - fehlt - erneuern	0,00 €	0,00 €
6	Verkleidungen/ Abdeckungen	D-Säule links Verkleidung innen - fehlt - erneuern	0,00 €	0,00 €
7	Koffer	Dachquerstrebe - lose - instandsetzen und lackieren	0,00 €	0,00 €
8	Heckklappe/-tür	Verkl. Hecktür Sperrholz unten - beschädigt - erneuern	0,00 €	0,00 €
9	Heckklappe/-tür	Dichtung - beschädigt - erneuern	0,00 €	0,00 €
10	Verkleidungen/ Abdeckungen	Kofferraumverkleidung - beschädigt - erneuern	0,00 €	0,00 €
11	Interieur	Laderaumboden - verformt - erneuern	0,00 €	0,00 €
12	Interieur	Laderaumboden (Schiene) - fehlt - erneuern	0,00 €	0,00 €
13	Karosserie	Dichtung Heckdeckel /-tür - beschädigt - erneuern	0,00 €	0,00 €
14	Tür vorn links	Tür - Delle / Lackschaden - Smart Repair	0,00 €	0,00 €
15	Tür vorn links	Zierleiste unten - beschädigt - erneuern	0,00 €	0,00 €
16	Karosserie	Schutzleiste B-Säule links - beschädigt - erneuern	0,00 €	0,00 €
17	Seitenwand links	Schutzleiste - verformt - erneuern	0,00 €	0,00 €
18	Tür vorn links	Tür - Delle(n) - Smart Repair	0,00 €	0,00 €
19	Schweller links	Schweller - verformt - erneuern	0,00 €	0,00 €
20	Seitenwand links	Seitenwand - Delle / Lackschaden - instandsetzen/lackieren (S3)	0,00 €	0,00 €
21	Heckleuchte	Heckleuchte links - beschädigt - erneuern	0,00 €	0,00 €
22	Heckklappe/-tür	Scharnier - verkratzt / verschürft - lackieren	0,00 €	0,00 €
23	Seitenwand links	Schutzleiste - beschädigt - erneuern	0,00 €	0,00 €
24	Seitenwand links	Schutzleiste - beschädigt - erneuern	0,00 €	0,00 €
25	Heckklappe/-tür	Hecktür links - verformt - erneuern	0,00 €	0,00 €
26	Heckklappe/-tür	Hecktür rechts - verformt - erneuern	0,00 €	0,00 €
27	Stoßfänger hinten	Schutzleiste links - beschädigt - erneuern	0,00 €	0,00 €
28	Stoßfänger hinten	Stoßfänger hinten (unlackiert) - lose - erneuern	0,00 €	0,00 €
29	Stoßfänger hinten	Schutzleiste rechts - beschädigt - erneuern	0,00 €	0,00 €
30	Heckleuchte	Heckleuchte rechts (Beschädigt) - lose - erneuern	0,00 €	0,00 €
31	Seitenwand rechts	Radlauf - beschädigt - erneuern	0,00 €	0,00 €
32	Seitenwand rechts	Schutzleiste - beschädigt - erneuern	0,00 €	0,00 €
33	Schweller rechts	Schweller - verformt - erneuern	0,00 €	0,00 €
34	Seitenwand rechts	Seitenwand - Delle / Lackschaden - instandsetzen/lackieren (S3)	0,00 €	0,00 €
35	Schiebetür rechts	Schiebetür - verformt - erneuern	0,00 €	0,00 €
36	Schiebetür rechts	Schutzleiste - beschädigt - erneuern	0,00 €	0,00 €
37	Schiebetür rechts	Türdichtung - beschädigt - erneuern	0,00 €	0,00 €
38	Tür vorn rechts	Tür - Delle / Lackschaden - instandsetzen/lackieren (S3)	0,00 €	0,00 €
39	Blinkeuchte	Spiegel rechts - beschädigt - erneuern	0,00 €	0,00 €



Nr.	Bauteilgruppe	Beschreibung	Kosten (netto)	Minderwert
40	Schweller rechts	Verkleidung - verkratzt / verschürft - lackieren	0,00 €	0,00 €
41	Stoßfänger vorn	Stoßfänger vorn (unlackiert) - beschädigt - erneuern	0,00 €	0,00 €
42	Frontmaske	Grill (Clips) - gebrochen / gerissen - instandsetzen	0,00 €	0,00 €
43	Motor	Motorabdeckung - beschädigt - erneuern	0,00 €	0,00 €
44	Motor	Motorverkleidung unten - beschädigt - erneuern	0,00 €	0,00 €
45	Fahrzeugdach	Dachholm links - beschädigt - erneuern	0,00 €	0,00 €
46	Fahrzeugdach	Dach - Korrosion - instandsetzen/lackieren (S3)	0,00 €	0,00 €
47	Fahrzeugdach	Dach (Schadenserweiterung möglich kein Temporärer schutz) - Löcher - erneuern	0,00 €	0,00 €
48	Fahrzeugdach	Dachholm rechts - beschädigt - erneuern	0,00 €	0,00 €
49	Verglasung	Türscheibe vorn rechts - Kratzer - Wertminderung	0,00 €	0,00 €
50	Motorhaube	Motorhaube - Delle(n) - sanft instandsetzen	0,00 €	0,00 €
Summe (netto)			0,00 €	0,00 €

Gebrauchsspuren

Nr.	Bauteilgruppe	Beschreibung	Kosten (netto)	Minderwert
1	Seitenwand links	Radlauf - Delle / Lackschaden - kein Abzug	0,00 €	0,00 €
2	Kotflügel rechts	Kotflügel rechts - verkratzt / verschürft - kein Abzug	0,00 €	0,00 €
Summe (netto)			0,00 €	0,00 €

Das Fahrzeug weist dem Alter und Einsatz entsprechende Gebrauchsspuren auf.

Nacklackierungen

Nr. Nachlackierung

- Motorhaube, fachgerecht ausgeführt

Lackschichtdickenmessung

Dachholm links	104 µm	Dachholm rechts	99 µm
Heckklappe/-tür	104 µm	Kotflügel links	105 µm
Kotflügel rechts	100 µm	Motorhaube	153 µm
Seitenwand rechts	96 µm	Stoßfänger hinten	104 µm
Tür hinten rechts	99 µm	Tür vorne links	107 µm
Tür vorne rechts	128 µm		

Auftrag/Auftragsumfang

Es wurde der Auftrag erteilt, ein Verkaufsbericht über das beschriebene Fahrzeug zu erstellen. Dieses beinhaltet folgende Umfänge:

- Beschreibung von kernrelevanten Angaben zum Fahrzeug
- Dokumentation von Ausstattungsmerkmalen
(Lieferung durch Drittdienstleister)
- Dokumentation von Schäden, Mängeln, Fehlteilen
- Dokumentation von Vorschäden, unreparierten Vorschäden, Nachlackierungen
- eine kurze Sicht- oder Funktionsprüfung der Ausstattungsdetails sofern möglich.
(Funktionsprüfungen von Fahrerassistenzsysteme gehören nicht zum Leistungsumfang!)
- eine Fotodokumentation des Fahrzeuges



Grundlage zum Auftrag

Grundlage dieses Produktes stellt der Leitfaden für Fahrzeurücknahmen und Bewertungen gemäß des Schadengrenzmusterkatalog des Auftraggebers dar. Die expliziten Feststellungen im Einzelfall trifft der Sachverständige objektiv im Rahmen der vorgegebenen Standards aufgrund eigener Sachkunde.

Die Fahrzeugbesichtigung erfolgt im demontagefreien Zustand.

Schäden oder Mängel welche erst im Rahmen von Zerlege-/ Diagnosearbeiten oder durch erweiterte Kenntnisse festgestellt werden können, verbleiben im Bereich des Prognoserisikos. Ein erweitertes Risiko besteht durch verschwiegene Mängel welche durch arglistige Täuschung hervorgerufen, und durch den sachverständigen nicht identifizierbar waren.

Schäden oder Mängel, die aus einer normalen Nutzung bzw. Abnutzung des Fahrzeuges entstanden sind, werden gemäß dem zugrunde gelegten Standard akzeptiert.

Ein expliziter Ausweis und eine monetäre Betrachtung der zu erwartenden Merkmale innerhalb des Produktes erfolgten nicht.

Merkmale, welche in ihrer Art und Ausprägung leicht über den üblichen Gebrauch hinausgehen jedoch keine inakzeptable Beschädigung darstellen, werden ggf. unter Gebrauchsspuren dokumentiert und ausgewiesen.

Schäden oder Mängel, welche gemäß dem zugrunde gelegten Standard, nicht mehr einer normalen Nutzung bzw. Abnutzung zugeordnet werden können, werden im Produkt unter Wertmindernde Faktoren aufgelistet.

Je nach Produktspezifikation kann ein monetärer Ausweis erfolgen. Insofern dieses stattfindet können die Kosten zu 100% dargestellt sein oder anteilig gemäß Fahrzeugalter und Laufleistung.

Vorschäden

Am Fahrzeug konnten augenscheinlich keine reparierten Vorschäden festgestellt werden.

Bemerkungen

Fahrzeug mit vorhandenem Wasserschaden im Bereich Dach/Dachholm. Feuchtigkeitseintritt zieht sich nach aktuellem Erkenntnisstand bis in den Innen- und Bodenbereich. Aufgrund möglicher verdeckter Durchfeuchtungen sowie nicht demontierter/verkleideter Bereiche können Folgeschäden, insbesondere an Elektrik, Karosserie, Korrosion und Innenausstattung, nicht ausgeschlossen werden. Begutachtung erfolgte ohne zerstörende Prüfung

Das Fahrzeug wurde im unreparierten Zustand ohne Hebebühnenaufnahme begutachtet. Eine Untersuchung der Fahrzeugunterseite sowie verdeckter bzw. demontagebedürftiger Bauteile konnte daher nicht erfolgen. Eventuelle weitere Schäden, insbesondere im Unterboden- und Tragwerksbereich, können nicht ausgeschlossen werden.

Dieses Gutachten dient ausschließlich der dokumentarischen Beschreibung des zum Zeitpunkt der Besichtigung festgestellten Fahrzeugzustands. Es stellt keine vollständige Schadenkalkulation, Reparaturempfehlung oder Marktwertermittlung dar.

Die Begutachtung erfolgte ohne Demontage von Bauteilen und beschränkt sich auf eine visuelle Prüfung. Verdeckte oder weitergehende Schäden können nicht ausgeschlossen werden.



A handwritten signature in blue ink, appearing to be 'O. Griese', written over a horizontal line.

Unterschrift Sachverständiger (Oliver Griese)

Vorliegendes Druckexemplar wurde auf elektronischem Wege erzeugt. Der benannte Sachverständige versichert, dass der Inhalt die von ihm getroffenen Feststellungen korrekt wiedergibt. Es ist ohne Originalunterschrift gültig.



Abbildung 1: FIN



Abbildung 2: Schräg vorne



Abbildung 3: Schräg vorne



Abbildung 4: Schräg hinten



Abbildung 5: Schräg hinten



Abbildung 6: Innenraum vorne



Abbildung 7: Kombiinstrument

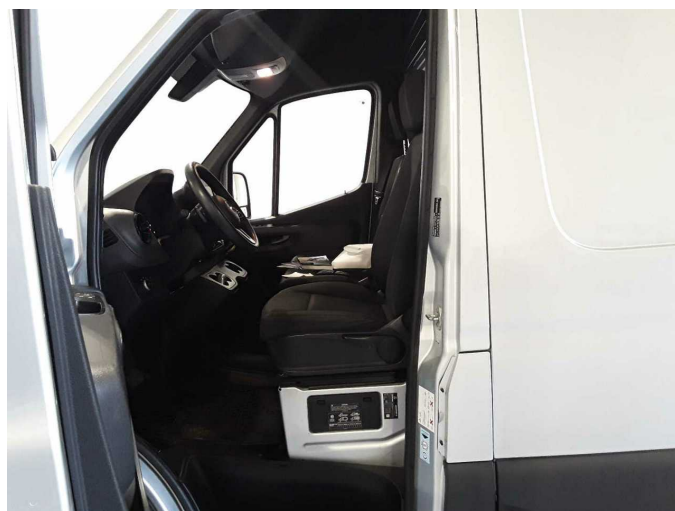

Abbildung 8: Kombiinstrument



Abbildung 9: Dokumente



Abbildung 10: Dokumente

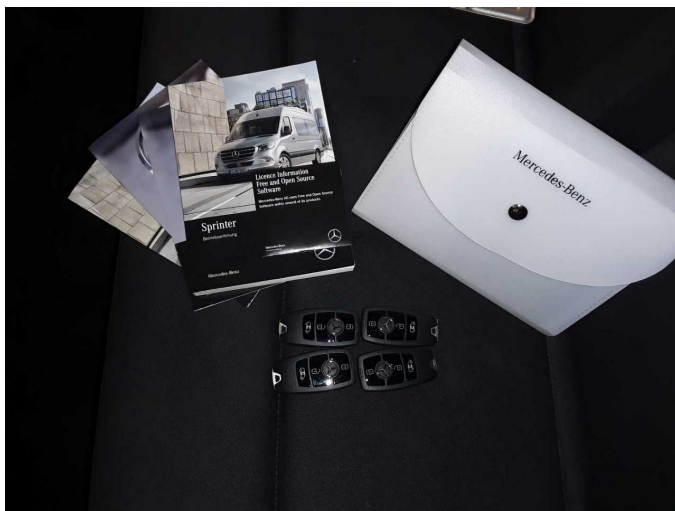

Abbildung 11: Dokumente

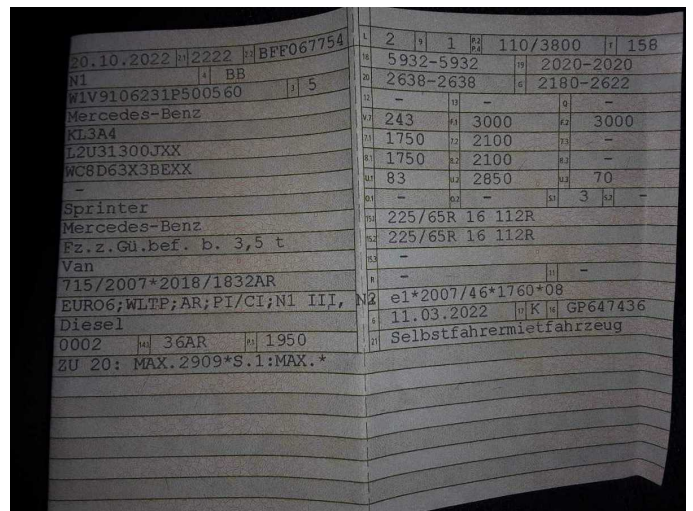

Abbildung 12: Dokumente



Abbildung 13: Sonstiges



Abbildung 14: Sonstiges



Abbildung 15: Sonstiges

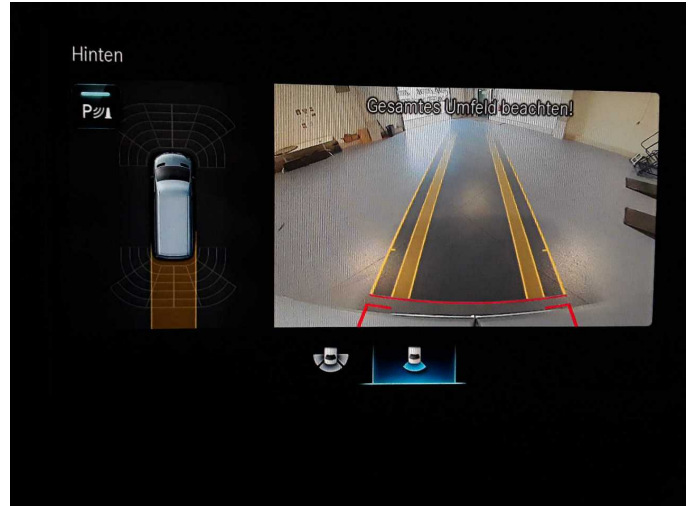

Abbildung 16: Sonstiges

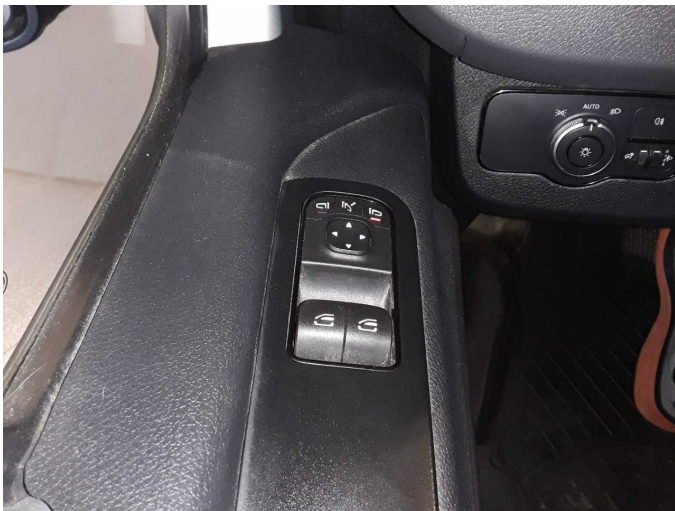

Abbildung 17: Sonstiges



Abbildung 18: Sonstiges



Abbildung 19: Sonstiges



Abbildung 20: Sonstiges



Abbildung 21: Sonstiges



Abbildung 22: Sonstiges



Abbildung 23: Sonstiges



Abbildung 24: Sonstiges

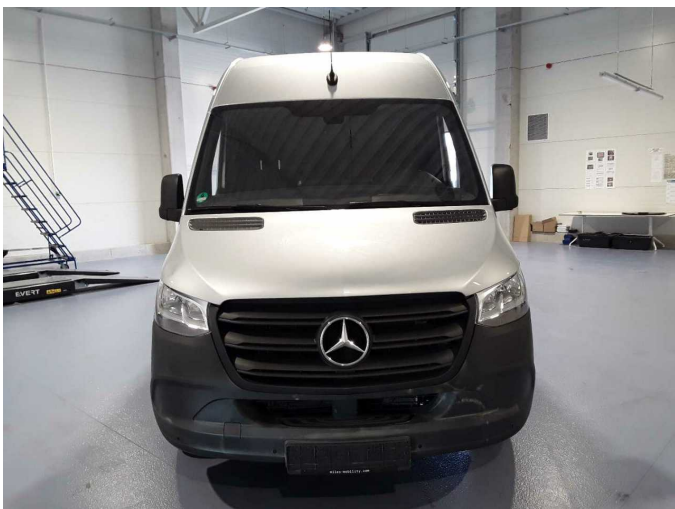

Abbildung 25: Sonstiges



Abbildung 26: Sonstiges



Abbildung 27: Sonstiges



Abbildung 28: Sonstiges



Abbildung 29: Sonstiges



Abbildung 30: Sonstiges



Abbildung 31: Sonstiges



Abbildung 32: Sonstiges



Beschädigung 1: Sonstiges: Inspektion/Wartung - fällig - durchführen

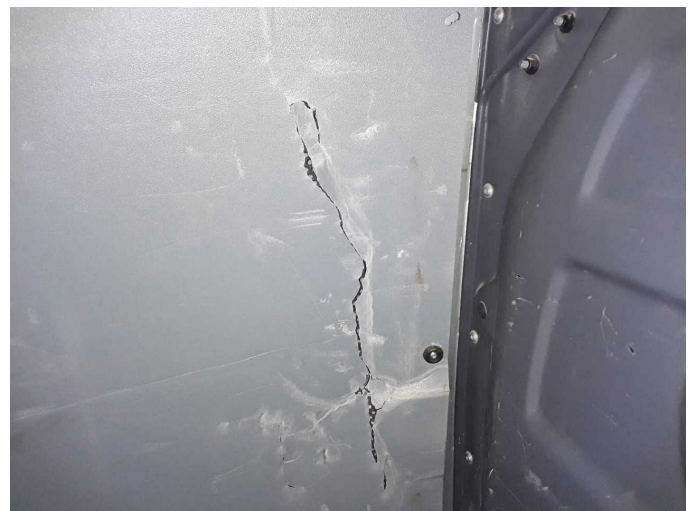

Beschädigung 2: Verkleidungen/Abdeckungen: Laderaumverkleidung links - beschädigt - erneuern



Beschädigung 2: Verkleidungen/Abdeckungen: Laderaumverkleidung links - beschädigt - erneuern



Beschädigung 2: Verkleidungen/Abdeckungen: Laderaumverkleidung links - beschädigt - erneuern



Beschädigung 2: Verkleidungen/Abdeckungen: Laderaumverkleidung links - beschädigt - erneuern



Beschädigung 2: Verkleidungen/Abdeckungen: Laderaumverkleidung links - beschädigt - erneuern



Beschädigung 2: Verkleidungen/Abdeckungen: Laderaumverkleidung links - beschädigt - erneuern



Beschädigung 3: Verkleidungen/Abdeckungen: Laderaumverkleidung rechts - beschädigt - erneuern

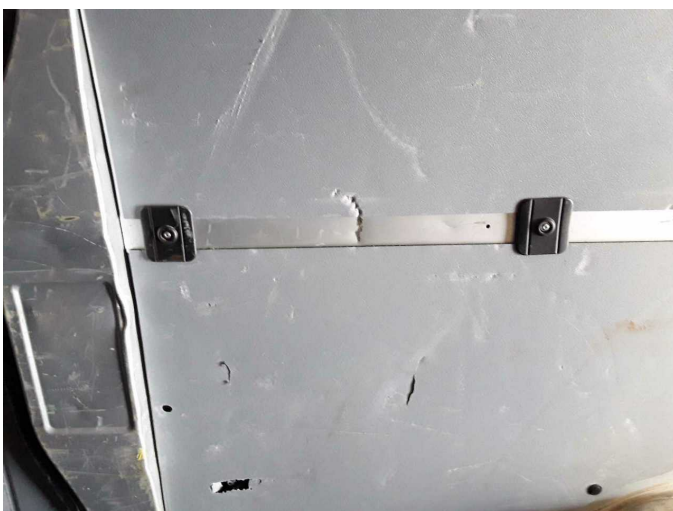

Beschädigung 3: Verkleidungen/Abdeckungen: Laderaumverkleidung rechts - beschädigt - erneuern



Beschädigung 3: Verkleidungen/Abdeckungen: Laderaumverkleidung rechts - beschädigt - erneuern



Beschädigung 4: Karosserie: Radhaus hinten rechts - Delle / Lackschaden - instandsetzen/lackieren (S3)



Beschädigung 4: Karosserie: Radhaus hinten rechts - Delle / Lackschaden - instandsetzen/lackieren (S3)



Beschädigung 5: Verkleidungen/Abdeckungen: D-Säule rechts
Verkleidung innen - fehlt - erneuern

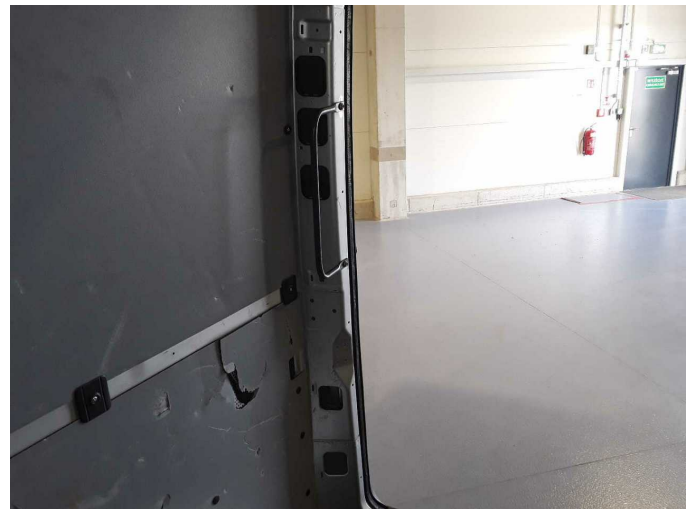

Beschädigung 5: Verkleidungen/Abdeckungen: D-Säule rechts
Verkleidung innen - fehlt - erneuern



Beschädigung 6: Verkleidungen/Abdeckungen: D-Säule links
Verkleidung innen - fehlt - erneuern

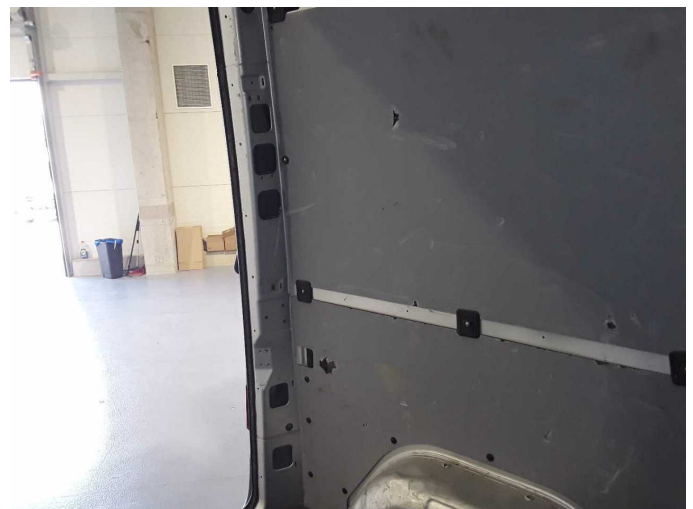

Beschädigung 6: Verkleidungen/Abdeckungen: D-Säule links
Verkleidung innen - fehlt - erneuern



Beschädigung 7: Koffer: Dachquerstrebe - lose - instandsetzen und lackieren



Beschädigung 7: Koffer: Dachquerstrebe - lose - instandsetzen und lackieren

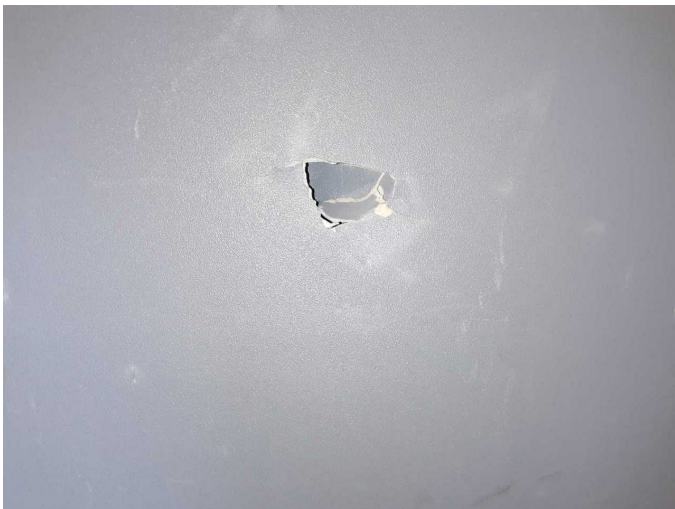

Beschädigung 8: Heckklappe/-tür: Verkl. Hecktür Sperrholz unten - beschädigt - erneuern



Beschädigung 8: Heckklappe/-tür: Verkl. Hecktür Sperrholz unten - beschädigt - erneuern



Beschädigung 9: Heckklappe/-tür: Dichtung - beschädigt - erneuern



Beschädigung 9: Heckklappe/-tür: Dichtung - beschädigt - erneuern



Beschädigung 10: Verkleidungen/Abdeckungen: Kofferraumverkleidung - beschädigt - erneuern



Beschädigung 10: Verkleidungen/Abdeckungen: Kofferraumverkleidung - beschädigt - erneuern



Beschädigung 11: Interieur: Laderaumboden - verformt - erneuern

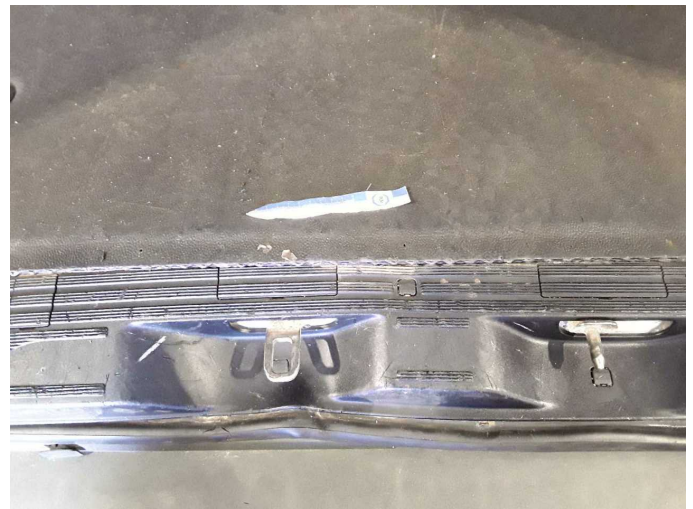

Beschädigung 12: Interieur: Laderaumboden (Schiene) - fehlt - erneuern



Beschädigung 12: Interieur: Laderaumboden (Schiene) - fehlt - erneuern



Beschädigung 13: Karosserie: Dichtung Heckdeckel /-tür - beschädigt - erneuern



Beschädigung 13: Karosserie: Dichtung Heckdeckel /-tür - beschädigt - erneuern



Beschädigung 13: Karosserie: Dichtung Heckdeckel /-tür - beschädigt - erneuern



Beschädigung 13: Karosserie: Dichtung Heckdeckel /-tür - beschädigt - erneuern



Beschädigung 14: Tür vorn links: Tür - Delle / Lackschaden - Smart Repair



Beschädigung 14: Tür vorn links: Tür - Delle / Lackschaden - Smart Repair

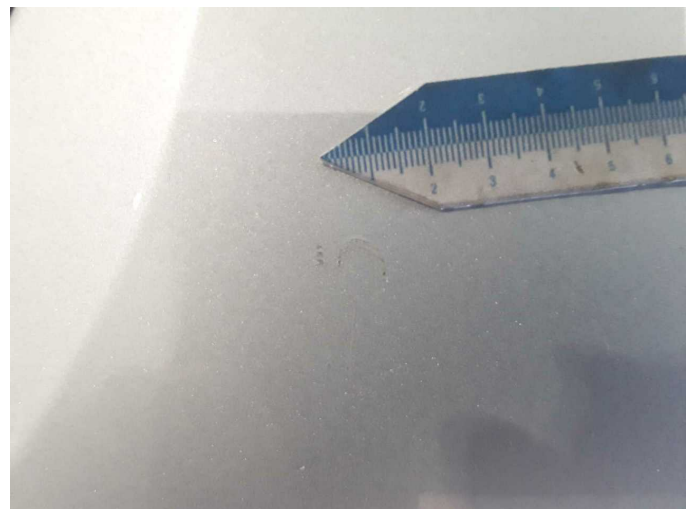

Beschädigung 14: Tür vorn links: Tür - Delle / Lackschaden - Smart Repair



Beschädigung 15: Tür vorn links: Zierleiste unten - beschädigt - erneuern



Beschädigung 15: Tür vorn links: Zierleiste unten - beschädigt - erneuern



Beschädigung 16: Karosserie: Schutzleiste B-Säule links - beschädigt - erneuern



Beschädigung 16: Karosserie: Schutzleiste B-Säule links - beschädigt - erneuern



Beschädigung 17: Seitenwand links: Schutzleiste - verformt - erneuern



Beschädigung 17: Seitenwand links: Schutzleiste - verformt - erneuern



Beschädigung 18: Tür vorn links: Tür - Delle(n) - Smart Repair



Beschädigung 18: Tür vorn links: Tür - Delle(n) - Smart Repair



Beschädigung 19: Schweller links: Schweller - verformt - erneuern



Beschädigung 19: Schweller links: Schweller - verformt - erneuern



Beschädigung 19: Schweller links: Schweller - verformt - erneuern



Beschädigung 19: Schweller links: Schweller - verformt - erneuern



Beschädigung 19: Schweller links: Schweller - verformt - erneuern



Beschädigung 19: Schweller links: Schweller - verformt - erneuern



Beschädigung 20: Seitenwand links: Seitenwand - Delle / Lackschaden - instandsetzen/lackieren (S3)



Beschädigung 20: Seitenwand links: Seitenwand - Delle / Lackschaden - instandsetzen/lackieren (S3)

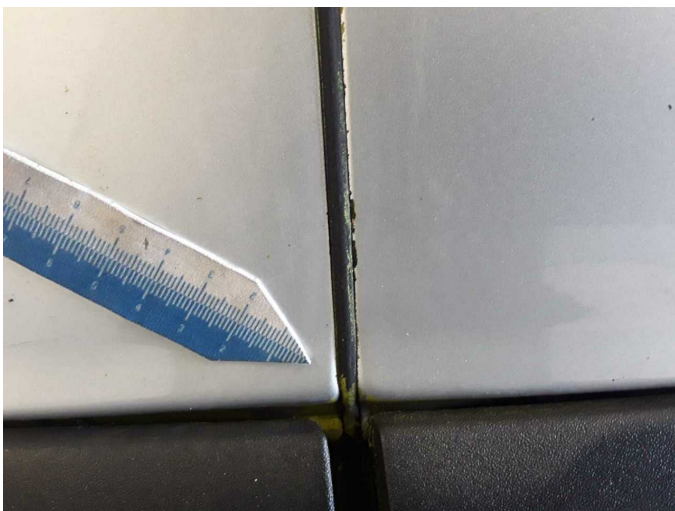

Beschädigung 20: Seitenwand links: Seitenwand - Delle / Lackschaden - instandsetzen/lackieren (S3)



Beschädigung 20: Seitenwand links: Seitenwand - Delle / Lackschaden - instandsetzen/lackieren (S3)



Beschädigung 20: Seitenwand links: Seitenwand - Delle / Lackschaden
- instandsetzen/lackieren (S3)



Beschädigung 20: Seitenwand links: Seitenwand - Delle / Lackschaden
- instandsetzen/lackieren (S3)



Beschädigung 20: Seitenwand links: Seitenwand - Delle / Lackschaden
- instandsetzen/lackieren (S3)



Beschädigung 20: Seitenwand links: Seitenwand - Delle / Lackschaden
- instandsetzen/lackieren (S3)



Beschädigung 20: Seitenwand links: Seitenwand - Delle / Lackschaden
- instandsetzen/lackieren (S3)

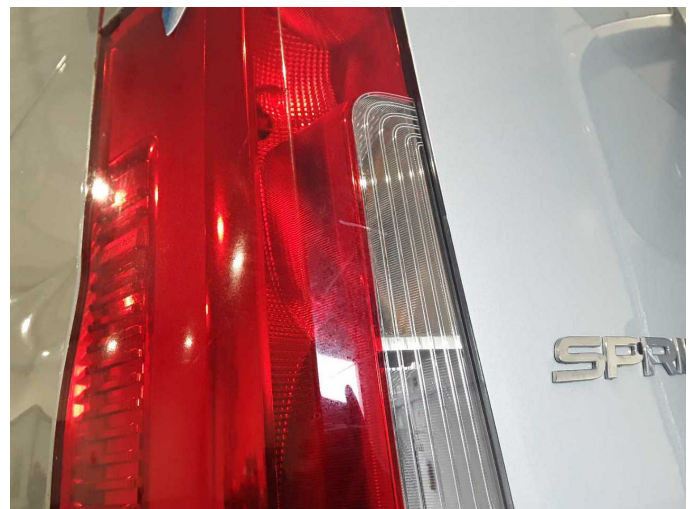

Beschädigung 21: Heckleuchte: Heckleuchte links - beschädigt -
erneuern



Beschädigung 21: Heckleuchte: Heckleuchte links - beschädigt - erneuern



Beschädigung 21: Heckleuchte: Heckleuchte links - beschädigt - erneuern



Beschädigung 22: Heckklappe/-tür: Scharnier - verkratzt / verschürft - lackieren



Beschädigung 22: Heckklappe/-tür: Scharnier - verkratzt / verschürft - lackieren



Beschädigung 23: Seitenwand links: Schutzleiste - beschädigt - erneuern



Beschädigung 23: Seitenwand links: Schutzleiste - beschädigt - erneuern



Beschädigung 24: Seitenwand links: Schutzleiste - beschädigt - erneuern



Beschädigung 24: Seitenwand links: Schutzleiste - beschädigt - erneuern



Beschädigung 25: Heckklappe/-tür: Hecktür links - verformt - erneuern



Beschädigung 25: Heckklappe/-tür: Hecktür links - verformt - erneuern

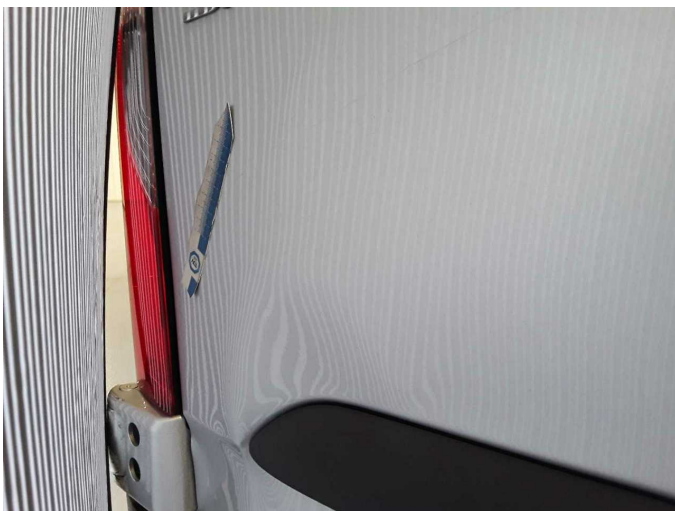

Beschädigung 25: Heckklappe/-tür: Hecktür links - verformt - erneuern



Beschädigung 25: Heckklappe/-tür: Hecktür links - verformt - erneuern



Beschädigung 26: Heckklappe/-tür: Hecktür rechts - verformt - erneuern



Beschädigung 26: Heckklappe/-tür: Hecktür rechts - verformt - erneuern



Beschädigung 26: Heckklappe/-tür: Hecktür rechts - verformt - erneuern

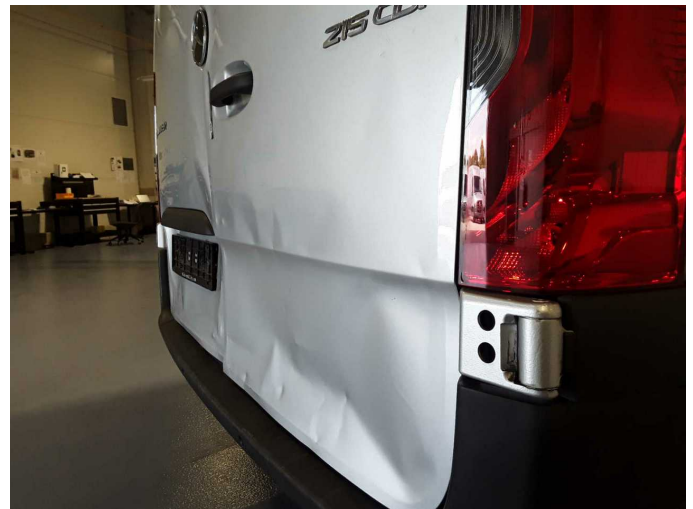

Beschädigung 26: Heckklappe/-tür: Hecktür rechts - verformt - erneuern



Beschädigung 26: Heckklappe/-tür: Hecktür rechts - verformt - erneuern

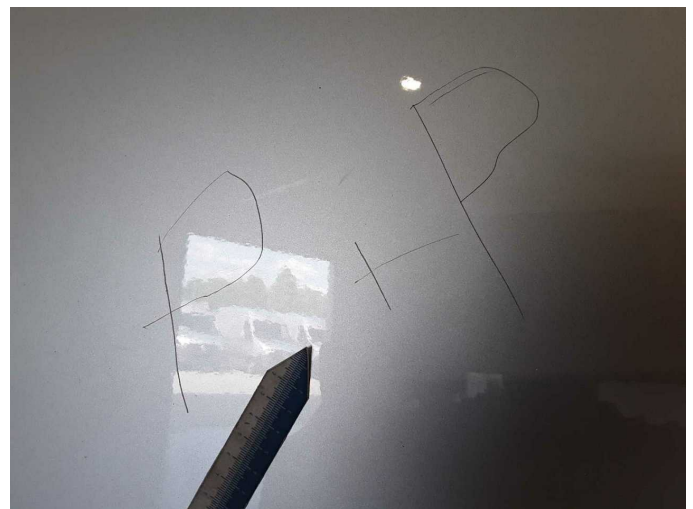

Beschädigung 26: Heckklappe/-tür: Hecktür rechts - verformt - erneuern



Beschädigung 26: Heckklappe/-tür: Hecktür rechts - verformt - erneuern



Beschädigung 27: Stossfänger hinten: Schutzleiste links - beschädigt - erneuern



Beschädigung 27: Stossfänger hinten: Schutzleiste links - beschädigt - erneuern



Beschädigung 28: Stossfänger hinten: Stossfänger hinten (unlackiert) - lose - erneuern



Beschädigung 28: Stossfänger hinten: Stossfänger hinten (unlackiert) - lose - erneuern



Beschädigung 29: Stossfänger hinten: Schutzleiste rechts - beschädigt - erneuern



Beschädigung 30: Heckleuchte: Heckleuchte rechts (Beschädigt) - lose - erneuern

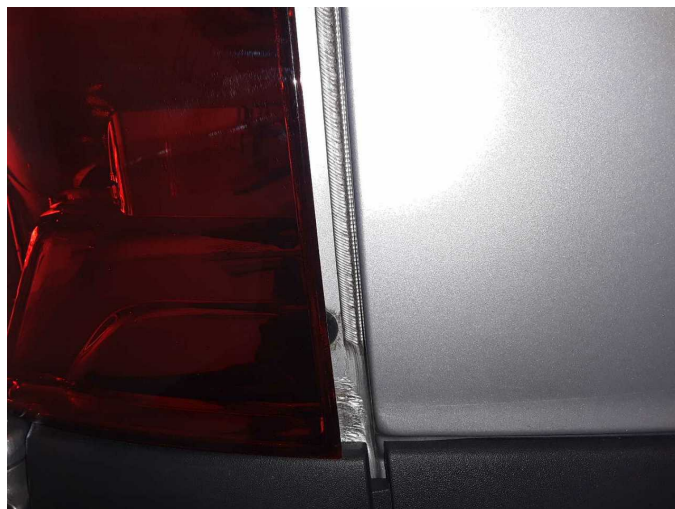

Beschädigung 30: Heckleuchte: Heckleuchte rechts (Beschädigt) - lose - erneuern



Beschädigung 30: Heckleuchte: Heckleuchte rechts (Beschädigt) - lose - erneuern



Beschädigung 31: Seitenwand rechts: Radlauf - beschädigt - erneuern

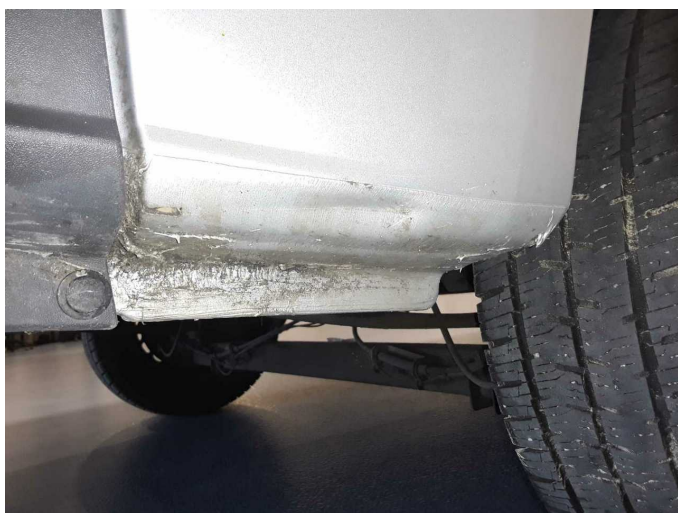

Beschädigung 31: Seitenwand rechts: Radlauf - beschädigt - erneuern



Beschädigung 31: Seitenwand rechts: Radlauf - beschädigt - erneuern



Beschädigung 32: Seitenwand rechts: Schutzleiste - beschädigt - erneuern



Beschädigung 32: Seitenwand rechts: Schutzleiste - beschädigt - erneuern



Beschädigung 33: Schweller rechts: Schweller - verformt - erneuern



Beschädigung 33: Schweller rechts: Schweller - verformt - erneuern

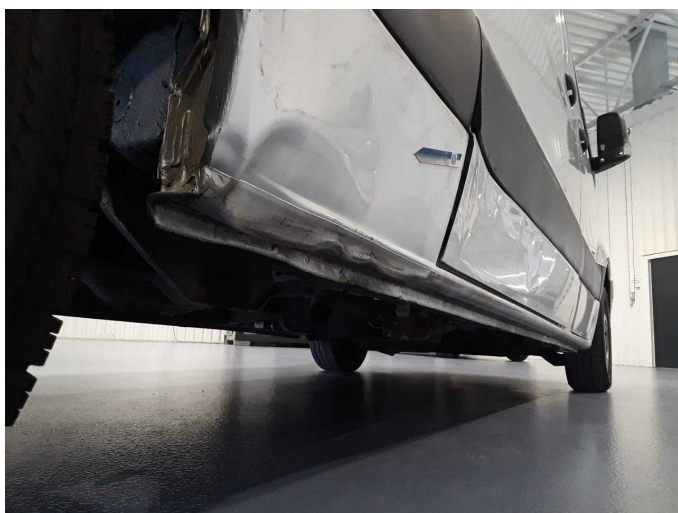

Beschädigung 33: Schweller rechts: Schweller - verformt - erneuern



Beschädigung 34: Seitenwand rechts: Seitenwand - Delle / Lackschaden - instandsetzen/lackieren (S3)



Beschädigung 34: Seitenwand rechts: Seitenwand - Delle / Lackschaden - instandsetzen/lackieren (S3)



Beschädigung 34: Seitenwand rechts: Seitenwand - Delle / Lackschaden - instandsetzen/lackieren (S3)

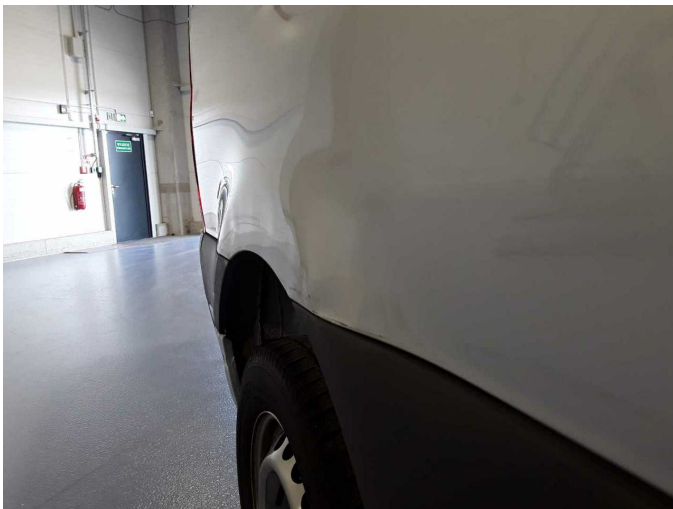

Beschädigung 34: Seitenwand rechts: Seitenwand - Delle / Lackschaden - instandsetzen/lackieren (S3)



Beschädigung 35: Schiebetür rechts: Schiebetür - verformt - erneuern



Beschädigung 35: Schiebetür rechts: Schiebetür - verformt - erneuern



Beschädigung 35: Schiebetür rechts: Schiebetür - verformt - erneuern



Beschädigung 35: Schiebetür rechts: Schiebetür - verformt - erneuern

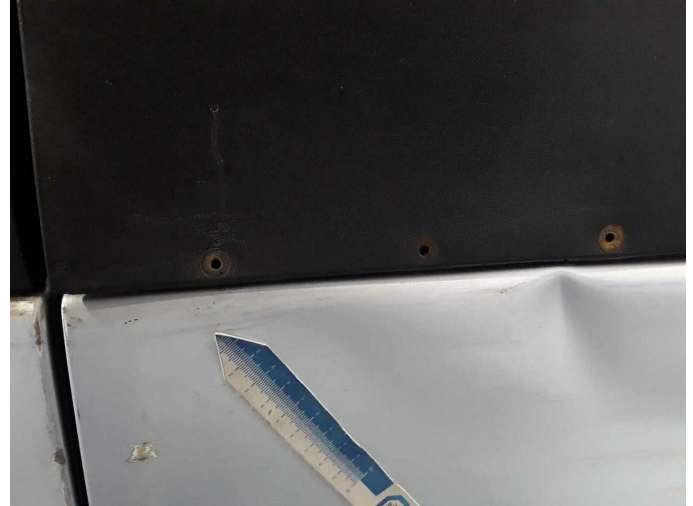

Beschädigung 36: Schiebetür rechts: Schutzleiste - beschädigt - erneuern



Beschädigung 36: Schiebetür rechts: Schutzleiste - beschädigt - erneuern



Beschädigung 37: Schiebetür rechts: Türdichtung - beschädigt - erneuern

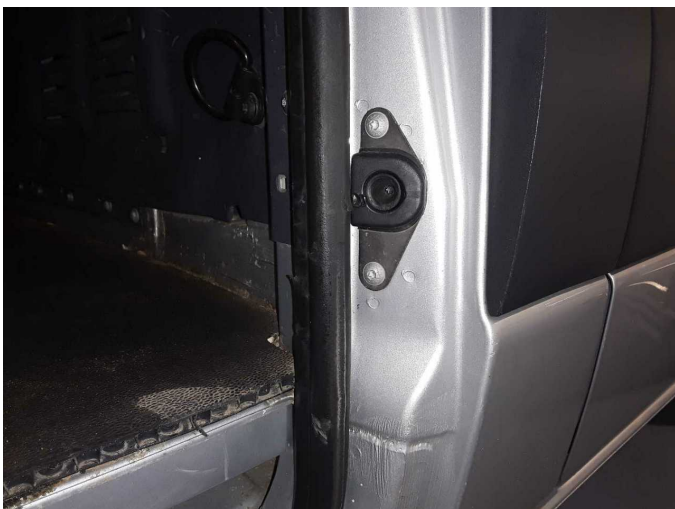

Beschädigung 37: Schiebetür rechts: Türdichtung - beschädigt - erneuern

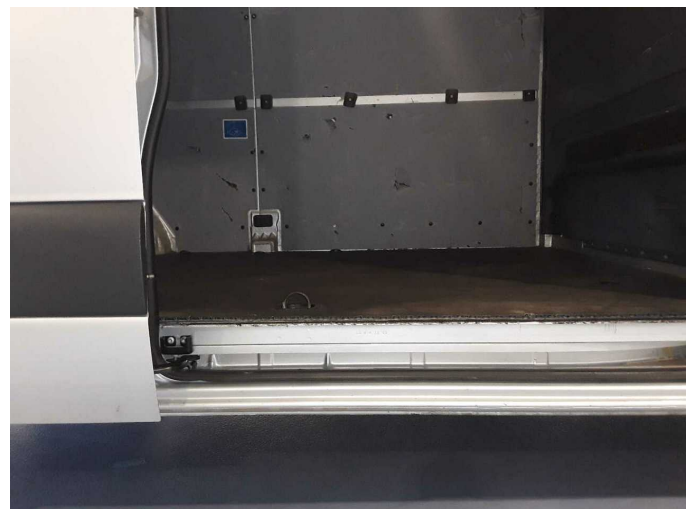

Beschädigung 37: Schiebetür rechts: Türdichtung - beschädigt - erneuern

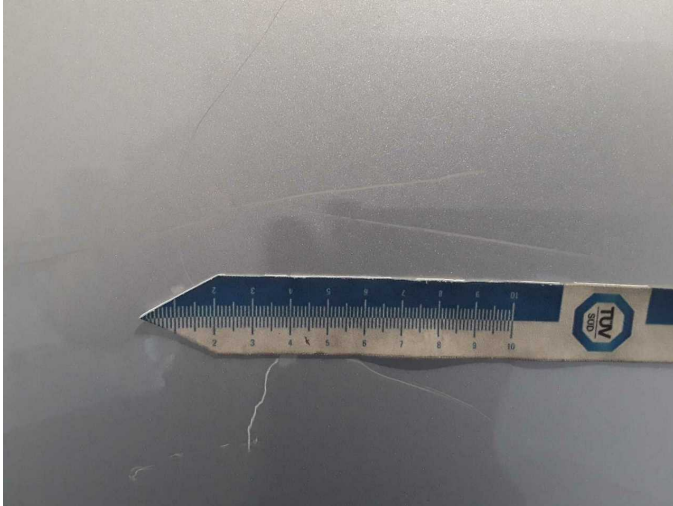

Beschädigung 38: Tür vorn rechts: Tür - Delle / Lackschaden - instandsetzen/lackieren (S3)



Beschädigung 38: Tür vorn rechts: Tür - Delle / Lackschaden - instandsetzen/lackieren (S3)



Beschädigung 38: Tür vorn rechts: Tür - Delle / Lackschaden - instandsetzen/lackieren (S3)



Beschädigung 39: Blinkleuchte: Spiegel rechts - beschädigt - erneuern

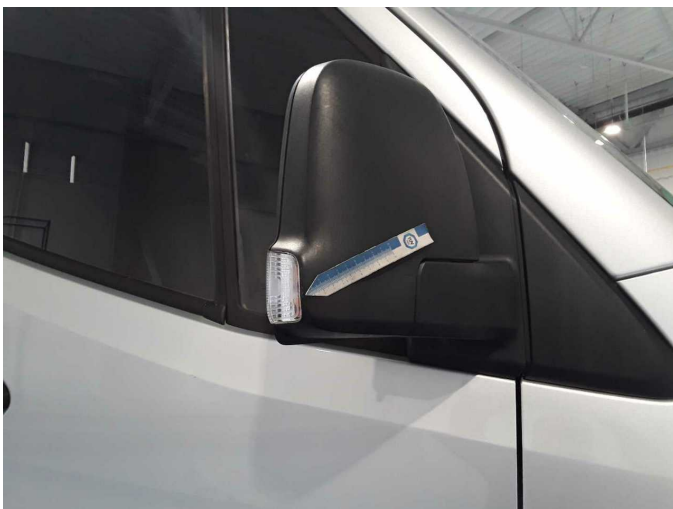

Beschädigung 39: Blinkleuchte: Spiegel rechts - beschädigt - erneuern



Beschädigung 40: Schweller rechts: Verkleidung - verkratzt / verschürft - lackieren



Beschädigung 41: Stossfänger vorn: Stossfänger vorn (unlackiert) - beschädigt - erneuern



Beschädigung 41: Stossfänger vorn: Stossfänger vorn (unlackiert) - beschädigt - erneuern



Beschädigung 41: Stossfänger vorn: Stossfänger vorn (unlackiert) - beschädigt - erneuern

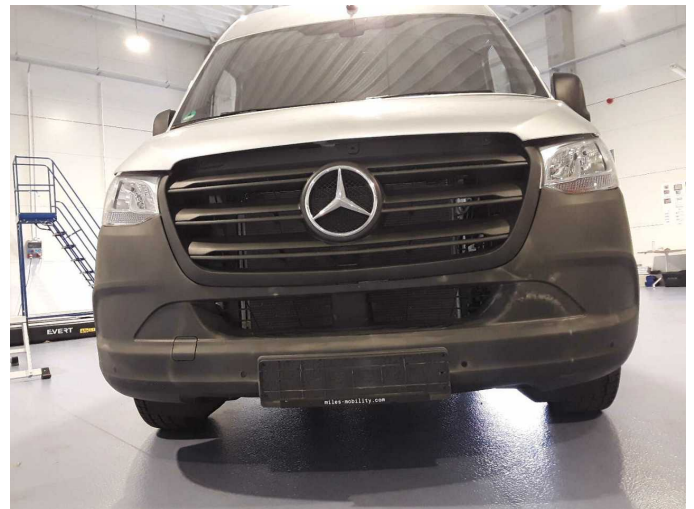

Beschädigung 41: Stossfänger vorn: Stossfänger vorn (unlackiert) - beschädigt - erneuern

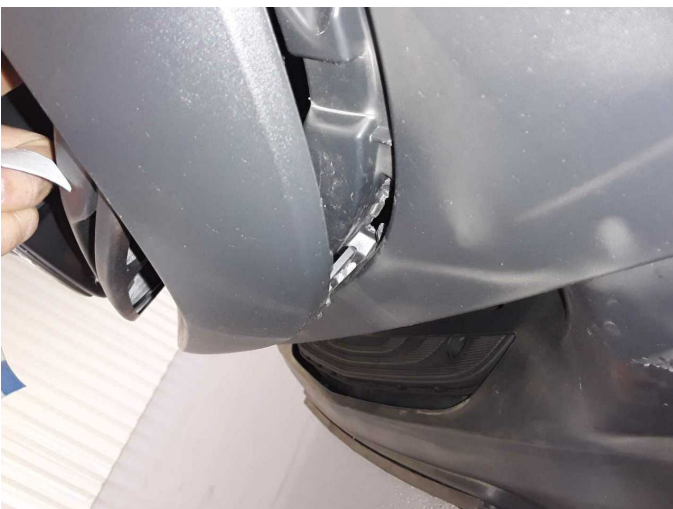

Beschädigung 42: Frontmaske: Grill (Clips) - gebrochen / gerissen - instandsetzen



Beschädigung 42: Frontmaske: Grill (Clips) - gebrochen / gerissen - instandsetzen



Beschädigung 43: Motor: Motorabdeckung - beschädigt - erneuern



Beschädigung 44: Motor: Motorverkleidung unten - beschädigt - erneuern

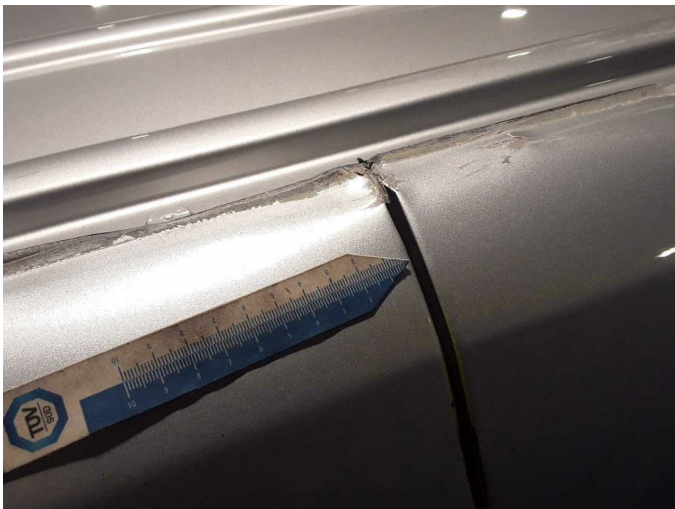

Beschädigung 45: Fahrzeugdach: Dachholm links - beschädigt - erneuern

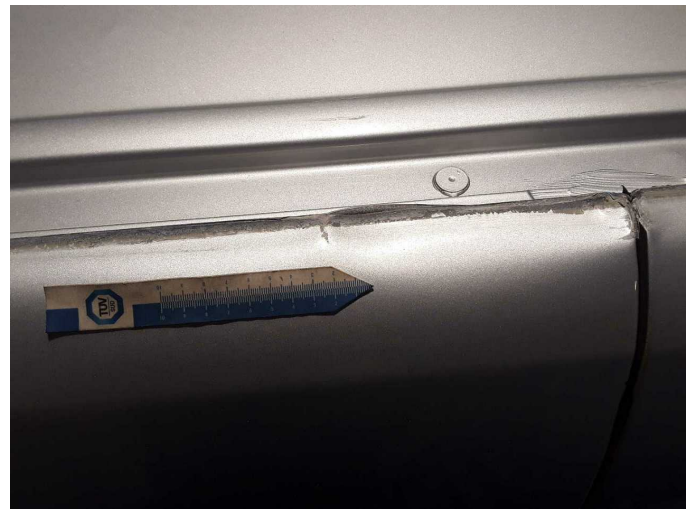

Beschädigung 45: Fahrzeugdach: Dachholm links - beschädigt - erneuern



Beschädigung 45: Fahrzeugdach: Dachholm links - beschädigt - erneuern



Beschädigung 45: Fahrzeugdach: Dachholm links - beschädigt - erneuern



Beschädigung 45: Fahrzeugdach: Dachholm links - beschädigt - erneuern



Beschädigung 45: Fahrzeugdach: Dachholm links - beschädigt - erneuern

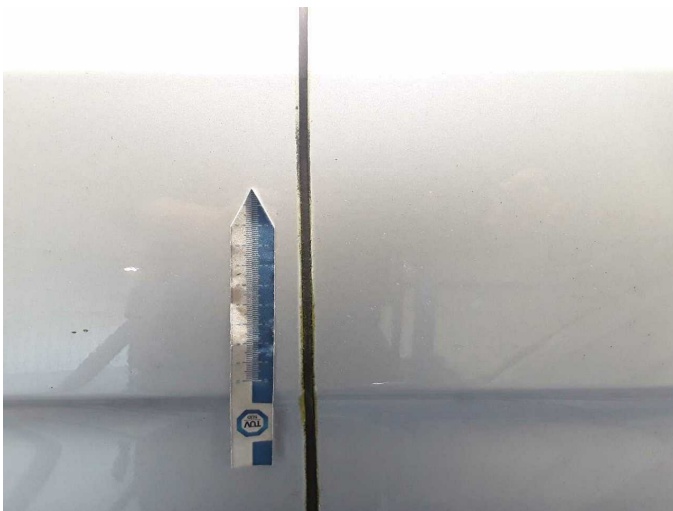

Beschädigung 45: Fahrzeugdach: Dachholm links - beschädigt - erneuern



Beschädigung 46: Fahrzeugdach: Dach - Korrosion - instandsetzen/ lackieren (S3)

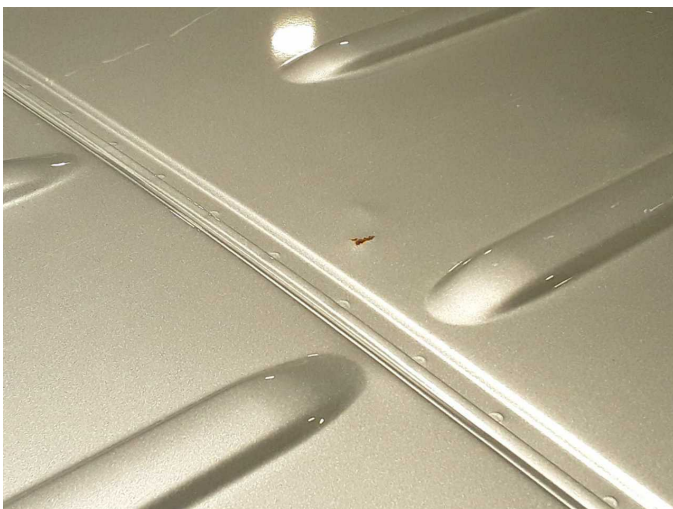

Beschädigung 46: Fahrzeugdach: Dach - Korrosion - instandsetzen/ lackieren (S3)



Beschädigung 46: Fahrzeugdach: Dach - Korrosion - instandsetzen/ lackieren (S3)



Beschädigung 47: Fahrzeugdach: Dach (Schadenserweiterung möglich kein Temporärer schutz) - Löcher - erneuern



Beschädigung 47: Fahrzeugdach: Dach (Schadenserweiterung möglich kein Temporärer schutz) - Löcher - erneuern



Beschädigung 47: Fahrzeugdach: Dach (Schadenserweiterung möglich kein Temporärer schutz) - Löcher - erneuern



Beschädigung 47: Fahrzeugdach: Dach (Schadenserweiterung möglich kein Temporärer schutz) - Löcher - erneuern



Beschädigung 48: Fahrzeugdach: Dachholm rechts - beschädigt - erneuern

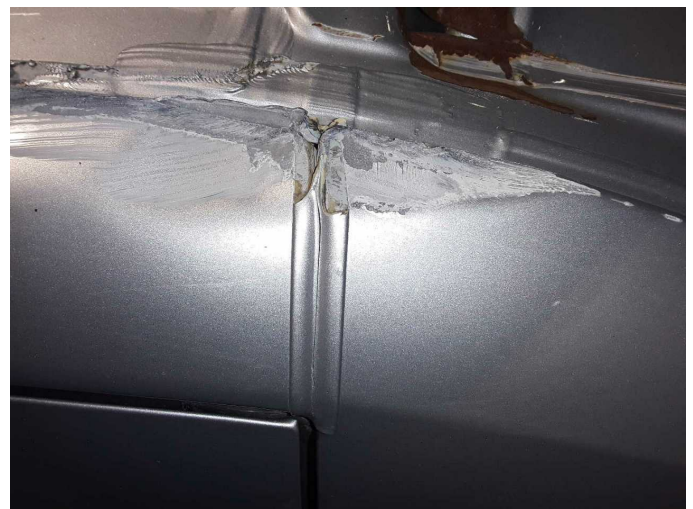

Beschädigung 48: Fahrzeugdach: Dachholm rechts - beschädigt - erneuern



Beschädigung 48: Fahrzeugdach: Dachholm rechts - beschädigt - erneuern



Beschädigung 49: Verglasung: Türscheibe vorn rechts - Kratzer - Wertminderung

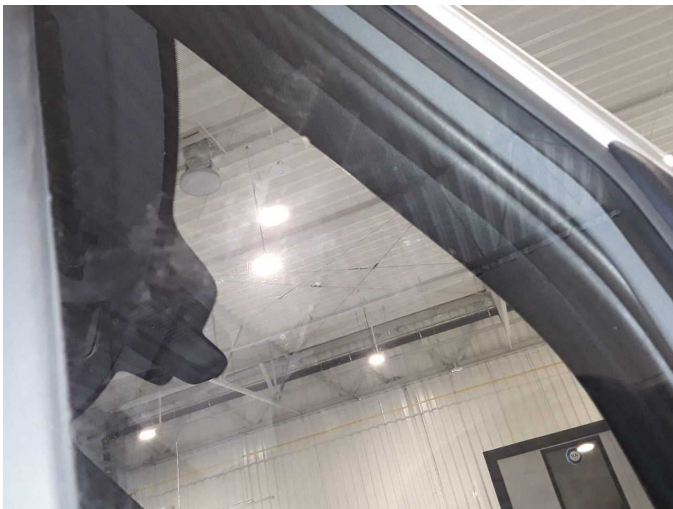

Beschädigung 49: Verglasung: Türscheibe vorn rechts - Kratzer - Wertminderung



Beschädigung 49: Verglasung: Türscheibe vorn rechts - Kratzer - Wertminderung



Beschädigung 49: Verglasung: Türscheibe vorn rechts - Kratzer - Wertminderung



Beschädigung 50: Motorhaube: Motorhaube - Delle(n) - sanft instandsetzen



Beschädigung 50: Motorhaube: Motorhaube - Delle(n) - sanft
instandsetzen



Beschädigung 50: Motorhaube: Motorhaube - Delle(n) - sanft
instandsetzen



Gebrauchsspur 1: Seitenwand links: Radlauf - Delle / Lackschaden -
kein Abzug



Gebrauchsspur 1: Seitenwand links: Radlauf - Delle / Lackschaden -
kein Abzug



Gebrauchsspur 2: Kotflügel rechts: Kotflügel rechts - verkratzt /
verschürft - kein Abzug



Gebrauchsspur 2: Kotflügel rechts: Kotflügel rechts - verkratzt /
verschürft - kein Abzug



Dachholm links: 104 µm



Dachholm links: 104 µm



Dachholm rechts: 99 µm



Dachholm rechts: 99 µm



Heckklappe/-tür: 104 µm



Heckklappe/-tür: 104 µm



Heckklappe/-tür: 104 µm



Heckklappe/-tür: 104 µm



Kotflügel links: 105 µm



Kotflügel links: 105 µm



Kotflügel rechts: 100 µm



Kotflügel rechts: 100 µm



Motorhaube: 153 µm



Motorhaube: 153 µm



Seitenwand rechts: 96 µm



Seitenwand rechts: 96 µm



Stoßfänger hinten: 104 µm



Stoßfänger hinten: 104 µm



Stoßfänger hinten: 104 μm



Stoßfänger hinten: 104 μm



Tür hinten rechts: 99 μm



Tür hinten rechts: 99 μm



Tür vorne links: 107 μm



Tür vorne links: 107 μm



Tür vorne rechts: 128 μm



Tür vorne rechts: 128 μm