

WF0KXXWPCHNS07986

Angaben zum Fahrzeug

Halter		Besichtigungszustand	bedingt: Licht/Nässe/Schmutz
Kennzeichen		Laufleistung (abgelesen)	98.808 km
Hersteller	Ford	Restlauf bis Service	1.192 km
Typ/Modell	Galaxy	HU (Bericht lag vor)	05/2027
Fahrgestellnummer	WF0KXXWPCHNS07986	Leistung / Hubraum	110 kW / 2.488 ccm
Erstzulassung	09.05.2022	Polster/Farbe	/
Letzte Wartung	02/2026, 82.758 km	Lackierung	
Kraftstoffart	Hybr.Benzin/E	Getriebe	Automatik

Zustandsbericht

Wertmindernde Faktoren

Nr.	Bauteilgruppe	Beschreibung
1	Rad/Reifen	Leichtmetallfelge vorn rechts - verkratzt / verschürft - kein Abzug
2	Ausrüstung	Tirefit Füllmittel - abgelaufen - erneuern
3	Interieur	Innenraum - verschmutzt - reinigen
4	Verkleidungen/Abdeckungen	Kofferraumverkleidung - verkratzt / verschürft - Wertminderung
5	Lenkanlage	Lenkrad - verkratzt / verschürft - Wertminderung
6	Scheinwerfer	Scheinwerfer links - Kratzer - Wertminderung
7	Ausrüstung	Tirefit Kompressor (Fehlt) - erneuern
8	2.Radsatz	1 Leichtmetallfelge - verkratzt / verschürft - Wertminderung
9	Heckklappe/-tür	Heckklappe - verkratzt / verschürft - Smart Repair
10	Interieur	Laderaumabdeckung / Rollo (Fehlt) - erneuern
11	Tür vorn rechts	Tür - verkratzt / verschürft - Smart Repair
12	Instrumententafel	Kontrollleuchte (Motorkontrollleuchte leuchtet) - Befund festlegen - Diagnose durchführen
13	Schweller rechts	Einstieg - Delle(n) - sanft instandsetzen
14	2.Radsatz	2 Reifen - verschlissen - erneuern
15	Seitenwand rechts	Einstieg - Delle / Lackschaden - instandsetzen und lackieren
16	Kotflügel rechts	Kotflügel rechts - verkratzt / verschürft - instandsetzen und lackieren
17	Kotflügel links	Kotflügel links - verkratzt / verschürft - instandsetzen und lackieren
18	Stoßfänger hinten	Stoßfänger hinten - verkratzt / verschürft - instandsetzen und lackieren
19	Tür hinten rechts	Tür - Delle / Lackschaden - instandsetzen und lackieren
20	Tür hinten links	Tür - Delle / Lackschaden - instandsetzen und lackieren
21	Seitenwand rechts	Seitenwand - Delle / Lackschaden - instandsetzen und lackieren
22	Verglasung	Frontscheibe heizbar (Rissbildung) - Steinschlag - erneuern
23	Stoßfänger vorn	Stoßfänger vorn - verformt - erneuern



Gebrauchsspuren

Nr.	Bauteilgruppe	Beschreibung
1	Tür vorn links	Türkante - verkratzt / verschürft - kein Abzug

Fehlteile

Fehlteil

Festgestellte Nachlackierungen

Nr.	Ort
Keine feststellbar	

Hauptbereifung

Achse	Reifengröße	Hersteller	Reifentyp	Profiltiefe	Verktgl.	Zul.
1	235/55 R17 103V	Goodyear	Winterreifen	4mm - 4mm	i.O.	
2	235/55 R17 103V	Michelin	Winterreifen	6mm - 6mm	i.O.	

Zusatzbereifung

Achse	Reifengröße	Hersteller	Reifentyp	Profiltiefe	Verktgl.	Zul.
1	235/55 R17 103V	Continental	Sommerreifen	0mm - 0mm	n.i.O.	
2	235/55 R17 103V	Continental	Sommerreifen	4mm - 4mm	i.O.	

Ersatz

Typ	Reifengröße	Hersteller	Reifentyp	Profiltiefe	Ablaufdatum
Tirefit					03/2026

Der Verschleißzustand sowie evtl. Schäden an der Bereifung sind wertmäßig berücksichtigt.

Bemerkungen

Keine Gewähr auf Vollständigkeit und Richtigkeit der angezeigten Ausstattung.
Techn. Änderungen vorbehalten
Das Fahrzeug weist dem Alter, der Laufleistung und dem Einsatzzweck entsprechende Gebrauchsspuren auf.
elektr. Komponenten geprüft, i. O.

Lackwerte geprüft, i. O.

Fahrzeug war zum Zeitpunkt der Besichtigung verschmutzt, weitere Beschädigungen können nicht ausgeschlossen werden.

TÜV SÜD Auto Service GmbH **Besichtigungsort**
Römeräcker 1 SAP Walldorf
76351 Linkenheim - Hochstetten 69190 Walldorf

Besichtigungsdatum: 17.06.2026
Protokollnummer: 46016837
Anlieferungsdatum: 17.06.2026



Angaben zum Fahrzeug

Hersteller	Ford	Besichtigungszustand	bedingt: Licht/Nässe/Schmutz
Typ/Modell	Galaxy	Laufleistung (abgelesen)	98.808 km
Fahrgestellnummer	WF0KXXWPCHNS07986	Erstzulassung	09.05.2022

Angaben zum Auftrag:

Auftragsgemäß erfolgte die Fahrzeugzustandsbewertung in demontagefreien Zustand.

Fahrzeug-Identifizierung:

Die Fahrzeug-Identifizierungsnummer (FIN) wurde am Fahrzeug abgelesen und die Übereinstimmung im Verlauf der Besichtigung durch den Unterzeichner mit den vorgelegten Unterlagen festgestellt.

Besichtigungsbedingungen:

Eine ordnungsgemäße Sichtprüfung der Lackierung und der Karosserie war wegen unzureichender Lichtverhältnisse/ Nässe oder Verschmutzung nur eingeschränkt möglich.

Allgemeinzustand:

Das Fahrzeug weist dem Alter und Einsatzzweck entsprechende Gebrauchsspuren auf.

Übersichtsfotos



Abbildung 1: Schräg vorne



Abbildung 2: Schräg vorne



Abbildung 3: Schräg hinten



Abbildung 4: Schräg hinten



Abbildung 5: Innenraum



Abbildung 6: Innenraum



Abbildung 7: Innenraum



Abbildung 8: Innenraum

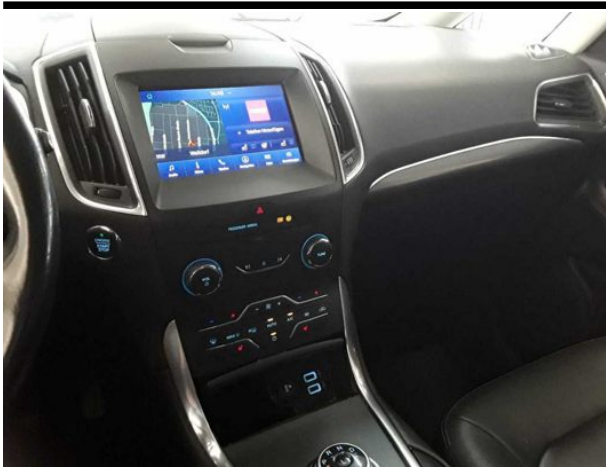

Abbildung 9: Innenraum



Abbildung 10: Sonstiges



Abbildung 11: Sonstiges

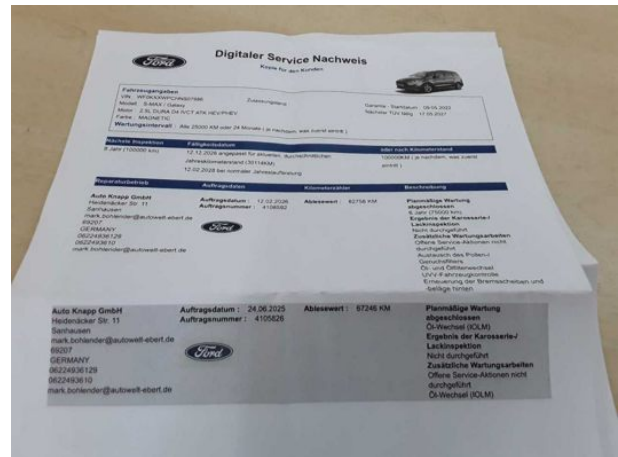

Abbildung 12: Sonstiges

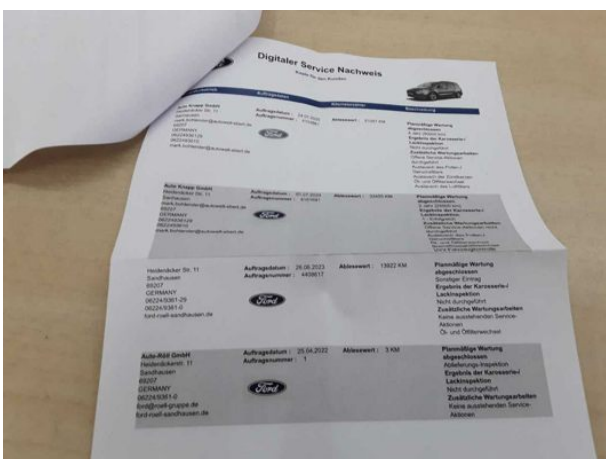

Abbildung 13: Sonstiges

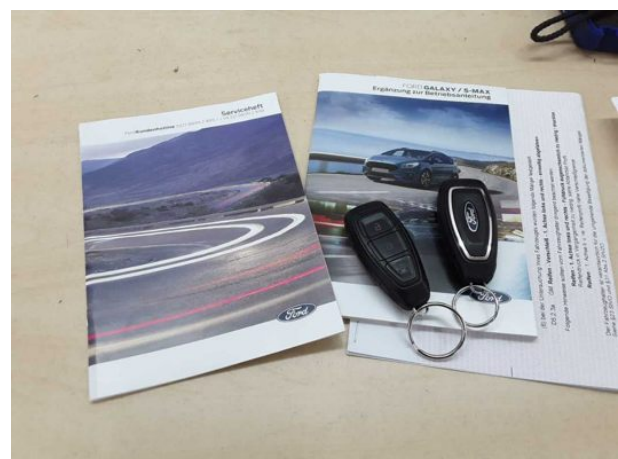

Abbildung 14: Sonstiges



Abbildung 15: Sonstiges



Abbildung 16: Sonstiges



Abbildung 17: Sonstiges



Abbildung 18: Sonstiges



Abbildung 19: Sonstiges



Abbildung 20: Sonstiges



Abbildung 21: Sonstiges



Abbildung 22: Sonstiges



Abbildung 23: Sonstiges



Abbildung 24: Sonstiges

TÜV SÜD Auto Service GmbH
Römeräcker 1
76351 Linkenheim - Hochstetten

Besichtigungsort
SAP Walldorf
69190 Walldorf

Besichtigungsdatum: 17.06.2026
Protokollnummer: 46016837
Anlieferungsdatum: 17.06.2026



Abbildung 25: Sonstiges



Beschädigungsfotos



Beschädigung #1: Rad/Reifen: Leichtmetallfelge vorn rechts - verkratzt / verschürft - kein Abzug



Beschädigung #1: Rad/Reifen: Leichtmetallfelge vorn rechts - verkratzt / verschürft - kein Abzug



Beschädigung #1: Rad/Reifen: Leichtmetallfelge vorn rechts - verkratzt / verschürft - kein Abzug



Beschädigung #3: Interieur: Innenraum - verschmutzt - reinigen



Beschädigung #3: Interieur: Innenraum - verschmutzt - reinigen



Beschädigung #4: Verkleidungen/Abdeckungen: Kofferraumverkleidung - verkratzt / verschürft - Wertminderung



Beschädigung #4: Verkleidungen/Abdeckungen:
Kofferraumverkleidung - verkratzt / verschürft - Wertminderung



Beschädigung #5: Lenkanlage: Lenkrad - verkratzt / verschürft...
- Wertminderung



Beschädigung #5: Lenkanlage: Lenkrad - verkratzt / verschürft -
Wertminderung

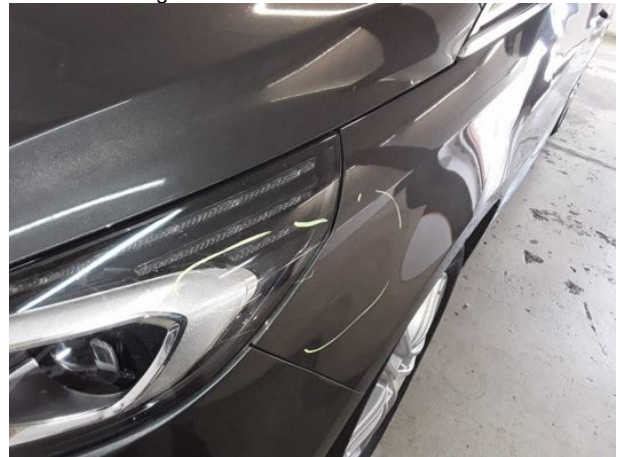

Beschädigung #6: Scheinwerfer: Scheinwerfer links - Kratze...
Wertminderung



Beschädigung #6: Scheinwerfer: Scheinwerfer links - Kratzer -
Wertminderung



Beschädigung #7: Ausrüstung: Tirefit Kompressor (Fehlt) -
erneuern



Beschädigung #8: 2.Radsatz: 1 Leichtmetallfelge - verkratzt / verschürft - Wertminderung



Beschädigung #8: 2.Radsatz: 1 Leichtmetallfelge - verkratzt / verschürft - Wertminderung



Beschädigung #9: Heckklappe/-tür: Heckklappe - verkratzt / verschürft - Smart Repair



Beschädigung #9: Heckklappe/-tür: Heckklappe - verkratzt / verschürft - Smart Repair



Beschädigung #10: Interieur: Laderaumabdeckung / Rollo (Fehlt... erneuern



Beschädigung #11: Tür vorn rechts: Tür - verkratzt / verschürft - Smart Repair



Beschädigung #11: Tür vorn rechts: Tür - verkratzt / verschürft - Smart Repair



Beschädigung #12: Instrumententafel: Kontrollleuchte (Motorkontrollleuchte leuchtet) - Befund festlegen - Diagnose



Beschädigung #13: Schweller rechts: Einstieg - Delle(n) - sanft instandsetzen



Beschädigung #13: Schweller rechts: Einstieg - Delle(n) - sanft instandsetzen



Beschädigung #14: 2.Radsatz: 2 Reifen - verschlissen - erneuern



Beschädigung #14: 2.Radsatz: 2 Reifen - verschlissen - erneuern

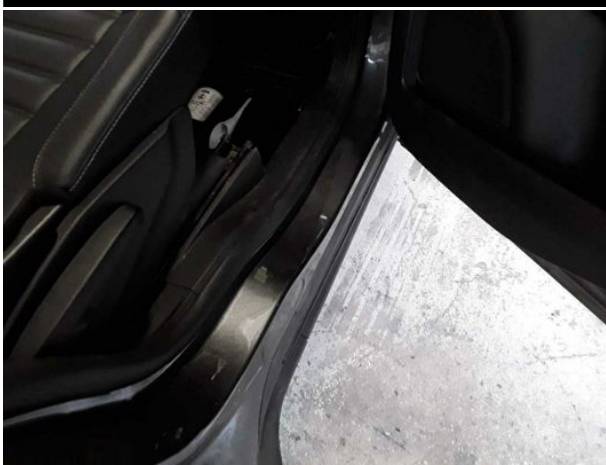

Beschädigung #15: Seitenwand rechts: Einstieg - Delle / Lackschaden - instandsetzen und lackieren



Beschädigung #15: Seitenwand rechts: Einstieg - Delle / Lackschaden - instandsetzen und lackieren



Beschädigung #15: Seitenwand rechts: Einstieg - Delle / Lackschaden - instandsetzen und lackieren



Beschädigung #15: Seitenwand rechts: Einstieg - Delle / Lackschaden - instandsetzen und lackieren

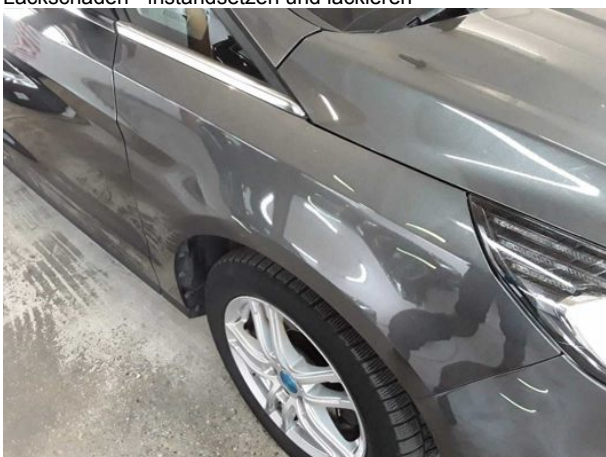

Beschädigung #16: Kotflügel rechts: Kotflügel rechts - verkratzt / verschürft - instandsetzen und lackieren



Beschädigung #16: Kotflügel rechts: Kotflügel rechts - verkratzt / verschürft - instandsetzen und lackieren



Beschädigung #16: Kotflügel rechts: Kotflügel rechts - verkratzt / verschürft - instandsetzen und lackieren

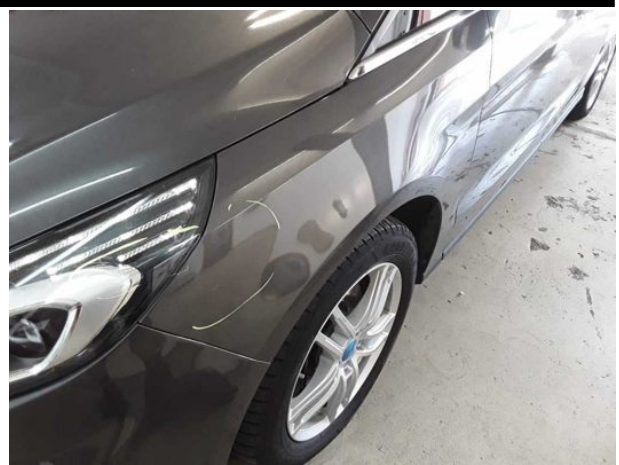

Beschädigung #17: Kotflügel links: Kotflügel links - verkratzt / verschürft - instandsetzen und lackieren



Beschädigung #17: Kotflügel links: Kotflügel links - verkratzt / verschürft - instandsetzen und lackieren



Beschädigung #18: Stossfänger hinten: Stossfänger hinten - verkratzt / verschürft - instandsetzen und lackieren



Beschädigung #18: Stossfänger hinten: Stossfänger hinten - verkratzt / verschürft - instandsetzen und lackieren



Beschädigung #18: Stossfänger hinten: Stossfänger hinten - verkratzt / verschürft - instandsetzen und lackieren



Beschädigung #18: Stossfänger hinten: Stossfänger hinten - verkratzt / verschürft - instandsetzen und lackieren



Beschädigung #18: Stossfänger hinten: Stossfänger hinten - verkratzt / verschürft - instandsetzen und lackieren



Beschädigung #19: Tür hinten rechts: Tür - Delle / Lackschaden - instandsetzen und lackieren



Beschädigung #19: Tür hinten rechts: Tür - Delle / Lackschaden - instandsetzen und lackieren



Beschädigung #19: Tür hinten rechts: Tür - Delle / Lackschaden - instandsetzen und lackieren



Beschädigung #19: Tür hinten rechts: Tür - Delle / Lackschaden - instandsetzen und lackieren



Beschädigung #20: Tür hinten links: Tür - Delle / Lackschaden - instandsetzen und lackieren

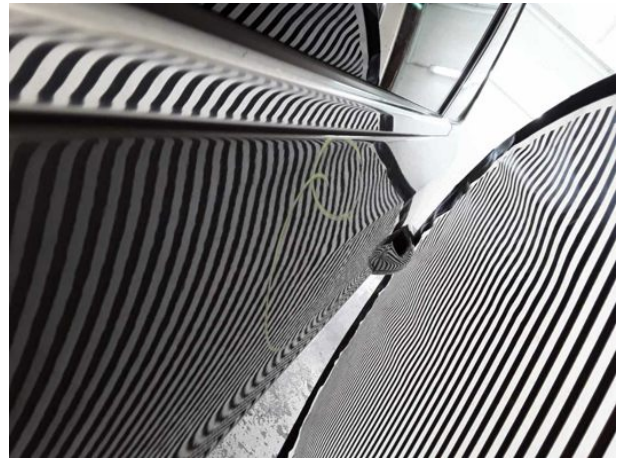

Beschädigung #20: Tür hinten links: Tür - Delle / Lackschad... - instandsetzen und lackieren



Beschädigung #20: Tür hinten links: Tür - Delle / Lackschaden - instandsetzen und lackieren



Beschädigung #21: Seitenwand rechts: Seitenwand - Delle / Lackschaden - instandsetzen und lackieren



Beschädigung #21: Seitenwand rechts: Seitenwand - Delle / Lackschaden - instandsetzen und lackieren



Beschädigung #21: Seitenwand rechts: Seitenwand - Delle / Lackschaden - instandsetzen und lackieren



Beschädigung #22: Verglasung: Frontscheibe heizbar (Rissbildung) - Steinschlag - erneuern



Beschädigung #22: Verglasung: Frontscheibe heizbar (Rissbildung) - Steinschlag - erneuern



Beschädigung #23: Stossfänger vorn: Stossfänger vorn - verformt - erneuern

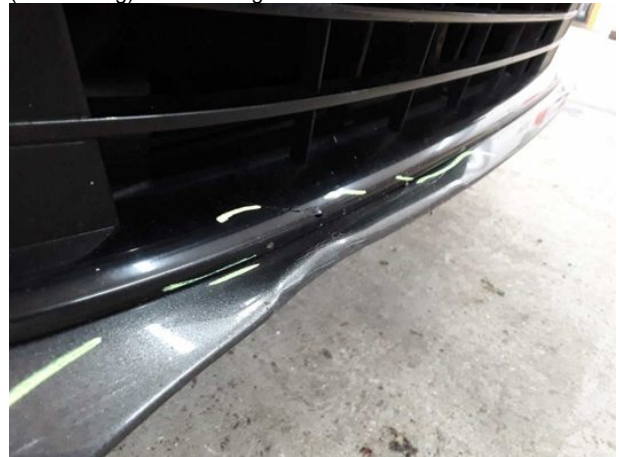

Beschädigung #23: Stossfänger vorn: Stossfänger vorn - verformt - erneuern



Beschädigung #23: Stossfänger vorn: Stossfänger vorn - verformt - erneuern



Beschädigung #23: Stossfänger vorn: Stossfänger vorn - verformt - erneuern



Checkliste

Vorhanden	Name
<input type="checkbox"/>	ABE
<input type="checkbox"/>	Abschleppöse
<input type="checkbox"/>	Anhängekupplung abnehmbar
<input type="checkbox"/>	Antenne
<input type="checkbox"/>	Bordbuchmappe
<input type="checkbox"/>	Bordwerkzeug
<input type="checkbox"/>	Consumer Kabelkit
<input type="checkbox"/>	Fernbedienung Standheizung
<input type="checkbox"/>	Ladekabel
<input type="checkbox"/>	Laderaumabdeckung / Rollo
<input type="checkbox"/>	Leichtmetallfelgensatz komplett
<input type="checkbox"/>	Navigations Datenträger
<input type="checkbox"/>	Schlüssel Anhängerkupplung
<input type="checkbox"/>	Serviceheft
<input type="checkbox"/>	Tirefit Füllmittel
<input type="checkbox"/>	Tirefit komplett
<input type="checkbox"/>	Tirefit Kompressor
<input type="checkbox"/>	Windschott

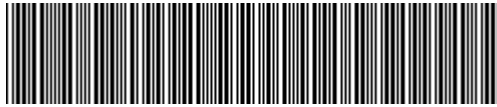

WF0KXXWPCCHNS07986

Vehicle details

Operator		Inspection condition	Conditional: Light/moisture/dirt
License number		Mileage (Read)	98,808 km
Manufacturer	Ford	Next maintenance in	1,192 km
Type / Model	Galaxy	Main inspection (Report on hand)	05/2027
Vehicle Identification number	WF0KXXWPCCHNS07986	Power / Engine displacement	110 kW / 2,488 ccm
First registration	9 May 2022	Upholstery/Colour	/
Last maintenance	02/2026, 82,758 km	Paintwork	
Fuel type	Hybrid Petrol / E	Gearbox	Automatic

Zustandsbericht

Value reducing factors

No.	Component group	Description
1	Wheel / tyres	Alloy rim - front right side - Scratched - No deduction
2	Equipment	Tirefit filler - Expired - Replace
3	Interior	Interior - Soiled - Clean
4	Trim / covers	Boot lining - Scratched - Loss in value
5	Steering system	Steering wheel - Scratched - Loss in value
6	Headlight	Headlight - left side - Scratch(es) - Loss in value
7	Equipment	Tirefit compressor (Fehlt) - Replace
8	2nd wheel set	1 alloy rim - Scratched - Loss in value
9	Boot lid / rear door	Boot lid - Scratched - Smart repair
10	Interior	Boot cover / roller cover (Fehlt) - Replace
11	Door - front right side	Door - Scratched - Smart repair
12	Instrument panel	Indicator light (Motorkontrollleuchte leuchtet) - Specify findings - Perform diagnosis
13	Sill - right side	Sill - dent(s) - Smooth repair work
14	2nd wheel set	2 tyres - Worn - Replace
15	Side panel - rear right side	Sill - Dent / paintcoat damage - Repair and paint
16	Mudguard - right side	Mudguard - right side - Scratched - Repair and paint
17	Mudguard - left side	Mudguard - left side - Scratched - Repair and paint
18	Rear bumper	Rear bumper - Scratched - Repair and paint
19	Door - rear right side	Door - Dent / paintcoat damage - Repair and paint
20	Door - rear left side	Door - Dent / paintcoat damage - Repair and paint
21	Side panel - rear right side	Side panel - Dent / paintcoat damage - Repair and paint
22	Vehicle glazing	Windscreen, heated (Rissbildung) - Stone chips - Replace
23	Front bumper	Front bumper - Deformed - Replace



Wear and tear

No.	Component group	Description
1	Door - front left side	Door edge - Scratched - No deduction

Missing parts

Missing part

Detected repainting

No.	Location
None detectable	

Main tyres

Axle	Tyre size	Manufacturer	Type of tyre	Tread depth	Roadworthy	Permissibility
1	235/55 R17 103V	Goodyear	Winter tyres	4mm - 4mm	o.k.	
2	235/55 R17 103V	Michelin	Winter tyres	6mm - 6mm	o.k.	

Additional tyres

Axle	Tyre size	Manufacturer	Type of tyre	Tread depth	Roadworthy	Permissibility
1	235/55 R17 103V	Continental	Summer tyres	0mm - 0mm	Not o.k.	
2	235/55 R17 103V	Continental	Summer tyres	4mm - 4mm	o.k.	

Replacement

Type	Tyre size	Manufacturer	Type of tyre	Tread depth	Expiration date
Tirefit					03/2026

The wear and tear condition and possible damages to the tyres are considered in the value.

Comments

Keine Gewähr auf Vollständigkeit und Richtigkeit der angezeigten Ausstattung.
Techn. Änderungen vorbehalten
Das Fahrzeug weist dem Alter, der Laufleistung und dem Einsatzzweck entsprechende Gebrauchsspuren auf.
elektr. Komponenten geprüft, i. O.

Lackwerte geprüft, i. O.

Fahrzeug war zum Zeitpunkt der Besichtigung verschmutzt, weitere Beschädigungen können nicht ausgeschlossen werden.

TÜV SÜD Auto Service GmbH
Römeräcker 1
76351 Linkenheim - Hochstetten

Inspection location
SAP Walldorf
69190 Walldorf

Inspection date: 17 Jun 2026
Protocol number: 46016837
Delivery date: 17 Jun 2026



Vehicle details

Manufacturer	Ford	Inspection condition	Conditional: Light/moisture/dirt
Type / Model	Galaxy	Mileage (Read)	98,808 km
Vehicle Identification number	WF0KXXWPCCHNS07986	First registration	9 May 2022

Details of the order:

In accordance with the contract, the evaluation of vehicle's condition was performed without the vehicle being disassembled.

Vehicle identification:

The vehicle identification number (VIN) was read from the vehicle and its conformity with the submitted documents was confirmed by the undersigned during the inspection.

Inspection conditions:

A proper visual inspection of the paintwork and bodywork was only possible to a limited extent due to insufficient lighting conditions/dampness or dirt.

General condition:

The vehicle shows traces of wear and tear corresponding to its age and purpose

Overview pictures



Figure 1: Diagonal front



Figure 2: Diagonal front



Figure 3: Diagonal rear



Figure 4: Diagonal rear



Figure 5: Interior



Figure 6: Interior

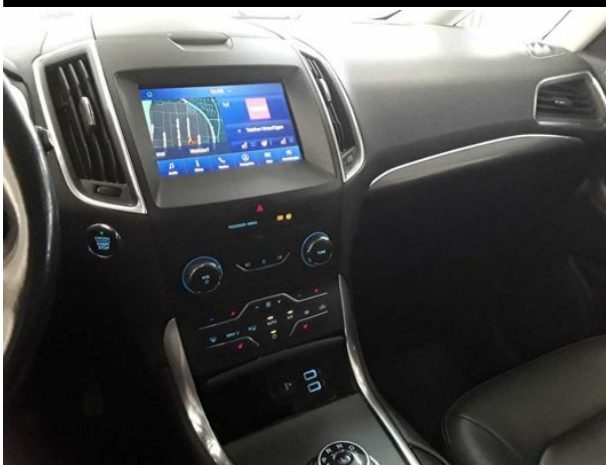

Figure 7: Interior



Figure 8: Interior



Figure 9: Interior

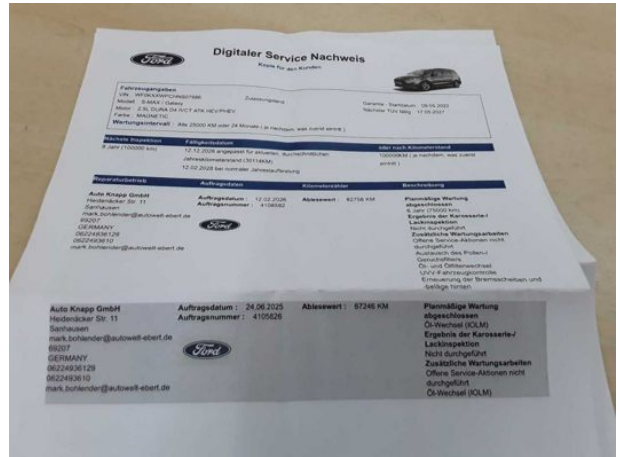

Figure 10: Misc.

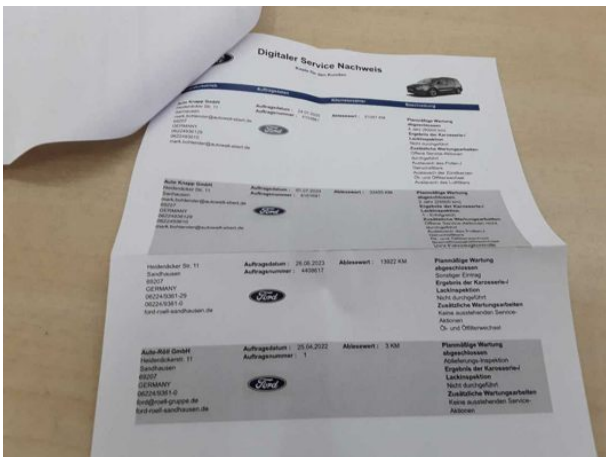

Figure 11: Misc.

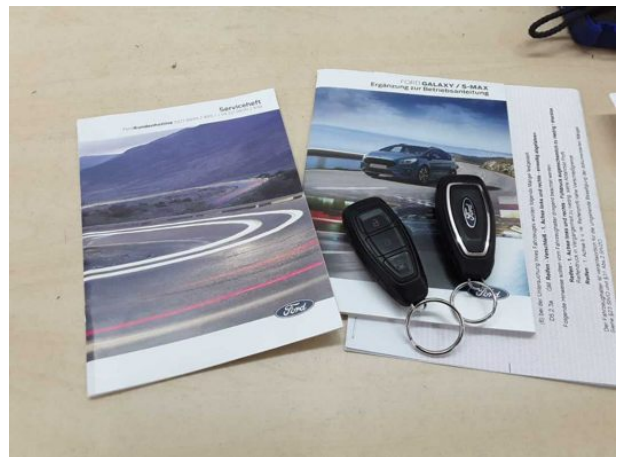

Figure 12: Misc.



Figure 13: Misc.



Figure 14: Misc.



Figure 15: Misc.



Figure 16: Misc.



Figure 17: Misc.



Figure 18: Misc.



Figure 19: Misc.



Figure 20: Misc.



Figure 21: Misc.



Figure 22: Misc.



Figure 23: Misc.



Figure 24: Misc.

TÜV SÜD Auto Service GmbH
Römeräcker 1
76351 Linkenheim - Hochstetten

Inspection location
SAP Walldorf
69190 Walldorf

Inspection date: 17 Jun 2026
Protocol number: 46016837
Delivery date: 17 Jun 2026



Figure 25: Misc.



Pictures of damage



Damage #1: Wheel / tyres: Alloy rim - front right side - Scratched - No deduction



Damage #1: Wheel / tyres: Alloy rim - front right side - Scratched - No deduction



Damage #1: Wheel / tyres: Alloy rim - front right side - Scratched - No deduction



Damage #3: Interior: Interior - Soiled - Clean



Damage #3: Interior: Interior - Soiled - Clean



Damage #4: Trim / covers: Boot lining - Scratched - Loss in value



Damage #4: Trim / covers: Boot lining - Scratched - Loss in value



Damage #5: Steering system: Steering wheel - Scratched - Loss in value



Damage #5: Steering system: Steering wheel - Scratched - Loss in value



Damage #6: Headlight: Headlight - left side - Scratch(es) - Loss in value



Damage #6: Headlight: Headlight - left side - Scratch(es) - Loss in value



Damage #7: Equipment: Tirefit compressor (Fehlt) - Replace



Damage #8: 2nd wheel set: 1 alloy rim - Scratched - Loss in value



Damage #8: 2nd wheel set: 1 alloy rim - Scratched - Loss in value



Damage #9: Boot lid / rear door: Boot lid - Scratched - Smart repair



Damage #9: Boot lid / rear door: Boot lid - Scratched - Smart repair



Damage #10: Interior: Boot cover / roller cover (Fehlt) - Replace



Damage #11: Door - front right side: Door - Scratched - Smart repair



Damage #11: Door - front right side: Door - Scratched - Smart repair



Damage #12: Instrument panel: Indicator light (Motorkontrollleuchte leuchtet) - Specify findings - Perform



Damage #13: Sill - right side: Sill - dent(s) - Smooth repair work



Damage #13: Sill - right side: Sill - dent(s) - Smooth repair work



Damage #14: 2nd wheel set: 2 tyres - Worn - Replace



Damage #14: 2nd wheel set: 2 tyres - Worn - Replace

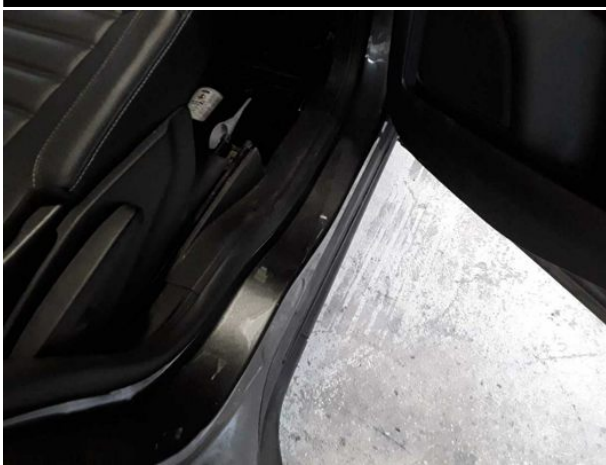

Damage #15: Side panel - rear right side: Sill - Dent / paintcoat damage - Repair and paint



Damage #15: Side panel - rear right side: Sill - Dent / paintcoat damage - Repair and paint



Damage #15: Side panel - rear right side: Sill - Dent / paintcoat damage - Repair and paint



Damage #15: Side panel - rear right side: Sill - Dent / paintcoat damage - Repair and paint

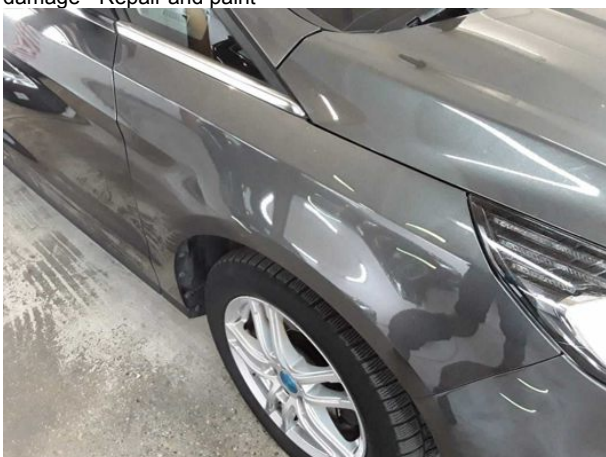

Damage #16: Mudguard - right side: Mudguard - right side - Scratched - Repair and paint



Damage #16: Mudguard - right side: Mudguard - right side - Scratched - Repair and paint



Damage #16: Mudguard - right side: Mudguard - right side - Scratched - Repair and paint

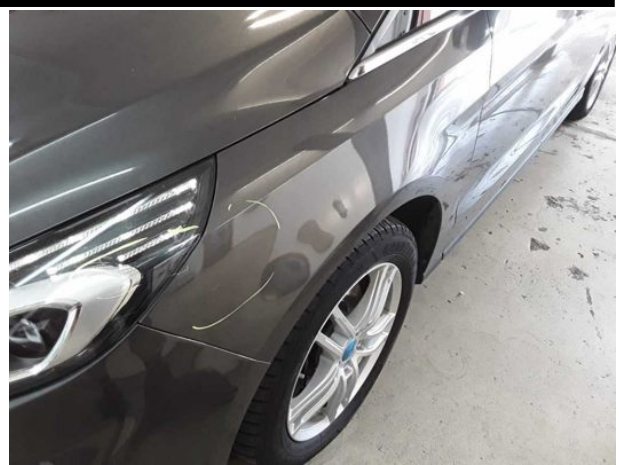

Damage #17: Mudguard - left side: Mudguard - left side - Scratched - Repair and paint



Damage #17: Mudguard - left side: Mudguard - left side - Scratched - Repair and paint



Damage #18: Rear bumper: Rear bumper - Scratched - Repair and paint



Damage #18: Rear bumper: Rear bumper - Scratched - Repair and paint



Damage #18: Rear bumper: Rear bumper - Scratched - Repair and paint



Damage #18: Rear bumper: Rear bumper - Scratched - Repair and paint



Damage #18: Rear bumper: Rear bumper - Scratched - Repair and paint



Damage #19: Door - rear right side: Door - Dent / paintcoat dama...
- Repair and paint

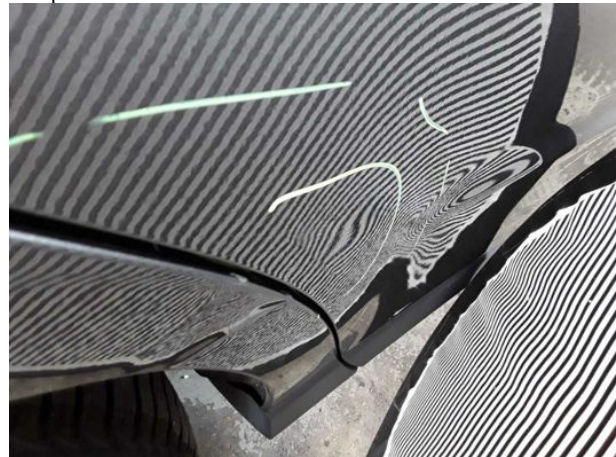

Damage #19: Door - rear right side: Door - Dent / paintcoat
damage - Repair and paint



Damage #19: Door - rear right side: Door - Dent / paintcoat dama...
- Repair and paint



Damage #19: Door - rear right side: Door - Dent / paintcoat
damage - Repair and paint



Damage #20: Door - rear left side: Door - Dent / paintcoat damage...
Repair and paint



Damage #20: Door - rear left side: Door - Dent / paintcoat damage - Repair and paint



Damage #20: Door - rear left side: Door - Dent / paintcoat damage...
Repair and paint



Damage #21: Side panel - rear right side: Side panel - Dent / paintcoat damage - Repair and paint



Damage #21: Side panel - rear right side: Side panel - Dent / paintcoat damage - Repair and paint



Damage #21: Side panel - rear right side: Side panel - Dent / paintcoat damage - Repair and paint



Damage #22: Vehicle glazing: Windscreen, heated (Rissbildung) - Stone chips - Replace



Damage #22: Vehicle glazing: Windscreen, heated (Rissbildung) - Stone chips - Replace



Damage #23: Front bumper: Front bumper - Deformed - Replace



Damage #23: Front bumper: Front bumper - Deformed - Replace



Damage #23: Front bumper: Front bumper - Deformed - Replace



Damage #23: Front bumper: Front bumper - Deformed - Replace

03.07.2026

Fahrzeugbeschreibung

Fahrzeug: FORD S-MAX 2.5 Duratec FHEV Edition Van5-türig 2488 ccm 190 PS / 140 KW bleifrei 0-Gang Automatik

Amtliches Kennzeichen:	HD -AS 4240	Fahrgestell-Nummer:	WF0KXXWPCCHNS07986
Vertrags-Nummer:	45473081	Erstzulassung:	09.05.2022
Internes KZ:	15047876	Kilometer-Stand:	0

Unfall/Schaden: Dem Verkäufer wurden keine unfallbedingten Beschädigungen am Fahrzeug angezeigt.

Ausstattung:

FORD S-MAX 2.5 Duratec FHEV Edition Van5-türig 2488 ccm 190 PS / 140 KW bleifrei 0-Gang Automatik

Lackierung: _____ Polsterung: _____ Telefontyp: _____

Listenpreis ohne Sonderausstattung in EUR (vor Mwst.) 0,00

Sonderausstattung in EUR (vor Mwst.):

Listenpreis gesamt in EUR (vor Mwst.) 0,00

Technische Daten

(Angaben basieren auf Herstellerangaben*)

Fahrzeug:	FORD S-MAX 2.5 Duratec FHEV Edition Van5-türig 2488 ccm 190 PS / 140 KW bleifrei 0-Gang Automatik		
Modelljahr:	2022		
kW / PS:	140 / 190	Hubraum:	2488
Getriebe:	Automatik	Anzahl Gänge:	0
Emissionsgruppe:	I2	CO2 (g/km):	128
durchschn. Verbr./100 Km:	5,500	Tankinhalt:	65
Max. Km/h:	182	Beschl. 0-100 Km/h in Sec.:	9,800
Leergewicht (kg):	1845	zul. Gewicht (kg):	2350

* Angaben ohne Gewähr

29672/29602

Unfall-/Schadenspiegel

Vertrags-Nummer: 45473081
Amtliches Kennzeichen: HD -AS 4240
Übersicht erstellt am: 03.07.2026

Für das Fahrzeug gem. o.g. Leasingvertrag, Fahrzeugtyp

FORD S-MAX 2.5 Duratec FHEV Edition Van5-türig 2488 ccm 190 PS / 140 KW bleifrei 0-Gang Automatik

wurden uns während der Vertragslaufzeit nachfolgende Beschädigungen angezeigt:

<i>Datum</i>	<i>SNR</i>	<i>Verursacher</i>	<i>Beschädigung</i>	<i>Reparatur erfolgt *</i>	<i>Gutachten vorhanden *</i>
--------------	------------	--------------------	---------------------	--------------------------------	----------------------------------

* Sofern für eine Schadennummer mehrere Beschädigungen angegeben sind, gilt der Eintrag in dieser Spalte für die gesamte Schadennummer.

Unfall-/Schadenspiegel zur Kenntnis genommen:

Datum und Unterschrift Käufer

Wartungsreport

Vertrags-Nummer: 45473081
Amtliches Kennzeichen: HD -AS 4240
Übersicht erstellt am: 03.07.2026

Für das Fahrzeug gem. o.g. Leasingvertrag, Fahrzeugtyp

FORD S-MAX 2.5 Duratec FHEV Edition Van5-türig 2488 ccm 190 PS / 140 KW bleifrei 0-Gang Automatik

wurden uns während der Vertragslaufzeit nachfolgende Wartungen angezeigt:

<i>Datum</i>	<i>Km-Stand</i>	<i>Art der Wartung</i>
--------------	-----------------	------------------------

Wartungsreport zur Kenntnis genommen:

Datum und Unterschrift Käufer