

18 de agosto de 2025

STELLANTIS FINANCIAL SERVICES ESPAÑA

NUMERO DE EXPEDIENTE :			
TIPO DE ORDEN DE SERVICIO			
VERIFICACION	PÉRDIDA TOTAL	✓ TASACION	
DATOS DEL VEHICULO			
MATRICULA		COLOR	GRIS-BRILLO BARNIZADOS
MARCA Y MODELO	CITROËN - NUEVO C4 BLUEHDI 110 S&S	FECHA 1ª MATRICULACION	01/07/2022
VIN		KILOMETROS	152.595
TIPO VEHICULO	TURISMO	FECHA ULTIMA ITV	
DATOS DEL EXPEDIENTE			
CONCESIONARIO			
DIRECCION			
LOCALIDAD			
FECHA PERITACION	04/07/2025		



1. FOTOGRAFÍAS Y ANEXOS:



PARAGOLPES T



PUERTA DD

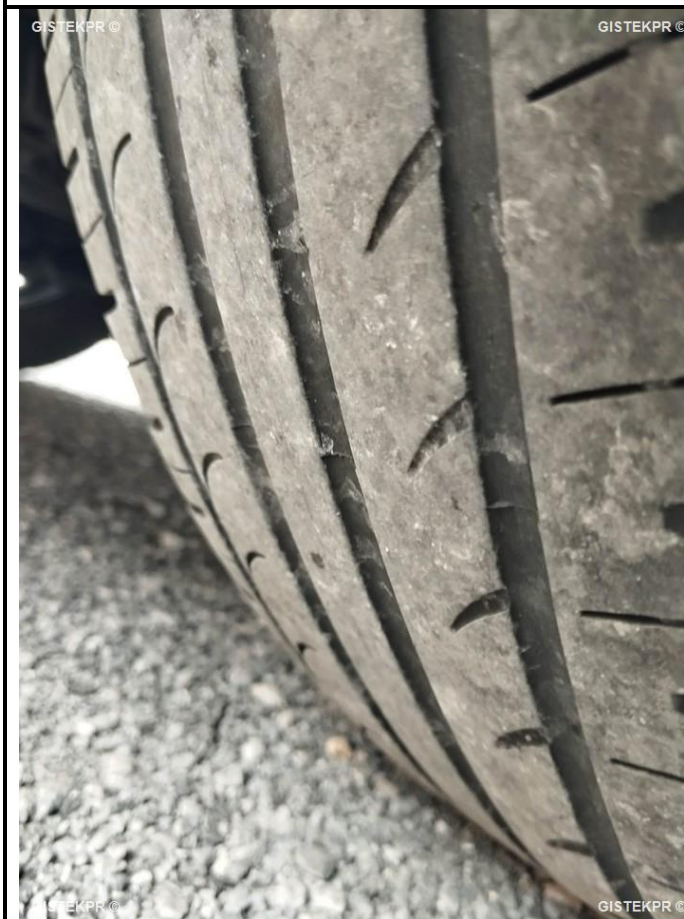

CUBIERTA T



PUERTA DD



Fopertek

PART OF  GROUP



PORTÓN T

PARAGOLPES T



PORTÓN T

PARAGOLPES T



Fopertek

PART OF  GROUP



PARAGOLPES T



PARAGOLPES T



PARAGOLPES T



TECHO. GUARNECIDO



GUARNECIDO TD



GUARNECIDO PUERTA TI



RESPALDO DD



GUARNECIDO LAT D MALETERO.



Fopertek

PART OF **CFD** GROUP



MALETERO



MALETERO.



GUARNECIDO PUERTA TI



FFLTI_FOTOS FRONTO LATERAL IZQUIERDA



Fopertek

PART OF  GROUP

INFORME-STELL-RE-197-
2025__(9514668232-5064LYZ).DOC



FFLTD_FOTOS FRONTO LATERAL DERECHA

PARAGOLPES T



CUBIERTA T

TECHO. GUARNECIDO



Fopertek

PART OF **CEO** GROUP

INFORME-STELL-RE-197-
2025__(9514668232-5064LYZ).DOC



RESPALDO COD.



PILOTO TD



TRAS.



DELANTERA



Fopertek

PART OF **CFD** GROUP

INFORME-STELL-RE-197-
2025__(9514668232-5064LYZ).DOC



FRENTE



LAT DD



LAT D



LAT I



GUARNECIDO LAT D MALETERO.

KILOMETROS

REGISTRO DE MANTENIMIENTO

Fecha: <u>5.31.24</u> km: <u>89556</u> Condiciones Normales <input type="checkbox"/> Condiciones Severas <input type="checkbox"/> Mantenimiento periódico Sello del concesionario ALAVA-LASCARAY, S.A. Alava-Lascaray, S.A. C.I.F. 410027911 48940, VITE, ALAVA, ESPAÑA Tlf: 945235593 - N.I.F. A61000457	Fecha: <u>9.10.24</u> km: <u>120044</u> Condiciones Normales <input type="checkbox"/> Condiciones Severas <input type="checkbox"/> Mantenimiento periódico Sello del concesionario ALAVA-LASCARAY, S.A. Alava-Lascaray, S.A. C.I.F. 410027911 48940, VITE, ALAVA, ESPAÑA Tlf: 945235593 - N.I.F. A61000457
Próxima revisión con: <u>5.31.25.</u> Fecha: <u>27.5.25</u> km: <u>148843</u> Condiciones Normales <input type="checkbox"/> Condiciones Severas <input type="checkbox"/> Mantenimiento periódico Sello del concesionario ALAVA-LASCARAY, S.A. Alava-Lascaray, S.A. C.I.F. 410027911 48940, VITE, ALAVA, ESPAÑA Tlf: 945235593 - N.I.F. A61000457	Próxima revisión con: <u>9.10.21</u> Fecha: <u>9.10.21</u> km: <u>120044</u> Condiciones Normales <input type="checkbox"/> Condiciones Severas <input type="checkbox"/> Mantenimiento periódico Sello del concesionario

* Lo que ocurra primero.

MANTENIMIENTO

INSPECCIONES TÉCNICAS		Fecha:	Fecha:
Fecha:	Validéz:	Validéz:	Firma y sello
30/06/2022	30/06/2026		
Estación: -----			
Kilometraje: 0			
Resultado: FAVORABLE			
Fecha:	Validéz:	Fecha:	Validéz:
Firma y sello	Firma y sello	Firma y sello	Firma y sello
Fecha:	Validéz:	Fecha:	Validéz:
Firma y sello	Firma y sello	Firma y sello	Firma y sello

ITV

