

**WBA11AJ060CK52921**

## Angaben zum Fahrzeug

<b>Halter</b>		<b>Besichtigungszustand</b>	bedingt: Licht/Nässe/ Schmutz
<b>Kennzeichen</b>		<b>Laufleistung (abgelesen)</b>	179.659 km
<b>Hersteller</b>	BMW	<b>Restlauf bis Service</b>	16.000 km
<b>Typ/Modell</b>	5er-Reihe 530d Touring A Kombi5-türig 2993 ccm 286 PS / 210 KW Diesel 8-Gang Automatik	<b>HU</b>	
<b>Fahrgestellnummer</b>	WBA11AJ060CK52921	<b>Leistung / Hubraum</b>	/ 2.993 ccm
<b>Erstzulassung</b>	11.05.2022	<b>Polster/Farbe</b>	Leder / Braun
<b>Letzte Wartung</b>		<b>Lackierung</b>	Schwarz
<b>Kraftstoffart</b>	Diesel	<b>Getriebe</b>	Automatik

## Zustandsbericht

### Wertmindernde Faktoren

Nr.	Bauteilgruppe	Beschreibung
1	Tür vorn links	Türkante - Kratzer - auslegen / polieren
2	Stoßfänger hinten	Stoßfänger hinten - Delle / Lackschaden - instandsetzen und lackieren
3	Stoßfänger vorn	Stoßfänger vorn - Kratzer - instandsetzen und lackieren
4	Motorhaube	Motorhaube - Delle / Lackschaden - instandsetzen und lackieren
5	Verglasung	Frontscheibe mit Spurhalteassistent - Steinschlag - erneuern

### Gebrauchsspuren

Nr.	Bauteilgruppe	Beschreibung
1	Karosserie	Karosserie - Steinschlag - kein Abzug

### Fehlteile

Fehlteil
----------

### Vorschäden

Nr.	Vorschaden
1	Front, Seite links, Seite rechts, Angabe durch Nutzer/Auftraggeber, vom 07.05.2025

### Festgestellte Nachlackierungen

Nr.	Ort
1	Dachholm links, Dachholm rechts, Kotflügel links, Kotflügel rechts, Seitenwand links, Tür vorne rechts, fachgerecht ausgeführt, Reparaturrechnung nicht vorhanden



## Hauptbereifung

Achse	Reifengröße	Hersteller	Reifentyp	Profiltiefe	Verktgl.	Zul.
1	225/55 R17 101W	Goodyear	Sommerreifen	7mm - 7mm	i.O.	i.O.
2	225/55 R17 101W	Goodyear	Sommerreifen	7mm - 7mm	i.O.	i.O.

## Zusatzbereifung

Achse	Reifengröße	Hersteller	Reifentyp	Profiltiefe	Verktgl.	Zul.
1	225/55 R17 97H	Goodyear	Winterreifen	6mm - 6mm	i.O.	i.O.
2	225/55 R17 97H	Goodyear	Winterreifen	6mm - 6mm	i.O.	i.O.

Der Verschleißzustand sowie evtl. Schäden an der Bereifung sind wertmäßig berücksichtigt.

## Ausstattung

### Ausstattung

Bezeichnung
Klimaanlage
Navigationsgerät mit Kartenansicht
Radio

## Bemerkungen

Keine Gewähr auf Vollständigkeit und Richtigkeit der angezeigten Ausstattung.  
Techn. Änderungen vorbehalten.  
Das Fahrzeug weist dem Alter, der Laufleistung und dem Einsatzzweck entsprechende Gebrauchsspuren auf.

elektr. Komponenten geprüft, i.O.

Lackwerte geprüft, n.i.O.



## Angaben zum Fahrzeug

<b>Hersteller</b>	BMW	<b>Besichtigungszustand</b>	bedingt: Licht/Nässe/ Schmutz
<b>Typ/Modell</b>	5er-Reihe 530d Touring A Kombi5-türig 2993 ccm 286 PS / 210 KW Diesel 8-Gang Automatik	<b>Laufleistung (abgelesen)</b>	179.659 km
<b>Fahrgestellnummer</b>	WBA11AJ060CK52921	<b>Erstzulassung</b>	11.05.2022

### Angaben zum Auftrag:

Auftragsgemäß erfolgte die Fahrzeugzustandsbewertung in demontagefreien Zustand.

Grundlage dieses Produktes stellt der Leitfaden für Fahrzeugrücknahmen und Bewertungen gemäß des Schadengrenzmusterkatalog des Auftraggebers dar. Die expliziten Feststellungen im Einzelfall trifft der Sachverständige objektiv im Rahmen der vorgegebenen Standards aufgrund eigener Sachkunde.

### Fahrzeug-Identifizierung:

Die Fahrzeug-Identifizierungsnummer (FIN) wurde am Fahrzeug abgelesen und die Übereinstimmung im Verlauf der Besichtigung durch den Unterzeichner mit den vorgelegten Unterlagen festgestellt.

### Besichtigungsbedingungen:

Eine ordnungsgemäße Sichtprüfung der Lackierung und der Karosserie war wegen unzureichender Lichtverhältnisse/ Nässe oder Verschmutzung nur eingeschränkt möglich.

### Allgemeinzustand:

Das Fahrzeug weist dem Alter und Einsatzzweck entsprechende Gebrauchsspuren auf.

## Übersichtsfotos



Abbildung 1: Schräg vorne



Abbildung 2: Schräg vorne



Abbildung 3: Schräg hinten



Abbildung 4: Schräg hinten



Abbildung 5: Innenraum



Abbildung 6: Innenraum



Abbildung 7: Innenraum



Abbildung 8: Innenraum



Abbildung 9: Innenraum



Abbildung 10: Innenraum



Abbildung 11: Innenraum



Abbildung 12: Innenraum



Abbildung 13: Innenraum



Abbildung 14: Innenraum



Abbildung 15: Innenraum



Abbildung 16: FIN



Abbildung 17: Zubehör



Abbildung 18: Dokumente

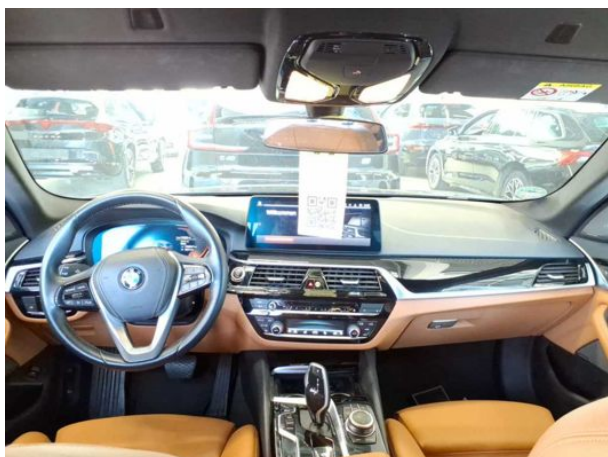

Abbildung 19: Dokumente



Abbildung 20: Dokumente



Abbildung 21: Dokumente

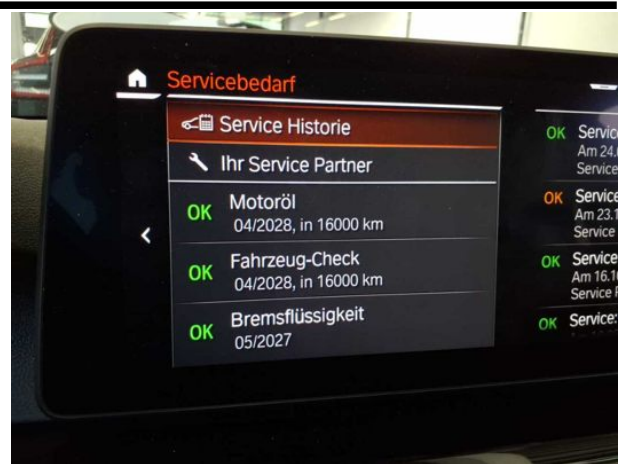

Abbildung 22: Dokumente

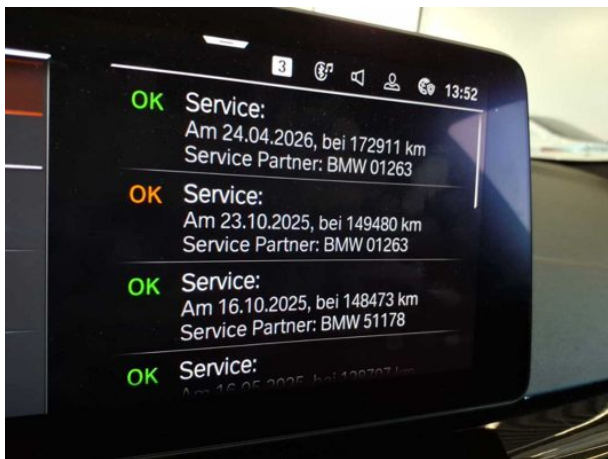

Abbildung 23: Dokumente

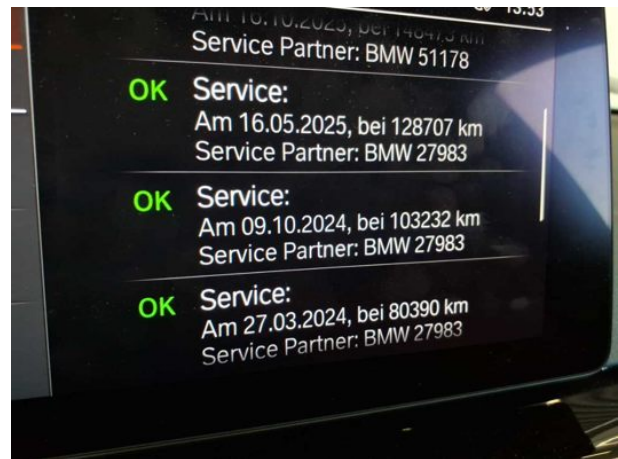

Abbildung 24: Dokumente

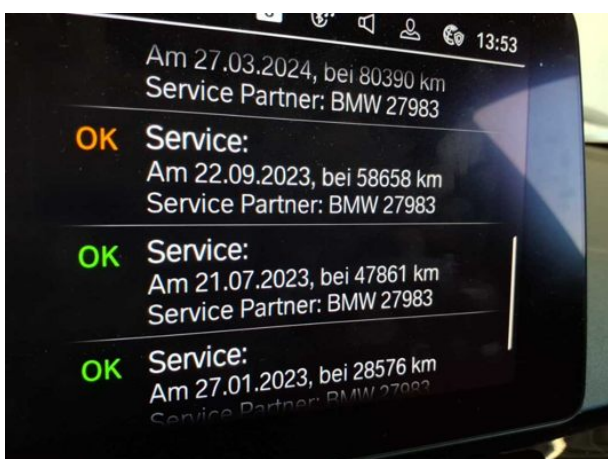

Abbildung 25: Montierte Bereifung

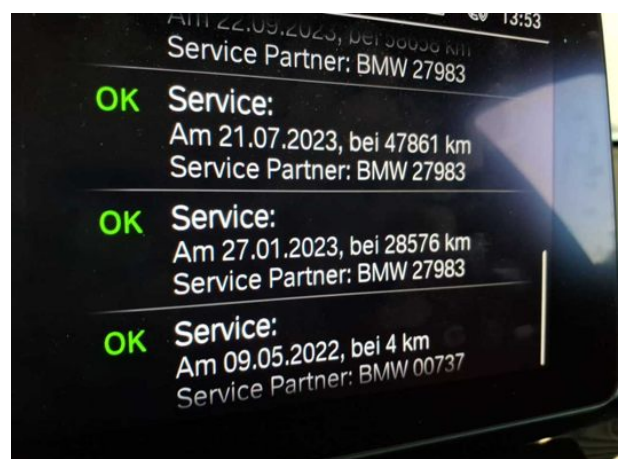

Abbildung 26: Montierte Bereifung



Abbildung 27: Montierte Bereifung



Abbildung 28: Montierte Bereifung



Abbildung 29: Sonstiges



Abbildung 30: Sonstiges



Abbildung 31: Sonstiges

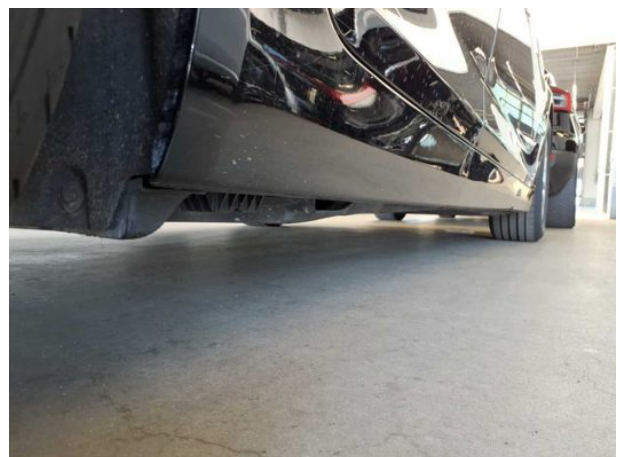

Abbildung 32: Sonstiges

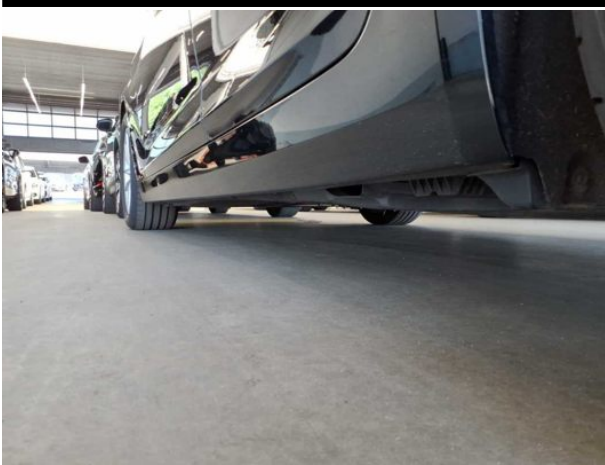

Abbildung 33: Sonstiges



Abbildung 34: Sonstiges



Abbildung 35: Sonstiges



Abbildung 36: Sonstiges



**Abbildung 37:** Sonstiges



**Abbildung 38:** Sonstiges



**Abbildung 39:** Sonstiges

## Beschädigungsfotos



**Beschädigung #1:** Tür vorn links: Türkante - Kratzer - auslegen / polieren



**Beschädigung #1:** Tür vorn links: Türkante - Kratzer - auslegen / polieren



**Beschädigung #2:** Stossfänger hinten: Stossfänger hinten - Delle / Lackschaden - instandsetzen und lackieren

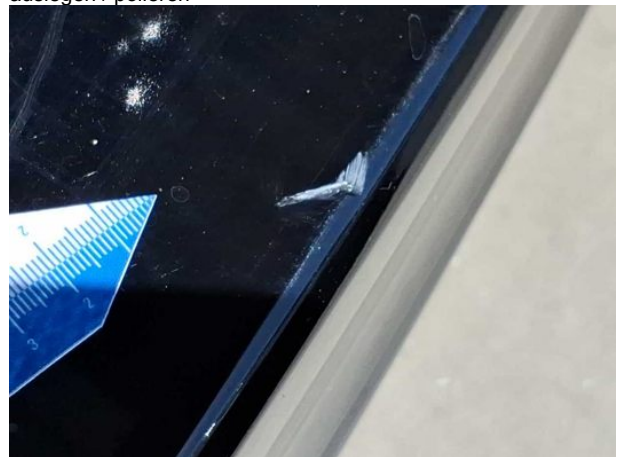

**Beschädigung #2:** Stossfänger hinten: Stossfänger hinten - Delle / Lackschaden - instandsetzen und lackieren



**Beschädigung #2:** Stossfänger hinten: Stossfänger hinten - Delle / Lackschaden - instandsetzen und lackieren

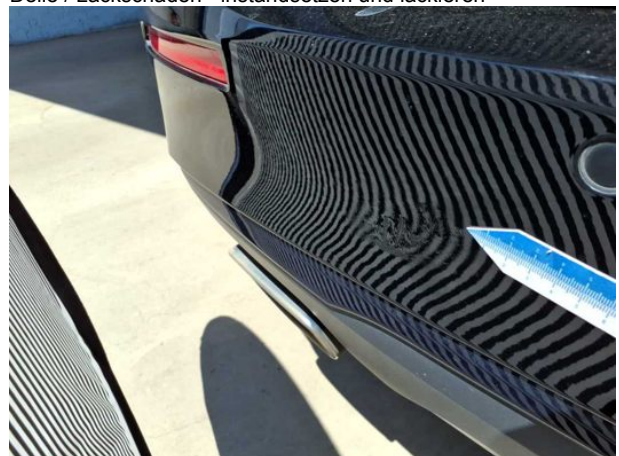

**Beschädigung #2:** Stossfänger hinten: Stossfänger hinten - Delle / Lackschaden - instandsetzen und lackieren

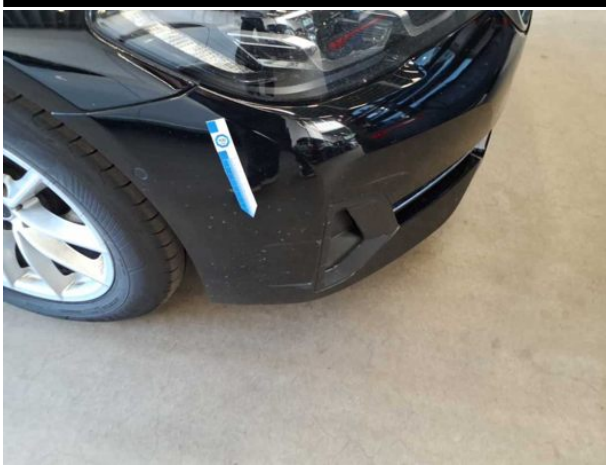

**Beschädigung #3:** Stossfänger vorn: Stossfänger vorn - Kratzer - instandsetzen und lackieren



**Beschädigung #3:** Stossfänger vorn: Stossfänger vorn - Kratzer - instandsetzen und lackieren



**Beschädigung #4:** Motorhaube: Motorhaube - Delle / Lackschad...  
- instandsetzen und lackieren



**Beschädigung #4:** Motorhaube: Motorhaube - Delle / Lackschaden - instandsetzen und lackieren

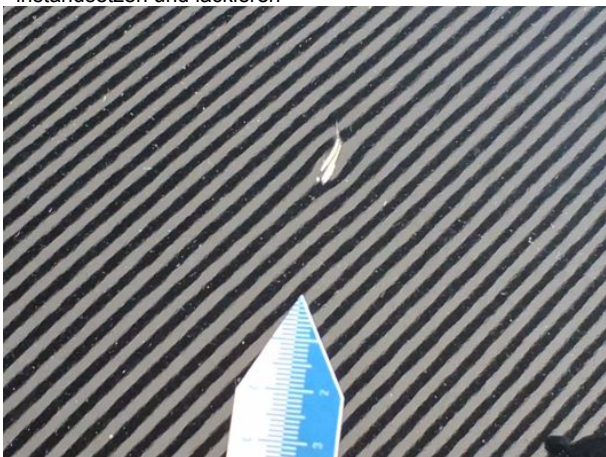

**Beschädigung #4:** Motorhaube: Motorhaube - Delle / Lackschad...  
- instandsetzen und lackieren



**Beschädigung #4:** Motorhaube: Motorhaube - Delle / Lackschaden - instandsetzen und lackieren



**Beschädigung #5:** Verglasung: Frontscheibe mit Spurhalteassistent - Steinschlag - erneuern



**Beschädigung #5:** Verglasung: Frontscheibe mit Spurhalteassistent - Steinschlag - erneuern



**Beschädigung #5:** Verglasung: Frontscheibe mit Spurhalteassistent - Steinschlag - erneuern

## Nachlackierungsfotos



**Nachlackierung 1:** Dachholm links, Dachholm rechts, Kotflügel links, Kotflügel rechts, Seitenwand links, Tür vorne rechts



**Nachlackierung 1:** Dachholm links, Dachholm rechts, Kotflügel links, Kotflügel rechts, Seitenwand links, Tür vorne rechts



**Nachlackierung 1:** Dachholm links, Dachholm rechts, Kotflügel links, Kotflügel rechts, Seitenwand links, Tür vorne rechts



**Nachlackierung 1:** Dachholm links, Dachholm rechts, Kotflügel links, Kotflügel rechts, Seitenwand links, Tür vorne rechts



**Nachlackierung 1:** Dachholm links, Dachholm rechts, Kotflügel links, Kotflügel rechts, Seitenwand links, Tür vorne rechts



**Nachlackierung 1:** Dachholm links, Dachholm rechts, Kotflügel links, Kotflügel rechts, Seitenwand links, Tür vorne rechts



**Nachlackierung 1:** Dachholm links, Dachholm rechts, Kotflügel links, Kotflügel rechts, Seitenwand links, Tür vorne rechts



**Nachlackierung 1:** Dachholm links, Dachholm rechts, Kotflügel links, Kotflügel rechts, Seitenwand links, Tür vorne rechts



**Nachlackierung 1:** Dachholm links, Dachholm rechts, Kotflügel links, Kotflügel rechts, Seitenwand links, Tür vorne rechts



**Nachlackierung 1:** Dachholm links, Dachholm rechts, Kotflügel links, Kotflügel rechts, Seitenwand links, Tür vorne rechts



**Nachlackierung 1:** Dachholm links, Dachholm rechts, Kotflügel links, Kotflügel rechts, Seitenwand links, Tür vorne rechts



**Nachlackierung 1:** Dachholm links, Dachholm rechts, Kotflügel links, Kotflügel rechts, Seitenwand links, Tür vorne rechts



## Checkliste

Vorhanden	Name
<input type="checkbox"/>	ABE
<input type="checkbox"/>	Abschleppöse
<input type="checkbox"/>	Anhängekupplung abnehmbar
<input type="checkbox"/>	Antenne
<input type="checkbox"/>	Bordbuchmappe
<input type="checkbox"/>	Bordwerkzeug
<input type="checkbox"/>	Consumer Kabelkit
<input type="checkbox"/>	Fernbedienung Standheizung
<input type="checkbox"/>	Ladekabel
<input type="checkbox"/>	Laderaumabdeckung / Rollo
<input type="checkbox"/>	Leichtmetallfelgensatz komplett
<input type="checkbox"/>	Navigations Datenträger
<input type="checkbox"/>	Schlüssel Anhängerkupplung
<input type="checkbox"/>	Serviceheft
<input type="checkbox"/>	Tirefit Füllmittel
<input type="checkbox"/>	Tirefit komplett
<input type="checkbox"/>	Tirefit Kompressor
<input type="checkbox"/>	Windschott

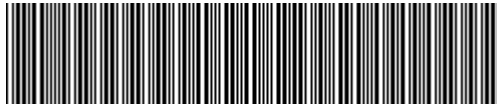

**WBA11AJ060CK52921**

## Vehicle details

<b>Operator</b>		<b>Inspection condition</b>	Conditional: Light/ moisture/dirt
<b>License number</b>		<b>Mileage (Read)</b>	179,659 km
<b>Manufacturer</b>	BMW	<b>Next maintenance in</b>	16,000 km
<b>Type / Model</b>	5er-Reihe 530d Touring A Kombi5-türig 2993 ccm 286 PS / 210 KW Diesel 8-Gang Automatik	<b>Main inspection</b>	
<b>Vehicle Identification number</b>	WBA11AJ060CK52921	<b>Power / Engine displacement</b>	/ 2,993 ccm
<b>First registration</b>	11 May 2022	<b>Upholstery/Colour</b>	Leather / Brown
<b>Last maintenance</b>		<b>Paintwork</b>	Black
<b>Fuel type</b>	Diesel	<b>Gearbox</b>	Automatic

## Zustandsbericht

### Value reducing factors

No.	Component group	Description
1	Door - front left side	Door edge - Scratch(es) - Cover / polish
2	Rear bumper	Rear bumper - Dent / paintcoat damage - Repair and paint
3	Front bumper	Front bumper - Scratch(es) - Repair and paint
4	Bonnet	Bonnet - Dent / paintcoat damage - Repair and paint
5	Vehicle glazing	Windscreen with lane departure assistant - Stone chips - Replace

### Wear and tear

No.	Component group	Description
1	Body	Body - Stone chips - No deduction

### Missing parts

Missing part

### Previous damages

No.	Previous damage
1	Front, Side - left, Side right, Provided by user / customer, from 7 May 2025

### Detected repainting

No.	Location
1	Roof rail - left side, Roof rail - right side, Mudguard - left side, Mudguard - right side, Side panel - rear left side, Door - front right side, Professionally carried out, Invoice of repair done Non-existent



## Main tyres

Axle	Tyre size	Manufacturer	Type of tyre	Tread depth	Roadworthy	Permissibility
1	225/55 R17 101W	Goodyear	Summer tyres	7mm - 7mm	o.k.	o.k.
2	225/55 R17 101W	Goodyear	Summer tyres	7mm - 7mm	o.k.	o.k.

## Additional tyres

Axle	Tyre size	Manufacturer	Type of tyre	Tread depth	Roadworthy	Permissibility
1	225/55 R17 97H	Goodyear	Winter tyres	6mm - 6mm	o.k.	o.k.
2	225/55 R17 97H	Goodyear	Winter tyres	6mm - 6mm	o.k.	o.k.

The wear and tear condition and possible damages to the tyres are considered in the value.

## Equipment

### Equipment

Description
Air conditioning
Navigation unit with map view
Radio

## Comments

Keine Gewähr auf Vollständigkeit und Richtigkeit der angezeigten Ausstattung. Techn. Änderungen vorbehalten.  
Das Fahrzeug weist dem Alter, der Laufleistung und dem Einsatzzweck entsprechende Gebrauchsspuren auf.

elektr. Komponenten geprüft, i.O.

Lackwerte geprüft, n.i.O.

**TÜV SÜD Auto Service GmbH**  
Römeräcker 1  
76351 Linkenheim - Hochstetten

**Inspection location**  
Autokontor Bayern GmbH  
Windecker Straße 2  
61137 Schöneck

Inspection date: 24 Jun 2026  
**Protocol number: 46172860**



## Vehicle details

<b>Manufacturer</b>	BMW	<b>Inspection condition</b>	Conditional: Light/ moisture/dirt
<b>Type / Model</b>	5er-Reihe 530d Touring A Kombi5-türig 2993 ccm 286 PS / 210 KW Diesel 8-Gang Automatik	<b>Mileage (Read)</b>	179,659 km
<b>Vehicle Identification number</b>	WBA11AJ060CK52921	<b>First registration</b>	11 May 2022

### Details of the order:

In accordance with the contract, the evaluation of vehicle's condition was performed without the vehicle being disassembled.

This product is based on the guidelines for vehicle returns and assessments according to the client's damage limit catalog. The expert makes the explicit findings in each individual case objectively, within the framework of the specified standards, based on their own expertise.

### Vehicle identification:

The vehicle identification number (VIN) was read from the vehicle and its conformity with the submitted documents was confirmed by the undersigned during the inspection.

### Inspection conditions:

A proper visual inspection of the paintwork and bodywork was only possible to a limited extent due to insufficient lighting conditions/dampness or dirt.

### General condition:

The vehicle shows traces of wear and tear corresponding to its age and purpose

## Overview pictures



**Figure 1:** Diagonal front



**Figure 2:** Diagonal front



**Figure 3:** Diagonal rear



**Figure 4:** Diagonal rear



**Figure 5:** Interior



**Figure 6:** Interior



**Figure 7: Interior**



**Figure 8: Interior**



**Figure 9: Interior**



**Figure 10: Interior**



**Figure 11: Interior**



**Figure 12: Interior**

TÜV SÜD Auto Service GmbH  
Römeräcker 1  
76351 Linkenheim - Hochstetten

Inspection location  
Autokontor Bayern GmbH  
Windecker Straße 2  
61137 Schöneck

Inspection date: 24 Jun 2026  
Protocol number: 46172860



Figure 13: Interior



Figure 14: Interior



Figure 15: Interior



Figure 16: VIN

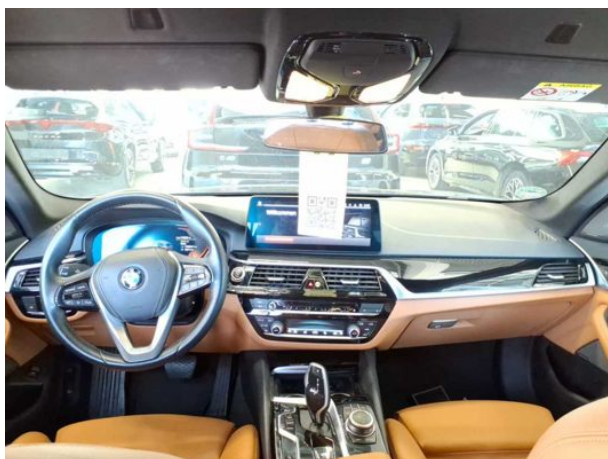

Figure 17: Accessories



Figure 18: Documents



Figure 19: Documents

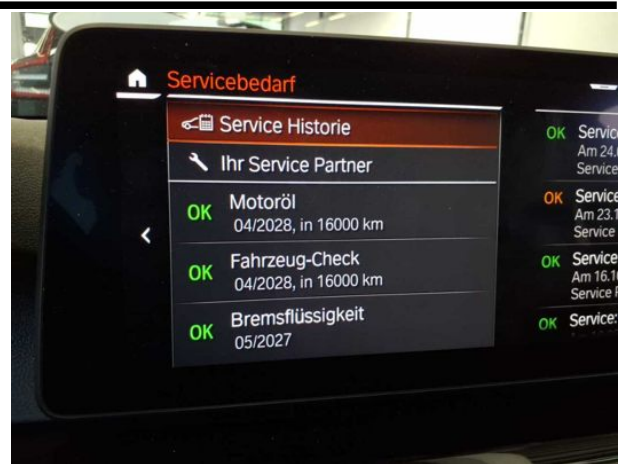

Figure 20: Documents

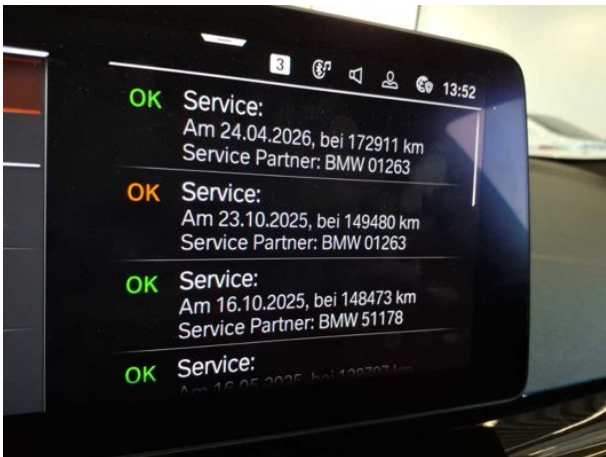

Figure 21: Documents

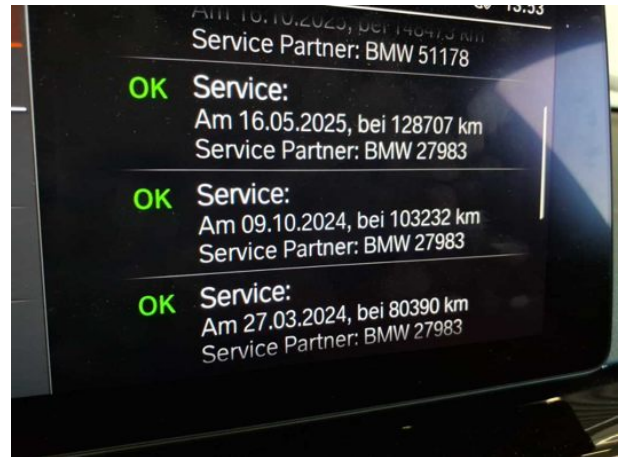

Figure 22: Documents

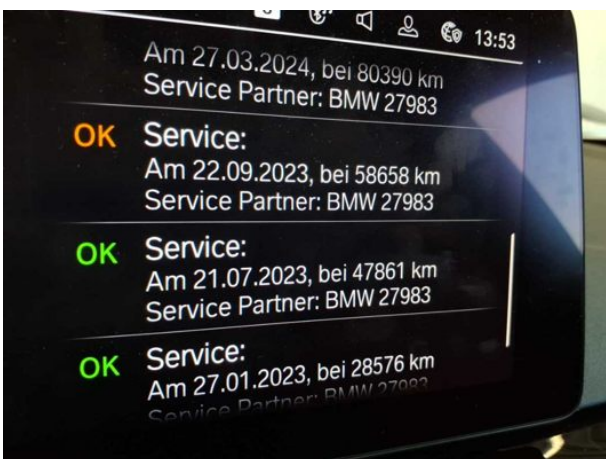

Figure 23: Documents

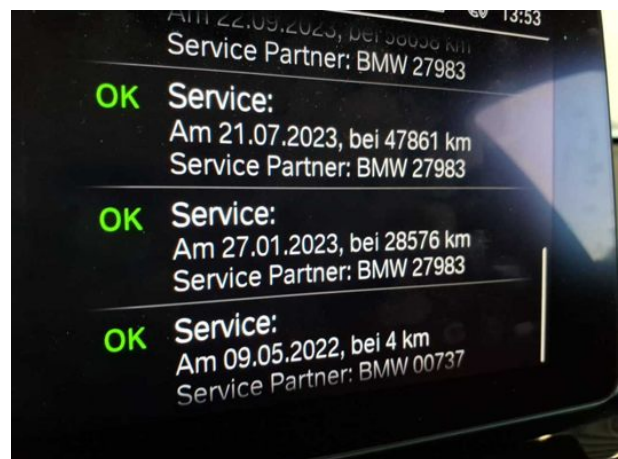

Figure 24: Documents



**Figure 25:** Mounted tyres



**Figure 26:** Mounted tyres



**Figure 27:** Mounted tyres



**Figure 28:** Mounted tyres



**Figure 29:** Misc.

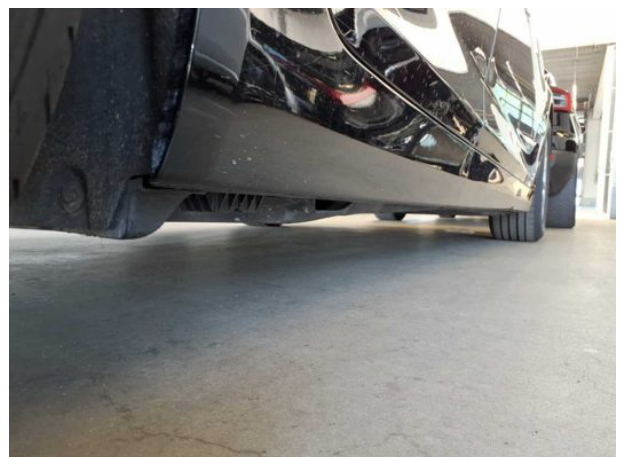

**Figure 30:** Misc.

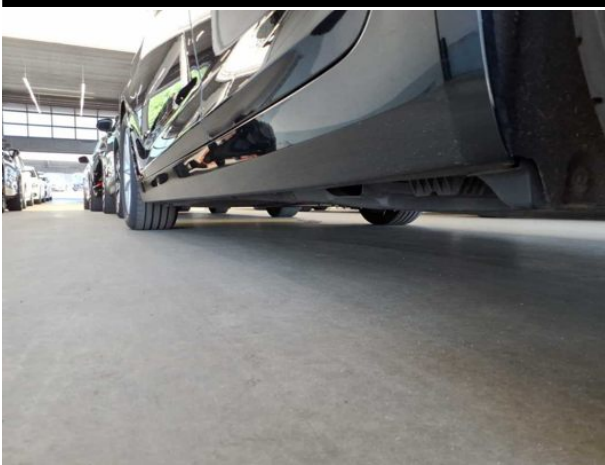

**Figure 31:** Misc.



**Figure 32:** Misc.



**Figure 33:** Misc.



**Figure 34:** Misc.



**Figure 35:** Misc.



**Figure 36:** Misc.



**Figure 37:** Misc.



**Figure 38:** Misc.



**Figure 39:** Misc.

## Pictures of damage



**Damage #1:** Door - front left side: Door edge - Scratch(es) - Cover / polish



**Damage #1:** Door - front left side: Door edge - Scratch(es) - Cover / polish



**Damage #2:** Rear bumper: Rear bumper - Dent / paintcoat damage - Repair and paint

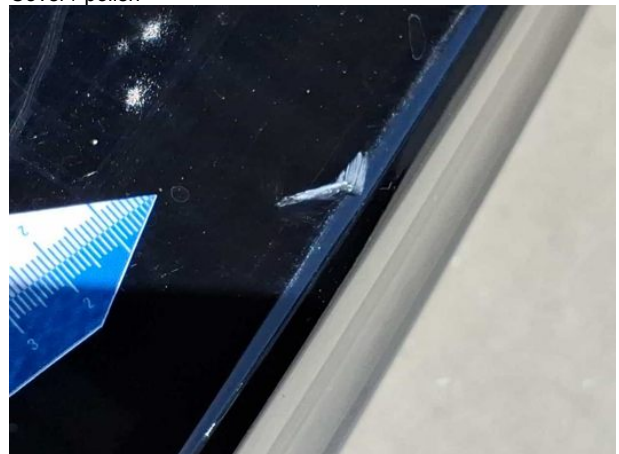

**Damage #2:** Rear bumper: Rear bumper - Dent / paintcoat damage - Repair and paint



**Damage #2:** Rear bumper: Rear bumper - Dent / paintcoat damage - Repair and paint

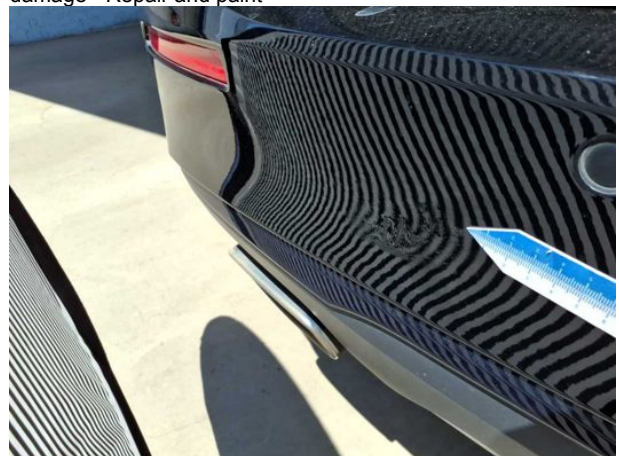

**Damage #2:** Rear bumper: Rear bumper - Dent / paintcoat damage - Repair and paint

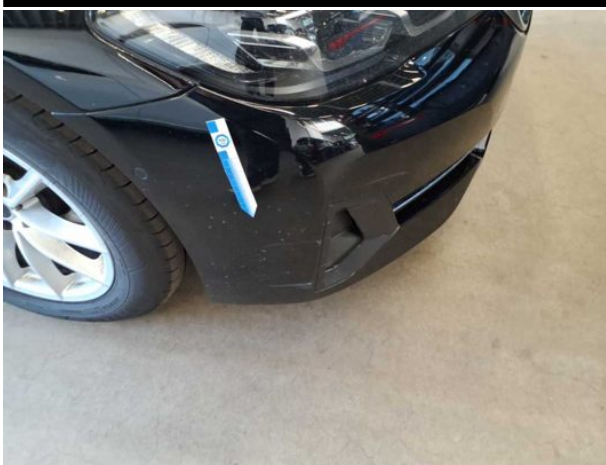

**Damage #3:** Front bumper: Front bumper - Scratch(es) - Repair and paint



**Damage #3:** Front bumper: Front bumper - Scratch(es) - Rep... and paint



**Damage #4:** Bonnet: Bonnet - Dent / paintcoat damage - Repair and paint



**Damage #4:** Bonnet: Bonnet - Dent / paintcoat damage - Repair and paint

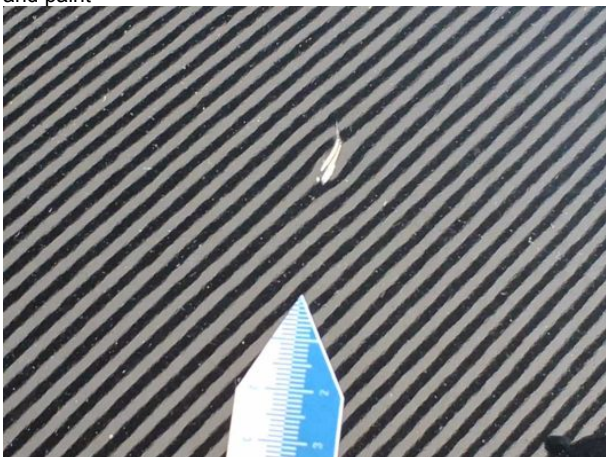

**Damage #4:** Bonnet: Bonnet - Dent / paintcoat damage - Repair and paint



**Damage #4:** Bonnet: Bonnet - Dent / paintcoat damage - Repair and paint

**TÜV SÜD Auto Service GmbH**  
Römeräcker 1  
76351 Linkenheim - Hochstetten

**Inspection location**  
Autokontor Bayern GmbH  
Windecker Straße 2  
61137 Schöneck

Inspection date: 24 Jun 2026  
Protocol number: 46172860



**Damage #5:** Vehicle glazing: Windscreen with lane departure assistant - Stone chips - Replace



**Damage #5:** Vehicle glazing: Windscreen with lane departure assistant - Stone chips - Replace



**Damage #5:** Vehicle glazing: Windscreen with lane departure assistant - Stone chips - Replace



## Pictures of repainting



Repainting 1: Roof rail - left side, Roof rail - right side, Mudguard - left side, Mudguard - right side, Side panel - rear left side, Door -



Repainting 1: Roof rail - left side, Roof rail - right side, Mudguard - left side, Mudguard - right side, Side panel - rear



Repainting 1: Roof rail - left side, Roof rail - right side, Mudguard - left side, Mudguard - right side, Side panel - rear left side, Door -



Repainting 1: Roof rail - left side, Roof rail - right side, Mudguard - left side, Mudguard - right side, Side panel - rear



Repainting 1: Roof rail - left side, Roof rail - right side, Mudguard - left side, Mudguard - right side, Side panel - rear left side, Door -



Repainting 1: Roof rail - left side, Roof rail - right side, Mudguard - left side, Mudguard - right side, Side panel - rear



**Repainting 1:** Roof rail - left side, Roof rail - right side, Mudguard - left side, Mudguard - right side, Side panel - rear left side, Door -



**Repainting 1:** Roof rail - left side, Roof rail - right side, Mudguard - left side, Mudguard - right side, Side panel - rear



**Repainting 1:** Roof rail - left side, Roof rail - right side, Mudguard - left side, Mudguard - right side, Side panel - rear left side, Door -



**Repainting 1:** Roof rail - left side, Roof rail - right side, Mudguard - left side, Mudguard - right side, Side panel - rear



**Repainting 1:** Roof rail - left side, Roof rail - right side, Mudguard - left side, Mudguard - right side, Side panel - rear left side, Door -



**Repainting 1:** Roof rail - left side, Roof rail - right side, Mudguard - left side, Mudguard - right side, Side panel - rear

03.07.2026

## Fahrzeugbeschreibung

**Fahrzeug:** BMW 5er-Reihe 530d Touring A Kombi 5-türig 2993 ccm 286 PS / 210 KW Diesel 8-Gang Automatik

Amtliches Kennzeichen: HD -EE 0953      Fahrgestell-Nummer: WBA11AJ060CK52921  
Vertrags-Nummer: 45553081      Erstzulassung: 11.05.2022  
Internes KZ: 15047956      Kilometer-Stand: 0

Unfall/Schaden: Dem Verkäufer wurden keine unfallbedingten Beschädigungen am Fahrzeug angezeigt.

---

### Ausstattung:

**BMW 5er-Reihe 530d Touring A Kombi 5-türig 2993 ccm 286 PS / 210 KW Diesel 8-Gang Automatik**

Lackierung: \_\_\_\_\_ Polsterung: \_\_\_\_\_ Telefontyp: \_\_\_\_\_

**Listenpreis ohne Sonderausstattung in EUR (vor Mwst.)** **0,00**

Sonderausstattung in EUR (vor Mwst.):

**Listenpreis gesamt in EUR (vor Mwst.)** **0,00**

## Technische Daten

(Angaben basieren auf Herstellerangaben\*)

Fahrzeug:	BMW 5er-Reihe 530d Touring A Kombi5-türig 2993 ccm 286 PS / 210 KW Diesel 8-Gang Automatik		
Modelljahr:	2022		
kW / PS:	210 / 286	Hubraum:	2993
Getriebe:	Automatik	Anzahl Gänge:	8
Emissionsgruppe:	I2	CO2 (g/km):	124
durchschn. Verbr./100 Km:	4,700	Tankinhalt:	66
Max. Km/h:	250	Beschl. 0-100 Km/h in Sec.:	5,700
Leergewicht (kg):	1940	zul. Gewicht (kg):	2550

\* Angaben ohne Gewähr

**Unfall-/Schadenspiegel**

**Vertrags-Nummer:** 45553081  
**Amtliches Kennzeichen:** HD -EE 0953  
**Übersicht erstellt am:** 03.07.2026

Für das Fahrzeug gem. o.g. Leasingvertrag, Fahrzeugtyp

**BMW 5er-Reihe 530d Touring A Kombi5-türig 2993 ccm 286 PS / 210 KW Diesel 8-Gang Automatik**

wurden uns während der Vertragslaufzeit nachfolgende Beschädigungen angezeigt:

---

<i>Datum</i>	<i>SNR</i>	<i>Verursacher</i>	<i>Beschädigung</i>	<i>Reparatur erfolgt *</i>	<i>Gutachten vorhanden *</i>
27.05.2026	9059999892	Endabrechnung	Schaden unbekannt	Nein	Nein
12.05.2025	9059940834	Glasschaden	Windschutzscheibe Fahrerseite	Nein	Nein
07.05.2025	9059940486	Eigenverschulden	Aussenspiegel Beifahrerseite Stossstange vorne Beifahrerseite Kotflügel vorne Beifahrerseite Kotflügel hinten Beifahrerseite Tür vorne Beifahrerseite Tür hinten Beifahrerseite	Ja	Nein
11.05.2024	9059887953	Eigenverschulden	Schlussleuchte Beifahrerseite Schweller seitlich vorne Fahrerseite Aussenspiegel Fahrerseite Kotflügel vorne Fahrerseite Tür vorne Fahrerseite	Ja	Nein

---

\* Sofern für eine Schadennummer mehrere Beschädigungen angegeben sind, gilt der Eintrag in dieser Spalte für die gesamte Schadennummer.

**Unfall-/Schadenspiegel zur Kenntnis genommen:**

\_\_\_\_\_  
Datum und Unterschrift Käufer

**Wartungsreport**

**Vertrags-Nummer:** 45553081  
**Amtliches Kennzeichen:** HD -EE 0953  
**Übersicht erstellt am:** 03.07.2026

Für das Fahrzeug gem. o.g. Leasingvertrag, Fahrzeugtyp

**BMW 5er-Reihe 530d Touring A Kombi5-türig 2993 ccm 286 PS / 210 KW Diesel 8-Gang Automatik**

wurden uns während der Vertragslaufzeit nachfolgende Wartungen angezeigt:

---

<i><b>Datum</b></i>	<i><b>Km-Stand</b></i>	<i><b>Art der Wartung</b></i>
30.01.2023	28576	Wartungszusatzumfänge
25.09.2023	58664	Inspektion und Wartung
25.09.2023	58664	Wartungszusatzumfänge
11.11.2024	103232	Wartungszusatzumfänge
11.11.2024	103232	Inspektion und Wartung
26.05.2025	128707	Wartungszusatzumfänge
26.05.2025	128707	Inspektion und Wartung
26.05.2025	128707	Bremsflüssigkeitswechsel

---

**Wartungsreport zur Kenntnis genommen:**

\_\_\_\_\_  
Datum und Unterschrift Käufer