

19.06.2026

## Fahrzeugbeschreibung

**Fahrzeug:** VOLKSWAGEN T-Cross 1.0 TSI OPF 81 kW Sports Utility Vehicle 5-türig 999 ccm 110 PS / 81 KW bleifrei 6-Gang Manuell

Amtliches Kennzeichen:	HD -JJ 4966	Fahrgestell-Nummer:	WVGZZZC1ZNY073412
Vertrags-Nummer:	6244082	Erstzulassung:	04.04.2022
Internes KZ:	15054654	Kilometer-Stand:	0

Unfall/Schaden: Dem Verkäufer wurden keine unfallbedingten Beschädigungen am Fahrzeug angezeigt.

---

### Ausstattung:

**VOLKSWAGEN T-Cross 1.0 TSI OPF 81 kW Sports Utility Vehicle 5-türig 999 ccm 110PS / 81 KW bleifrei 6-Gang Manuell**

Lackierung: \_\_\_\_\_ Polsterung: \_\_\_\_\_ Telefontyp: \_\_\_\_\_

**Listenpreis ohne Sonderausstattung in EUR (vor Mwst.) 19.596,64**

Sonderausstattung in EUR (vor Mwst.):

**Listenpreis gesamt in EUR (vor Mwst.) 19.596,64**

## Technische Daten

(Angaben basieren auf Herstellerangaben\*)

Fahrzeug:	VOLKSWAGEN T-Cross 1.0 TSI OPF 81 kW Sports Utility Vehicle5-türig 999 ccm 110 PS / 81 KW bleifrei 6-Gang Manuell		
Modelljahr:	2023		
kW / PS:	81 / 110	Hubraum:	999
Getriebe:	Manuell	Anzahl Gänge:	6
Emissionsgruppe:	I2	CO2 (g/km):	110
durchschn. Verbr./100 Km:	4,800	Tankinhalt:	40
Max. Km/h:	189	Beschl. 0-100 Km/h in Sec.:	10,80
Leergewicht (kg):	1270	zul. Gewicht (kg):	1740

\* Angaben ohne Gewähr

**Unfall-/Schadenspiegel**

**Vertrags-Nummer:** 6244082

**Amtliches Kennzeichen:** HD -JJ 4966

**Übersicht erstellt am:** 19.06.2026

Für das Fahrzeug gem. o.g. Leasingvertrag, Fahrzeugtyp

**VOLKSWAGEN T-Cross 1.0 TSI OPF 81 kW Sports Utility Vehicle 5-türig 999 ccm 110 PS / 81 KW bleifrei 6-Gang Manuell**

wurden uns während der Vertragslaufzeit nachfolgende Beschädigungen angezeigt:

---

<i><b>Datum</b></i>	<i><b>SNR</b></i>	<i><b>Verursacher</b></i>	<i><b>Beschädigung</b></i>	<i><b>Reparatur erfolgt *</b></i>	<i><b>Gutachten vorhanden *</b></i>
25.01.2023	9059837485	Panne	Reifen hinten Fahrerseite	Nein	Nein
26.05.2022	9059825473	Glasschaden	Windschutzscheibe Fahrerseite	Nein	Nein

---

\* Sofern für eine Schadennummer mehrere Beschädigungen angegeben sind, gilt der Eintrag in dieser Spalte für die gesamte Schadennummer.

**Unfall-/Schadenspiegel zur Kenntnis genommen:**

\_\_\_\_\_  
Datum und Unterschrift Käufer

**Wartungsreport**

**Vertrags-Nummer:** 6244082  
**Amtliches Kennzeichen:** HD -JJ 4966  
**Übersicht erstellt am:** 19.06.2026

Für das Fahrzeug gem. o.g. Leasingvertrag, Fahrzeugtyp

**VOLKSWAGEN T-Cross 1.0 TSI OPF 81 kW Sports Utility Vehicle 5-türig 999 ccm 110 PS / 81 KW bleifrei 6-Gang Manuell**

wurden uns während der Vertragslaufzeit nachfolgende Wartungen angezeigt:

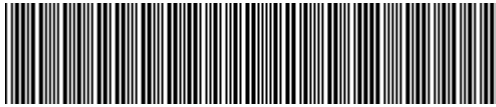
---

<i>Datum</i>	<i>Km-Stand</i>	<i>Art der Wartung</i>
--------------	-----------------	------------------------

---

**Wartungsreport zur Kenntnis genommen:**

\_\_\_\_\_  
Datum und Unterschrift Käufer



**WVGZZZC1ZNY073412**

## Angaben zum Fahrzeug

<b>Halter</b>		<b>Besichtigungszustand</b>	ausreichend
<b>Kennzeichen</b>		<b>Laufleistung (abgelesen)</b>	56.506 km
<b>Hersteller</b>	Volkswagen	<b>Restlauf bis Service</b>	-9 Tag(e)
<b>Typ/Modell</b>	T-CROSS	<b>HU (Bericht lag nicht vor)</b>	04/2027
<b>Fahrgestellnummer</b>	WVGZZZC1ZNY073412	<b>Leistung / Hubraum</b>	81 kW / 999 ccm
<b>Erstzulassung</b>	05.04.2022	<b>Polster/Farbe</b>	/
<b>Letzte Wartung</b>		<b>Lackierung</b>	
<b>Kraftstoffart</b>	Benzin	<b>Getriebe</b>	Manuell

## Zustandsbericht

### Wertmindernde Faktoren

Nr.	Bauteilgruppe	Beschreibung
1	Unterlagen	Serviceheft (Wartungsnachweise fehlen) - kein Abzug
2	Ausrüstung	Tirefit Füllmittel - abgelaufen - erneuern
3	Unterlagen	HU Bescheinigung (Fehlt) - erneuern
4	Tür vorn links	Tür - Delle(n) - sanft instandsetzen
5	Heckklappe/-tür	Heckklappe - verkratzt / verschürft - Smart Repair
6	Seitenwand rechts	Seitenwand - verkratzt / verschürft - Smart Repair
7	Sonstiges	Inspektion/Wartung - fällig - erneuern
8	Stoßfänger hinten	Stoßfänger hinten - verkratzt / verschürft - instandsetzen und lackieren
9	Tür hinten links	Tür - Delle / Lackschaden - instandsetzen und lackieren

### Gebrauchsspuren

Nr.	Bauteilgruppe	Beschreibung
1	Interieur	Innenraum - Abrieb - kein Abzug
2	Karosserie	Karosserie (Steinschläge) - Kratzer - kein Abzug
3	Verglasung	Frontscheibe - Steinschlag - kein Abzug

### Fehlteile

Fehlteil

### Festgestellte Nachlackierungen

Nr.	Ort
Keine feststellbar	



## Hauptbereifung

Achse	Reifengröße	Hersteller	Reifentyp	Profiltiefe	Verktgl.	Zul.
1	205/55 R17 91V	Michelin	Sommerreifen	5mm - 5mm	i.O.	
2	205/55 R17 91V	Michelin	Sommerreifen	6mm - 6mm	i.O.	

## Zusatzbereifung

Achse	Reifengröße	Hersteller	Reifentyp	Profiltiefe	Verktgl.	Zul.
1	195/60 R16 89H	Michelin	Winterreifen	6mm - 6mm	i.O.	
2	195/60 R16 89H	Michelin	Winterreifen	7mm - 7mm	i.O.	

## Ersatz

Typ	Reifengröße	Hersteller	Reifentyp	Profiltiefe	Ablaufdatum
Tirefit					12/2025

Der Verschleißzustand sowie evtl. Schäden an der Bereifung sind wertmäßig berücksichtigt.

## Bemerkungen

Keine Gewähr auf Vollständigkeit und  
Richtigkeit der angezeigten Ausstattung.  
Techn. Änderungen vorbehalten  
Das Fahrzeug weist dem Alter, der Laufleistung und dem  
Einsatzzweck entsprechende Gebrauchsspuren auf.  
elektr. Komponenten geprüft, i. O.

Lackwerte geprüft, i. O.

**TÜV SÜD Auto Service GmbH**    **Besichtigungsort**  
Römeräcker 1                      SAP Walldorf  
76351 Linkenheim - Hochstetten                      69190 Walldorf

Besichtigungsdatum: 15.06.2026  
**Protokollnummer: 45949488**  
Anlieferungsdatum: 15.06.2026



---

## Angaben zum Fahrzeug

<b>Hersteller</b>	Volkswagen	<b>Besichtigungszustand</b>	ausreichend
<b>Typ/Modell</b>	T-CROSS	<b>Laufleistung (abgelesen)</b>	56.506 km
<b>Fahrgestellnummer</b>	WVGZZC1ZNY073412	<b>Erstzulassung</b>	05.04.2022

### Angaben zum Auftrag:

Auftragsgemäß erfolgte die Fahrzeugzustandsbewertung in demontagefreien Zustand.

### Fahrzeug-Identifizierung:

Die Fahrzeug-Identifizierungsnummer (FIN) wurde am Fahrzeug abgelesen und die Übereinstimmung im Verlauf der Besichtigung durch den Unterzeichner mit den vorgelegten Unterlagen festgestellt.

### Besichtigungsbedingungen:

Die Besichtigungsbedingungen waren zur Beurteilung des Fahrzeuges ausreichend.

### Allgemeinzustand:

Das Fahrzeug weist dem Alter und Einsatzzweck entsprechende Gebrauchsspuren auf.

## Übersichtsfotos



Abbildung 1: Schräg vorne



Abbildung 2: Schräg vorne



Abbildung 3: Schräg hinten



Abbildung 4: Schräg hinten



Abbildung 5: Innenraum

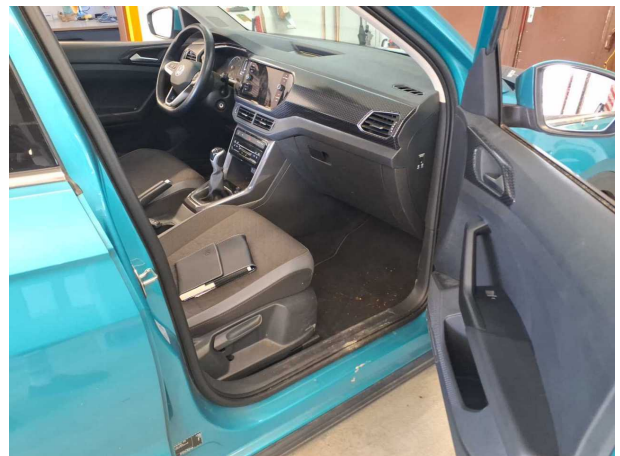


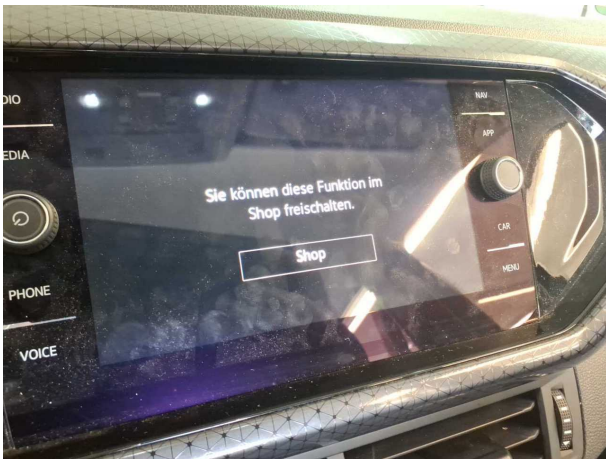
Abbildung 6: Innenraum



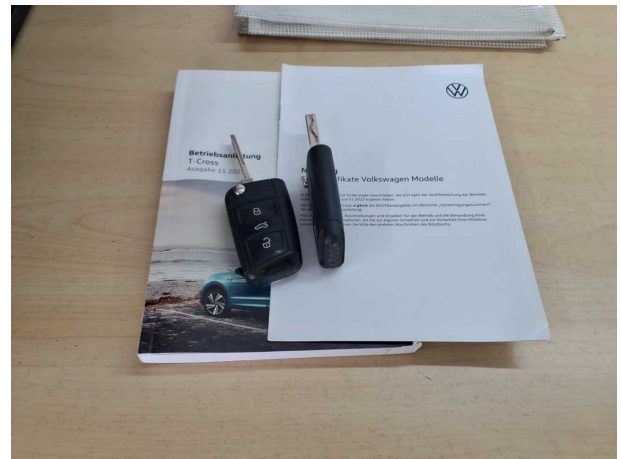
**Abbildung 7: Innenraum**



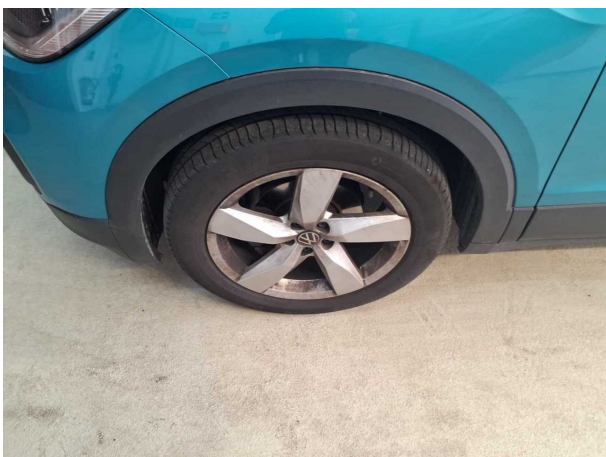
**Abbildung 8: Innenraum**



**Abbildung 9: Innenraum**



**Abbildung 10: Sonstiges**



**Abbildung 11: Sonstiges**



**Abbildung 12: Sonstiges**



Abbildung 13: Sonstiges

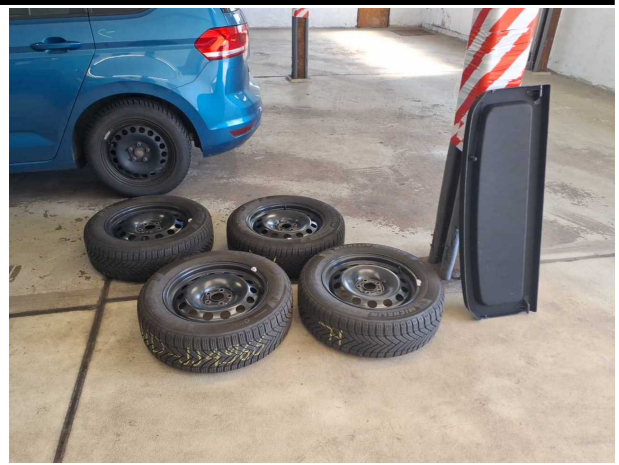


Abbildung 14: Sonstiges



Abbildung 15: Sonstiges



Abbildung 16: Sonstiges



Abbildung 17: Sonstiges

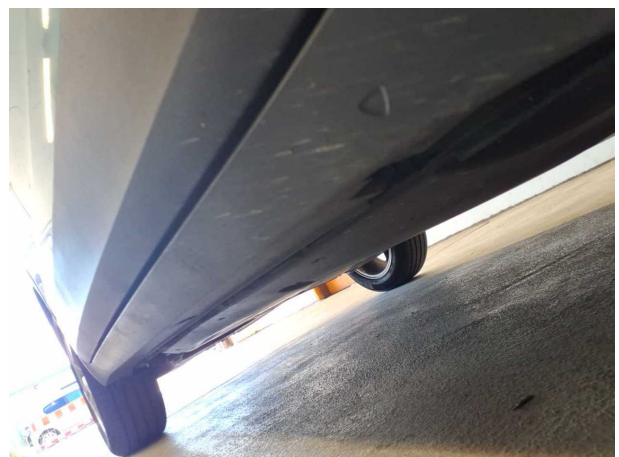
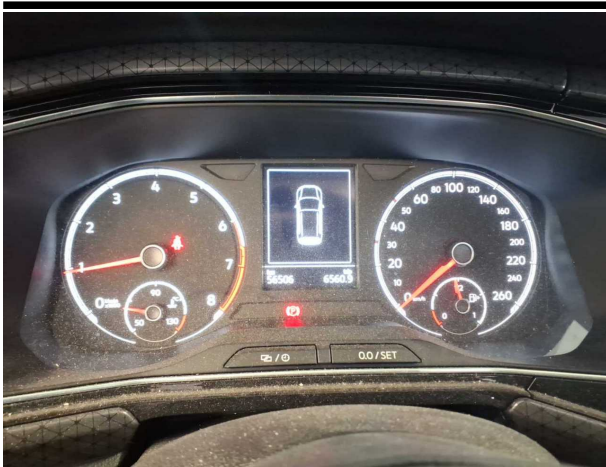


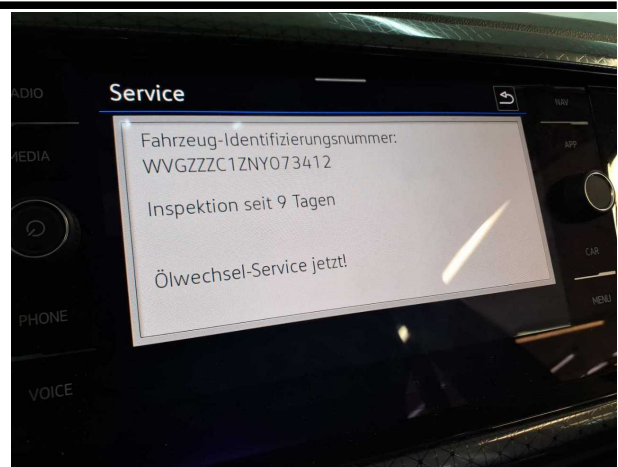
Abbildung 18: Sonstiges

**TÜV SÜD Auto Service GmbH**    **Besichtigungsort**  
Römeräcker 1                    SAP Walldorf  
76351 Linkenheim - Hochstetten                    69190 Walldorf

Besichtigungsdatum: 15.06.2026  
**Protokollnummer: 45949488**  
Anlieferungsdatum: 15.06.2026

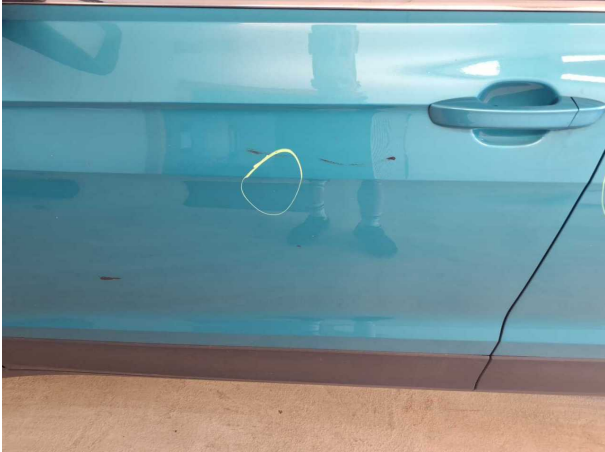


**Abbildung 19: Sonstiges**



**Abbildung 20: Sonstiges**

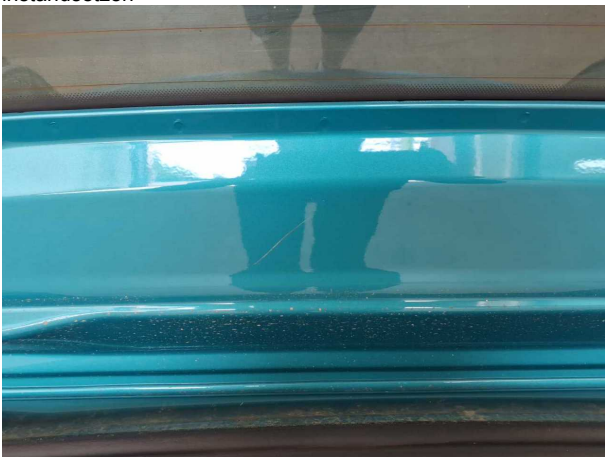
## Beschädigungsfotos



**Beschädigung #4:** Tür vorn links: Tür - Delle(n) - sanft instandsetzen



**Beschädigung #4:** Tür vorn links: Tür - Delle(n) - sanft instandsetzen



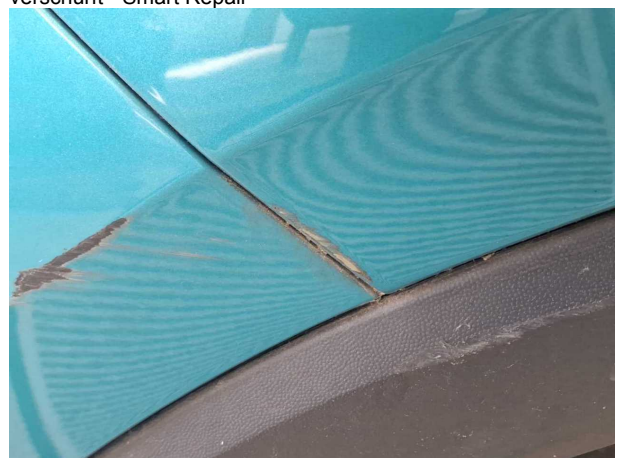
**Beschädigung #5:** Heckklappe/-tür: Heckklappe - verkratzt / verschürft - Smart Repair



**Beschädigung #5:** Heckklappe/-tür: Heckklappe - verkratzt / verschürft - Smart Repair



**Beschädigung #6:** Seitenwand rechts: Seitenwand - verkratzt / verschürft - Smart Repair



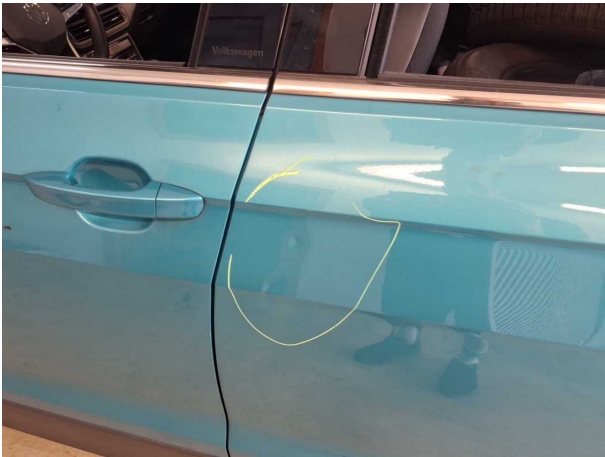
**Beschädigung #6:** Seitenwand rechts: Seitenwand - verkratzt / verschürft - Smart Repair



**Beschädigung #8:** Stossfänger hinten: Stossfänger hinten - verkratzt / verschürft - instandsetzen und lackieren



**Beschädigung #8:** Stossfänger hinten: Stossfänger hinten - verkratzt / verschürft - instandsetzen und lackieren



**Beschädigung #9:** Tür hinten links: Tür - Delle / Lackschaden - instandsetzen und lackieren

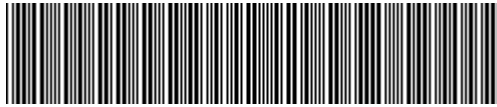


**Beschädigung #9:** Tür hinten links: Tür - Delle / Lackschade... instandsetzen und lackieren



## Checkliste

Vorhanden	Name
<input type="checkbox"/>	ABE
<input type="checkbox"/>	Abschleppöse
<input type="checkbox"/>	Anhängekupplung abnehmbar
<input type="checkbox"/>	Antenne
<input type="checkbox"/>	Bordbuchmappe
<input type="checkbox"/>	Bordwerkzeug
<input type="checkbox"/>	Consumer Kabelkit
<input type="checkbox"/>	Fernbedienung Standheizung
<input type="checkbox"/>	Ladekabel
<input type="checkbox"/>	Laderaumabdeckung / Rollo
<input type="checkbox"/>	Leichtmetallfelgensatz komplett
<input type="checkbox"/>	Navigations Datenträger
<input type="checkbox"/>	Schlüssel Anhängerkupplung
<input type="checkbox"/>	Serviceheft
<input type="checkbox"/>	Tirefit Füllmittel
<input type="checkbox"/>	Tirefit komplett
<input type="checkbox"/>	Tirefit Kompressor
<input type="checkbox"/>	Windschott



**WVGZZZC1ZNY073412**

## Vehicle details

Operator		Inspection condition	sufficient
License number		Mileage (Read)	56,506 km
Manufacturer	Volkswagen	Next maintenance in	-9 Tag(e)
Type / Model	T-CROSS	Main inspection (Report not on hand)	04/2027
Vehicle Identification number	WVGZZZC1ZNY073412	Power / Engine displacement	81 kW / 999 ccm
First registration	5 Apr 2022	Upholstery/Colour	/
Last maintenance		Paintwork	
Fuel type	Petrol	Gearbox	Manual

## Zustandsbericht

### Value reducing factors

No.	Component group	Description
1	Documents	Service book (Wartungsnachweise fehlen) - No deduction
2	Equipment	Tirefit filler - Expired - Replace
3	Documents	Main inspection certificate (Fehlt) - Replace
4	Door - front left side	Door - dent(s) - Smooth repair work
5	Boot lid / rear door	Boot lid - Scratched - Smart repair
6	Side panel - rear right side	Side panel - Scratched - Smart repair
7	Misc.	Inspection / maintenance - Due - Replace
8	Rear bumper	Rear bumper - Scratched - Repair and paint
9	Door - rear left side	Door - Dent / paintcoat damage - Repair and paint

### Wear and tear

No.	Component group	Description
1	Interior	Interior - Abrasion - No deduction
2	Body	Body (Steinschläge) - Scratch(es) - No deduction
3	Vehicle glazing	Windscreen - Stone chips - No deduction

### Missing parts

Missing part

### Detected repainting

No.	Location
None detectable	



## Main tyres

Axle	Tyre size	Manufacturer	Type of tyre	Tread depth	Roadworthy	Permissibility
1	205/55 R17 91V	Michelin	Summer tyres	5mm - 5mm	o.k.	
2	205/55 R17 91V	Michelin	Summer tyres	6mm - 6mm	o.k.	

## Additional tyres

Axle	Tyre size	Manufacturer	Type of tyre	Tread depth	Roadworthy	Permissibility
1	195/60 R16 89H	Michelin	Winter tyres	6mm - 6mm	o.k.	
2	195/60 R16 89H	Michelin	Winter tyres	7mm - 7mm	o.k.	

## Replacement

Type	Tyre size	Manufacturer	Type of tyre	Tread depth	Expiration date
Tirefit					12/2025

The wear and tear condition and possible damages to the tyres are considered in the value.

## Comments

Keine Gewähr auf Vollständigkeit und  
Richtigkeit der angezeigten Ausstattung.  
Techn. Änderungen vorbehalten  
Das Fahrzeug weist dem Alter, der Laufleistung und dem  
Einsatzzweck entsprechende Gebrauchsspuren auf.  
elektr. Komponenten geprüft, i. O.

Lackwerte geprüft, i. O.

**TÜV SÜD Auto Service GmbH**  
Römeräcker 1  
76351 Linkenheim - Hochstetten

**Inspection location**  
SAP Walldorf  
69190 Walldorf

Inspection date: 15 Jun 2026  
**Protocol number: 45949488**  
Delivery date: 15 Jun 2026



---

## Vehicle details

<b>Manufacturer</b>	Volkswagen	<b>Inspection condition</b>	sufficient
<b>Type / Model</b>	T-CROSS	<b>Mileage (Read)</b>	56,506 km
<b>Vehicle Identification number</b>	WVGZZZC1ZNY073412	<b>First registration</b>	5 Apr 2022

### Details of the order:

In accordance with the contract, the evaluation of vehicle's condition was performed without the vehicle being disassembled.

### Vehicle identification:

The vehicle identification number (VIN) was read from the vehicle and its conformity with the submitted documents was confirmed by the undersigned during the inspection.

### Inspection conditions:

The inspection conditions were sufficient for the assessment of the vehicle.

### General condition:

The vehicle shows traces of wear and tear corresponding to its age and purpose



## Overview pictures



Figure 1: Diagonal front



Figure 2: Diagonal front



Figure 3: Diagonal rear



Figure 4: Diagonal rear



Figure 5: Interior



Figure 6: Interior

**TÜV SÜD Auto Service GmbH**  
Römeräcker 1  
76351 Linkenheim - Hochstetten

**Inspection location**  
SAP Walldorf  
69190 Walldorf

Inspection date: 15 Jun 2026  
**Protocol number: 45949488**  
Delivery date: 15 Jun 2026



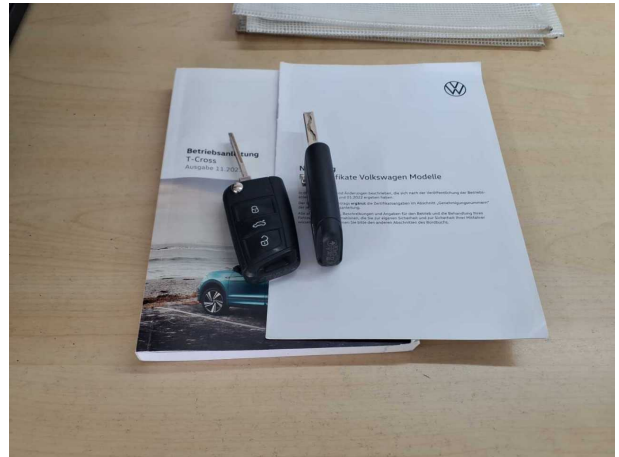
**Figure 7: Interior**



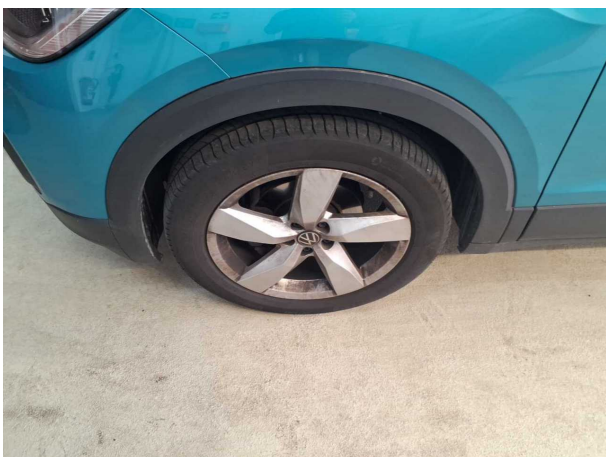
**Figure 8: Interior**



**Figure 9: Interior**



**Figure 10: Misc.**



**Figure 11: Misc.**



**Figure 12: Misc.**



Figure 13: Misc.

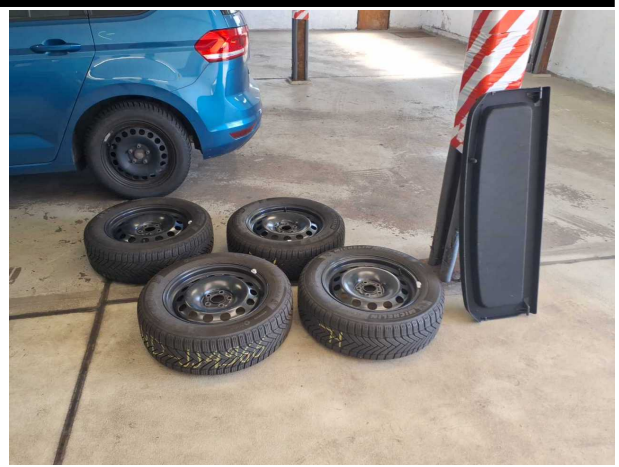


Figure 14: Misc.



Figure 15: Misc.



Figure 16: Misc.

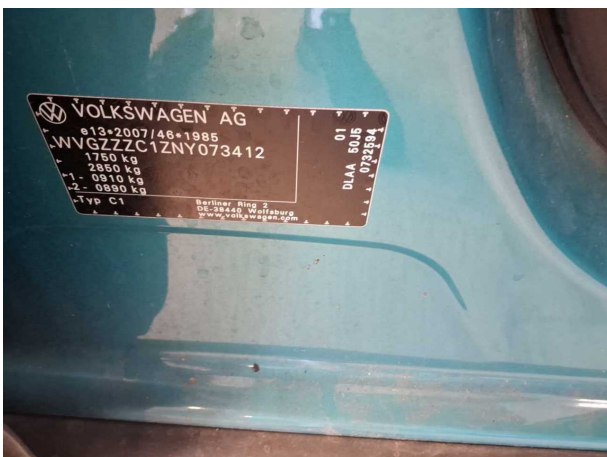


Figure 17: Misc.



Figure 18: Misc.

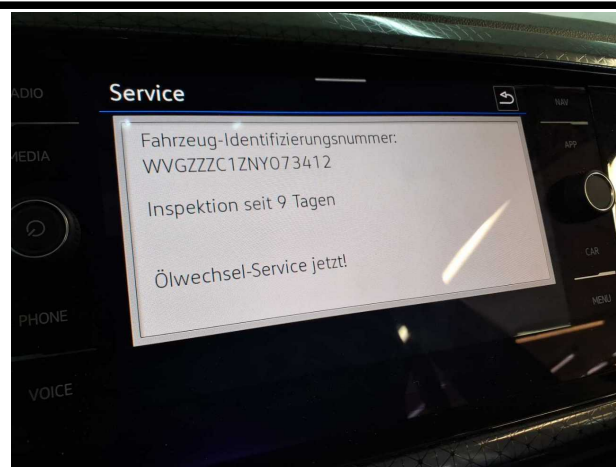
**TÜV SÜD Auto Service GmbH**  
Römeräcker 1  
76351 Linkenheim - Hochstetten

**Inspection location**  
SAP Walldorf  
69190 Walldorf

Inspection date: 15 Jun 2026  
**Protocol number: 45949488**  
Delivery date: 15 Jun 2026

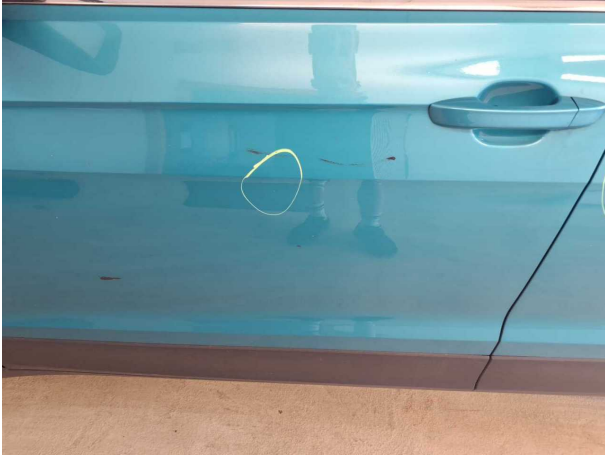


**Figure 19:** Misc.



**Figure 20:** Misc.

## Pictures of damage



**Damage #4:** Door - front left side: Door - dent(s) - Smooth repair work



**Damage #4:** Door - front left side: Door - dent(s) - Smooth repair work



**Damage #5:** Boot lid / rear door: Boot lid - Scratched - Smart repair



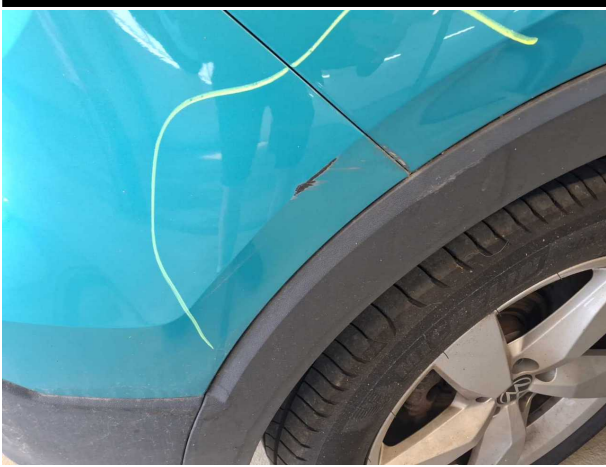
**Damage #5:** Boot lid / rear door: Boot lid - Scratched - Smart repair



**Damage #6:** Side panel - rear right side: Side panel - Scratched - Smart repair



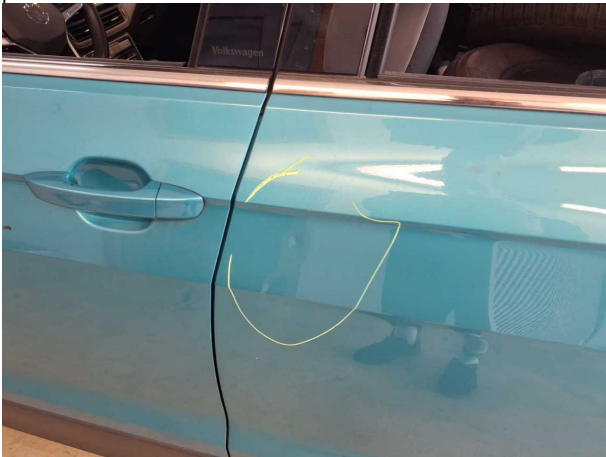
**Damage #6:** Side panel - rear right side: Side panel - Scratch... - Smart repair



**Damage #8:** Rear bumper: Rear bumper - Scratched - Repair and paint



**Damage #8:** Rear bumper: Rear bumper - Scratched - Repair and paint



**Damage #9:** Door - rear left side: Door - Dent / paintcoat damage - Repair and paint



**Damage #9:** Door - rear left side: Door - Dent / paintcoat damage - Repair and paint