

Standplatz: _____

18.06.2026

Fahrzeugbeschreibung

Fahrzeug:	HYUNDAI IONIQ 6 53kWh 111kW Limousine4-türig 0 ccm 151 PS / 111 KW Elektrisch Automatik		
Amtliches Kennzeichen:	MH -MY 0586E	Fahrgestell-Nummer:	KMHM241BXPA062198
Vertrags-Nummer:	64196085	Erstzulassung:	11.12.2023
Internes KZ:	15109070	Kilometer-Stand:	25125
Unfall/Schaden:	Dem Verkäufer wurden keine unfallbedingten Beschädigungen am Fahrzeug angezeigt.		

Ausstattung:

HYUNDAI IONIQ 6 53kWh 111kW Limousine 4-türig 0 ccm 151 PS / 111 KW ElektrischAutomatik

Lackierung: Ultimate Red (metallic) Polsterung: Stoff Schwarz mit Innenraum schwarz Telefontyp:

Listenpreis ohne Sonderausstattung in EUR (vor Mwst.) **36.890,76**

Sonderausstattung in EUR (vor Mwst.):

DYNAMIQ-Paket	4.285,71
Metallic-Lackierung	554,62
Stoff Schwarz mit Innenraum schwarz	0,00
Ultimate Red (metallic)	0,00
Wärmepumpe	0,00

Listenpreis gesamt in EUR (vor Mwst.) **41.731,09**

Listenpreis gesamt in EUR (inkl. Mwst.) **49.660,00**

Voraussichtliche Berechnungsbasis* für die Ermittlung des geldwerten Vorteils gesamt in EUR (inkl. Mwst.) 49.660,00

Bitte beachten Sie, dass diese Angabe rein informativ und unverbindlich ist. Maßgeblich für die Ermittlung des steuerlich relevanten geldwerten Vorteils ist der Listenpreis für Verbraucher am Tag der Erstzulassung, der bei Elektro- und Hybridfahrzeugen gegebenenfalls zu mindern ist.

*Voraussichtlicher Bruttolistenpreis für Verbraucher abzüglich Winterräder und / oder Telefonvorbereitung

22653

Technische Daten

(Angaben basieren auf Herstellerangaben*)

Fahrzeug:	HYUNDAI IONIQ 6 53kWh 111kW Limousine4-türig 0 ccm 151 PS / 111 KW Elektrisch Automatik		
Modelljahr:	2023		
kW / PS:	111 / 151	Hubraum:	0
Getriebe:	Automatik	Anzahl Gänge:	1
Emissionsgruppe:		CO2 (g/km):	0
durchschn. Verbrauch/100 Km:	0,0000	Tankinhalt:	0
Max. Km/h:	185	Beschl. 0-100 Km/h in Sec.:	8,800
Leergewicht (kg):	1850	zul. Gewicht (kg):	2280

* Angaben ohne Gewähr

24800

Unfall-/Schadenspiegel

Vertrags-Nummer: 64196085
Amtliches Kennzeichen: MH -MY 0586E
Übersicht erstellt am: 18.06.2026

Für das Fahrzeug gem. o.g. Leasingvertrag, Fahrzeugtyp

HYUNDAI IONIQ 6 53kWh 111kW Limousine4-türig 0 ccm 151 PS / 111 KW Elektrisch Automatik

wurden uns während der Vertragslaufzeit nachfolgende Beschädigungen angezeigt:

<i>Datum</i>	<i>SNR</i>	<i>Verursacher</i>	<i>Beschädigung</i>	<i>Reparatur erfolgt *</i>	<i>Gutachten vorhanden *</i>
--------------	------------	--------------------	---------------------	--------------------------------	----------------------------------

* Sofern für eine Schadennummer mehrere Beschädigungen angegeben sind, gilt der Eintrag in dieser Spalte für die gesamte Schadennummer.

Unfall-/Schadenspiegel zur Kenntnis genommen:_____
Datum und Unterschrift Käufer

31693

Wartungsreport

Vertrags-Nummer: 64196085
Amtliches Kennzeichen: MH -MY 0586E
Übersicht erstellt am: 18.06.2026

Für das Fahrzeug gem. o.g. Leasingvertrag, Fahrzeugtyp

HYUNDAI IONIQ 6 53kWh 111kW Limousine4-türig 0 ccm 151 PS / 111 KW Elektrisch Automatik

wurden uns während der Vertragslaufzeit nachfolgende Wartungen angezeigt:

Datum **Km-Stand** **Art der Wartung**

Wartungsreport zur Kenntnis genommen:_____
Datum und Unterschrift Käufer



Hüsges Gruppe®
Die Gutachter

Zustandsbericht

Kunde :	Allane SE	Amtl. Kennzeichen :	MH-MY 586E
Berichtsnummer :	0000000923298-DE613		
Referenznummer:	31185117		

Fahrzeugdaten

Hyundai Ioniq 6 (11.2022->) Dynamiq Elektro

Fahrzeug-Ident.-Nr.:	KMHM241BXPA062198	Laufleistung abgelesen:	25125 km 05.06.2026 Obere Lichtenplatzer Str. 304, 42278 Wuppertal
Erstzulassung / Baujahr:	11.12.2023 / 2023	Besichtigungsdatum/-ort:	
Fahrzeugart:	PKW	Aufbauart:	Limousine
Kraftstoff:	Elektro	Getriebe Art:	Automatik
Navi.-Datenträger:	Festplattenlaufwerk	Hubraum / Leistung:	0 ccm / 111 kW (151 PS)
Antriebsart:	Frontantrieb	Lackfarbe:	Ultimate Red Metallic / MET
Lackart:	Metallic	Türen / Sitzplätze:	4 / 5
Anzahl Schlüssel:	2	Nächste HU / AU:	12.2026 / 12.2026
Polster Art:	Stoff	Serviceheft verfügbar:	Ja
Farbe Innenausstattung:	Schwarz	Serviceheft gepflegt:	Ja
Raucherfahrzeug:	Nein	Letzter Service km / am:	22353 / 05.02.2026
Fahrzeug fahrbereit:	Ja	Vorgelegte Fahrzeug-	
Zustand aussen:	3 - Durchschnittlich	Unterlagen:	ZB I (Fzg.Schein)
		Zustand innen:	3 - Durchschnittlich

Der Zustandsbericht wurde unparteiisch und nach bestem Wissen und Gewissen erstellt. Die im Zustandsbericht aufgeführten Bilder sind Bestandteil der Fahrzeugbeschreibung, hinsichtlich der Ausstattung und des Fahrzeug-zustandes.



Montierte Bereifung		
Reifenart / Felgentyp:	Sommerreifen	Aluminium original
1. Achse - links / Zust.	Hankook	225/55/R18/98W 5 mm
1. Achse - rechts / Zust.	Hankook	225/55/R18/98W 5 mm
2. Achse - links / Zust.	Hankook	225/55/R18/98W 5 mm
2. Achse - rechts / Zust.	Hankook	225/55/R18/98W 5 mm
Verkehrssicherheit:	Nicht verkehrssicher	

Serienausstattung	
<ul style="list-style-type: none"> • 6 Lautsprecher • Ablage tasche an Vordersitzlehnen • Airbag Beifahrerseite abschaltbar • Alarmanlage • Anti-Blockier-System (ABS) • Audio-Navigationssystem Touchscreen-Farbdisplay (12,25 Zoll) • Außenspiegel elektr. verstell- und heizbar, beide • Außenspiegel Unterschale schwarz lackiert (Hochglanz) • Blinkleuchten LED in Außenspiegel integriert • Dynamiq-Paket • Elektr. Bremskraftverteilung • Elektron. Stabilitätskontrolle (ESC) mit Bremsassistent • Fahrassistenz-System: aktiver Totwinkel-Assistent • Fahrassistenz-System: Ausstiegswarnung • Fahrassistenz-System: Autonome Notbremsfunktion inkl. Frontkollisionswarnung (FCA) Fahrassistenz-System: Autonome Notbremsfunktion inkl. Fußgängererkennung (FCA-Ped.), Fahrassistenz-System: Autonome Notbremsfunktion inkl. Fahrradfahrererkennung (FCA-Cyc.) • Fahrassistenz-System Einparkhilfe vorn und hinten Einparkhilfe hinten • Fahrassistenz-System Fernlichtassistent 	<ul style="list-style-type: none"> • Ablagebox / Stauraum unter Kofferraumboden • Airbag Beifahrerseite • Airbag Fahrerseite • Anhängerkupplung Vorbereitung • Antriebsart: Heckantrieb • Außenspiegel elektr. anklappbar • Außenspiegel Oberschale Wagenfarbe • Batterieheizsystem • Dachspoiler 3. Bremsleuchte • Einschaltautomatik für Fahrlicht / Lichtsensor • Elektromotor 111 kW (cont. 37 kW) • Fahrassistenz-System: aktiver Spurhalteassistent (LKAS, Lane Keep Assist System) • Fahrassistenz-System: Aufmerksamkeits-Assistent • Fahrassistenz-System: Autobahnassistent (Highway Driving Assist, HDA) • Berganfahrhilfe • Fahrassistenz-System Fahrprofilwahl (Drive Mode) • Fahrassistenz-System: Insassenalarm (RSA)

- Fahrassistenz-System: Multikollisionsbremse (Multi Collision Brake)
- Fahrassistenz-System: Sicherheitssystem mit automatischem Notruf (ERA GLONASS / eCall)
- Fahrassistenz-System: Verkehrszeichenerkennung, erweitert (Geschwindigkeits-Regel-/Begrenzeranlage)
- Fensterheber elektrisch vorn und hinten, mit Auf-/Ab-Automatik
- Freisprecheinrichtung Bluetooth
- Frontstaufach / Frunk (Kofferraum, vorn)
- Getränkehalter hinten
- Gurtstraffer
- Heckleuchten LED (Pixel-Design)
- HV-Batterie 53 kWh (Lithium-Ionen)
- Innenspiegel mit Abblendautomatik
- Isofix-Aufnahmen für Kindersitz
- Klimaautomatik 2-Zonen
- Kopfstützen hinten verstellbar
- Ladekabel mit Typ 2-Stecker
- Lendenwirbelstütze Sitz vorn links, elektr. verstellbar
- Lenkrad mit Schaltwippen
- Lenksäule (Lenkrad) längsverstellbar
- Lifetime MapCare (Internetbasierende Dienste)
- Luftdüsen hinten
- Mittelarmlehne vorn
- Nebelschlussleuchte LED
- Parkbremse elektrisch (EPB)
- Reifen-Reparaturkit
- Rückfahrkamera
- Rücksitzlehne umklappbar mit Fernentriegelung im Kofferraum
- Scheibenbeschlagenerkennung / Regelung
- Scheinwerfer Voll-LED
- Seitenairbag vorn mitte (Central Airbag)
- Fahrassistenz-System Querverkehrs-Assistent (Cross Traffic)
- Fahrassistenz-System: Spurfolgeassistent (Lane Following Assist, LFA)
- Fensterheber elektr. mit Einklemmschutz
- Fensterrahmen Zierleisten schwarz glänzend
- Frontschürze, Heckschürze und Seitenschutzleisten in Kontrastfarbe
- Getriebe für Elektrofahrzeug
- Getränkehalter vorn
- Heckklappe/-Deckel elektr. betätigt (Öffnung, sensorgesteuert)
- Heckscheibe heizbar
- Induktionsladeschale für Smartphone
- Instrumentenanzeige Farbdisplay 12,25 Zoll
- Karosserie 4-türig
- Kopf-Airbag-System
- Kühlergrill, Aktive Luftklappen, regelbar
- Ladevorrichtung On-Board-Lader (3-Phasen)
- Lenkrad (Leder) mit Multifunktion
Lenkrad heizbar
- Lenksäule (Lenkrad) höhenverstellbar
- Leseleuchten vorn und hinten LED
- LM-Felgen
- Mittelarmlehne hinten
- Navigationsbasierte Adaptive Geschwindigkeitsregelanlage (Tempomat) mit Abstandsregelung (NSCC)
- Notladekabel (ICCB)
- Radioempfang digital (DAB+)
- Reifendruck-Kontrollsystem
- Rücksitzlehne geteilt/klappbar
- Schalt-/Wählhebel (Shift by Wire)
- Scheibenwischer mit Regensensor
- Seitenairbag vorn
- Service-System: Online Update OTA (Over The Air)

- | | |
|---|--|
| <ul style="list-style-type: none"> • Service-System: Remote Services (Blue Link) • Sicherheitsgurte vorn höhenverstellbar • Sitz vorn links höhenverstellbar • Sitzbezug / Polsterung Stoff • Smart-Key • Sonderlackierung Byte Blue Uni • Start-Stop-Knopf • Steckdose (12V-Anschluß) vorn • Türgriffe außen ausfahrbar / versenkbar • USB-Anschluss (Typ C, 2-fach) • USB-Ladeanschlüsse (2-fach, Typ C) für 2.Sitzreihe • Vorheizsystem für Batterie • Wegfahrsperr (elektronisch) • Zentralverriegelung mit Fernbedienung | <ul style="list-style-type: none"> • Servolenkung • Sitz vorn links elektr. verstellbar • Sitz vorn rechts höhenverstellbar • Sitzheizung vorn • Smartphone Schnittstelle (Apple CarPlay & Android Auto) • Sonnenblenden mit Spiegel • Steckdose (12V-Anschluß) 2.Sitzreihe • Tagfahrlicht LED • Türgriffe außen Wagenfarbe • USB-Anschluss Mittelkonsole • Verglasung Akustikglas • Warnanlage für Sicherheitsgurte, Fahrer-/Beifahrerseite • Wärmepumpe für Heizungs-/Klimaanlage |
|---|--|

Sonderausstattung

- Metallic-Lackierung

Wir weisen darauf hin, dass die bereitgestellten Daten aus der DAT-Datenbank übernommen wurden. Für die Vollständigkeit und Richtigkeit kann keine Haftung übernommen werden.

Allgemeine Prüfung

Probefahrt:	Eingeschränkt durchgeführt Aufgrund der Bedingungen konnte eine kurze Probefahrt nur mit mäßiger Geschwindigkeit durchgeführt werden. Im Rahmen der Probefahrt wurden weitere Prüfungen durchgeführt. Die Ergebnisse sind im weiteren Verlauf des Gutachtens dokumentiert.
Unterbodenprüfung:	Eingeschränkt durchgeführt Zur Untersuchung des Fahrzeuges standen weder Hubmittel (Hebebühne o. ä.) noch eine Auffahrrampe bzw. Grube zur Verfügung. Aus diesem Grund war die Besichtigung der Fahrzeugunterseite nur begrenzt möglich.
Laufleistung plausibel:	Nicht prüfbar Nicht prüfbar
Hinweis:	
Hinweis (Verkehrssicherheit):	

Unfallschadenprüfung

Rep. Vorschäden / -höhe brutto:	Keine feststellbar Im Rahmen einer Sichtprüfung der Karosserieaußenhaut konnten keine Vorschäden festgestellt werden.
--	---

Lackschichtendickenmessung:	-
Bestehender Unfallschaden:	Nicht festgestellt Am Fahrzeug wurden im Rahmen einer Sichtprüfung der Karosserieaußenhaut keine bestehenden Unfallschäden festgestellt (ausgenommen übliche Gebrauchsspuren).
Hinweis:	

Übersicht durchgeführte Zustandsprüfung

Klimaanlage:	Eingeschränkt geprüft	✓	Lichtanlage:	Eingeschränkt geprüft	✓
Sonnendach/ Verdeck:	Nicht vorhanden	✗	Sitzheizung:	Eingeschränkt geprüft	✓
Bremsanlage:	Eingeschränkt geprüft	✓	Motorlauf:	Eingeschränkt geprüft	✓

Durchgeführte Technikprüfung

Klimaanlage:	Die Klimaanlage konnte bei der Besichtigung nur eingeschränkt geprüft werden.
Lichtanlage:	Die Lichtanlage konnte zum Besichtigungszeitpunkt nur eingeschränkt geprüft werden.
Sonnendach/ Verdeck:	Nicht vorhanden
Sitzheizung:	Eingeschränkt geprüft
Bremsanlage:	Die Bremsanlage wurde durch eine Inaugenscheinnahme geprüft.
Motorlauf:	Die Überprüfung des Motorlaufs war nur eingeschränkt möglich. Dabei wurden keine akustischen bzw. visuellen Auffälligkeiten festgestellt.
Hinweis:	*

Schaden

 Karosserie außen			
	Bauteil	Schaden	Rep.-Art
1.	Türeinstieg Vorne - Links	Beschädigt	Sanft Instandsetzen
2.	Tür Vorne - Links	Beschädigt	Sanft Instandsetzen
3.	Stoßfänger Hinten	Abschürfung	Lackieren
4.	Türeinstieg Hinten - Links	Beschädigt	Sanft Instandsetzen

Eine Vorschadenprüfung erfolgt ausschließlich im Rahmen und der Möglichkeiten einer Inaugenscheinnahme und Lackschichtenmessung ohne eine Demontage von Bauteilen. Ein möglicher Vorschadenumfang ist unbekannt.

Wir weisen darauf hin, dass das Fahrzeug zusätzlich zu den im Bericht aufgeführten Beschädigungen alters- und lauffleistungsbedingte Gebrauchsspuren aufweisen kann, wie sie im normalem Gebrauch unvermeidlich sind (kleine Beulen, Dellen, Kratzer).

Es wird zudem keine Haftung für einen Defekt und / oder verborgen gebliebene Schäden im Hinblick auf Elektronik und Mechanik übernommen, sowie für arglistige Täuschung und verschwiegene Mängel.

Bilddokumentation



Vorne links



Vorne rechts



Hinten rechts



Hinten links



Kofferraum



Innen



Kombiinstrument



Kilometerstand



Mittelkonsole

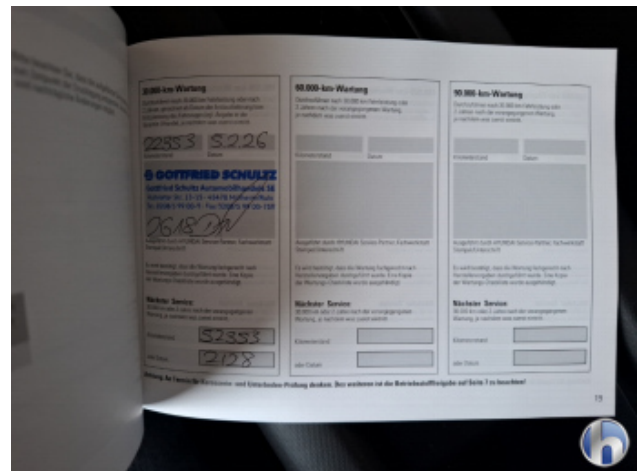

Serviceheft/Nachweis



Motorraum



Felgen



Bereifung



Bereifung



Bereifung



Bereifung



1. Türeinstieg Vorne - Links
Beschädigt - Sanft Instandsetzen



1. Türeinstieg Vorne - Links
Beschädigt - Sanft Instandsetzen



1. Türeinstieg Vorne - Links
Beschädigt - Sanft Instandsetzen



2. Tür Vorne - Links
Beschädigt - Sanft Instandsetzen



2. Tür Vorne - Links
Beschädigt - Sanft Instandsetzen



3. Stoßfänger Hinten
Abschürfung - Lackieren



3. Stoßfänger Hinten
Abschürfung - Lackieren



3. Stoßfänger Hinten
Abschürfung - Lackieren



3. Stoßfänger Hinten
Abschürfung - Lackieren



3. Stoßfänger Hinten
Abschürfung - Lackieren



3. Stoßfänger Hinten
Abschürfung - Lackieren



4. Türeinstieg Hinten - Links
Beschädigt - Sanft Instandsetzen



4. Türeinstieg Hinten - Links
Beschädigt - Sanft Instandsetzen

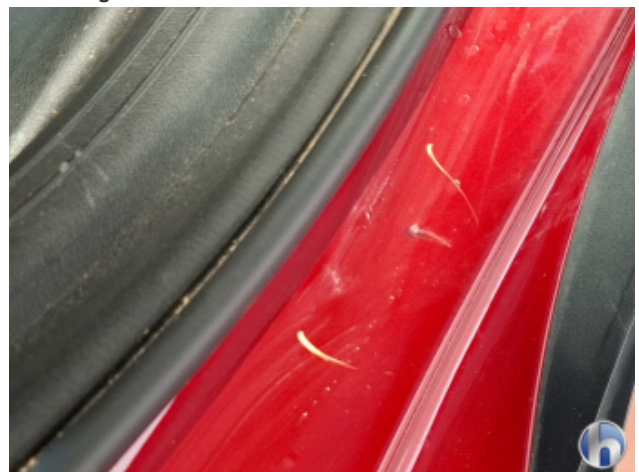

4. Türeinstieg Hinten - Links
Beschädigt - Sanft Instandsetzen



4. Türeinstieg Hinten - Links
Beschädigt - Sanft Instandsetzen



4. Türeinstieg Hinten - Links
Beschädigt - Sanft Instandsetzen