

GKK Gutachten GmbH
 Theodorstr. 180, 40472 Düsseldorf

Raiffeisen-Impuls Fuhrparkmanagement
 GmbH & Co. KG

GKK Gutachten GmbH

Theodorstr. 180
 40472 Düsseldorf

Tel.: 0211 6878060
 www.gkk-gutachten.de
 Email: info@gkk-gutachten.de

Wertgutachten



Vorgang

Ihr Auftrag vom	12.06.2026 durch Raiffeisen-Impuls Fuhrparkmanagement GmbH & Co. KG
Besichtigungsort	83527 Kirchdorf, Holz 11
Besichtigungsdatum	17.06.2026
Referenznummern	

Fahrzeugdaten / Technische Daten

Fahrzeugident.-Nr. WFORXXTA6RRY67943

Fahrzeugart	Transporter - Kasten geschlossen	Farbton / Lackart	Frost-Weiß / Uni
Hersteller	Ford	Nächste HU	01/2027
Typ / Verkaufsbez.	Transit Custom 2.0 EcoBlueTrend	Laufleistung abgelesen	11.105 km
Erstzulassung	21.01.2025	Emissionsklasse	Euro 6
Getriebe / Gänge	Manuell / 6	Sitzplätze / Türen	3 / 5
Achsen / angetrieben	2 / 1	Anzahl Besitzer	unbekannt
Motorart	Reihenmotor / Diesel	Hubraum / Nennleistung	1.996 ccm / 100 KW
Antriebsart	Frontantrieb		

Fahrzeugdaten wurden einer Kopie der Zulassungsbescheinigung Teil I entnommen und am Fahrzeug gegengeprüft.

Montierte Räder:					
Position	Reifenart	Felgenart	Hersteller	Dimension	Profiltiefe
vorn links	Allwetterreifen	Stahlrad	Goodyear	215/65 R16C 109/107T	7 mm
vorn rechts	Allwetterreifen	Stahlrad	Goodyear	215/65 R16C 109/107T	7 mm
hinten rechts	Allwetterreifen	Stahlrad	Goodyear	215/65 R16C 109/107T	8 mm
hinten links	Allwetterreifen	Stahlrad	Goodyear	215/65 R16C 109/107T	8 mm
Reservebereifung: Fahrbereifung					

Allgemeines / Zustand	
✓ Fahrzeug ist fahrbereit	✗ Unterbodenkontrolle durchgeführt
✗ Fahrzeug ist zugelassen	✓ Hauptschlüssel vorhanden (Anzahl: 2)
✓ Batterie ist betriebsbereit	✗ Nebenschlüssel vorhanden (Anzahl: 0)
✓ Serviceheft vorhanden	✓ Rangierfahrt durchgeführt.
✗ Probefahrt durchgeführt.	✗ Ladekabel vorhanden
✗ Anhängerkupplung vorhanden	✓ Bordwerkzeug vorhanden
Erster Kundendienst noch nicht fällig.	

Funktionsfähigkeit / Auffälligkeiten	
✓ Motor startet eigenständig	✓ Schließanlage (ZV) funktionsfähig
✓ Lichtanlage funktionsfähig	⊖ Schiebedach oder Verdeck funktionsfähig
✓ Fensterheber funktionsfähig	✓ Entertainment (Radio, Navigationssystem) funktionsfähig
✓ Kombiinstrument und Fahrzeuganzeigen	

Fahrzeugzustand	
✗ verschmutzt	✗ nass
✗ Eis	✗ Schnee

Fahrzeugstandort	
✗ unzureichende Lichtverhältnisse	✓ Lichtblendung (Besichtigung im Freien)
✗ Dunkelheit	✗ Fahrzeug eingeschränkt zugänglich

Legende : ✓ Ja ✗ Nein ○ Nicht prüfbar ⊖ Nicht vorhanden

Vorschaden	Der Vorschaden wurde fach- und sachgerecht behoben	Feststellung
Keine festgestellt.		

Anmerkungen
 Kennzeichen demontiert.

 Das Fahrzeug weist innen und außen alters-, nutzungs- und laufeleistungsanaloge Gebrauchsspuren auf.
 Das Fahrzeug ist mit Beschriftungs-/Werbefolie beklebt.

Ausstattung gemäß VIN-Abfrage

Serienausstattung (nicht verifiziert)			
Airbag Beifahrerseite		Anti-Blockier-System (ABS)	
Antriebsart: Frontantrieb		Außenspiegel elektr. verstellbar	
Bordcomputer		Elektron. Stabilitäts-Programm (ESP)	
Fahrassistenz-System: Berganfahr-Assistent		Fahrassistenz-System: Notbrems-Assistent	
Fahrassistenz-System: Notrufsystem		Fensterheber elektrisch	
Fensterheber elektrisch vorn mit Quickdown / -up-Schaltung Fahrer-/Beifahrerseite		Feststellbremse elektrisch	
Ford SYNC 4 mit AppLink und Touchscreen		Frontscheibe heizbar	
Getriebe 6-Gang		Handschuhfach abschließbar	
Heckflügeltüren		Heckflügeltüren (Öffnungswinkel 90 Grad)	
Heizung mit Umluftschaltung		Karosserie/Aufbau: Kasten Standard	
Klimaautomatik		Laderaumtrennwand Metall	
Laderaumtrennwand ohne Fenster		Motor 2,0 Ltr. - 100 kW EcoBlue KAT	
Power KeyFree-Startfunktion		Radstand 3500 mm	
Reifendruck-Kontrollsystem		Rußpartikelfilter	
Schadstoffarm nach Abgasnorm Euro 6d		Scheibenwischer mit Regensensor	
Schiebetür Lade-/Fahrgastraum rechts		Schmutzfänger hinten	
Schmutzfänger vorn		Stahlfelgen 6,5x16	
Start/Stop-Anlage		Stoßfänger teillackiert	
Fahrassistenz-System: Falschfahrer-Warnfunktion		Audiosystem: Radioempfang Digital (DAB / DAB+) mit 13" Multifunktionsdisplay und SYNC 4	
Fahrassistenz-System: Pre-Collision-System		Fahrassistenz-System: Verkehrsschildassistent	
Fahrassistenz-System: Müdigkeits-Warner		Fahrassistenz-System: Spurhalteassistent	
Traktionskontrolle		USB-Schnittstelle	
Wärmeschutzverglasung leicht getönt		Zentralverriegelung mit Fernbedienung	
Zweiter Schlüssel mit Fernbedienung klappbar			
Sonderausstattung (verifiziert)			
Allwetter-/ Ganzjahresreifen	✓	Fahrassistenz-System: Intelligente Beschleunigungskontrolle	✓
Bodenbelag: Vinyl im Lade-/Fahrgastraum	✓	Verkleidung im Lade-/FG-Raum: hoch	✓
Laderaumleuchte LED, extra hell	✓	Reserverad in Fahrbereifung	✓
Sitz-Paket 11A: Fahrersitz (4-fach verstellbar) - Beifahrerdoppelsitz, Stoff	✓	Sitze im Fahrerhaus: Fahrersitz mit Lendenwirbelstütze	✓
Steckdose 12V im Lade-/Fahrgastraum	✓	Türenverriegelung (2-Stufen) inkl. Verriegelung durch Türzuschlagen	✓
Vorbereitung Anhängerkupplung elektrisch (Steckdose und Kabel)	✓		

Wertbeeinflussende Faktoren		
Front (Angaben ohne MwSt.)	Reparaturkosten	MW
Stoßfänger vorne Verkleidung oberhalb -lackiert-, verkratzt, lackieren (Bild 20, Bild 21, Bild 22)	923,33 €	784,83 €
Stoßfänger vorne Verkleidung unterhalb -unlackiert-, beschädigt, ersetzen (Bild 23, Bild 24, Bild 25)	393,33 €	334,33 €
Dach (Angaben ohne MwSt.)	Reparaturkosten	MW
Dach, beschädigt, ersetzen (Bild 15, Bild 16, Bild 17)	4562,75 €	3878,34 €
Seite links (Angaben ohne MwSt.)	Reparaturkosten	MW
Spiegelgehäuse links Halter -Abdeckkappe-, verkratzt, Gebrauchsspur	0,00 €	0,00 €
Seitenwand links, beschädigt, instand setzen - lackieren (Bild 37, Bild 38, Bild 39)	2031,90 €	1751,04 €
Seitenwand links, Lackierung verätzt, aufbereiten (Bild 40, Bild 41, Bild 42)	79,76 €	79,76 €
Seite rechts (Angaben ohne MwSt.)	Reparaturkosten	MW
Seitenwand rechts, bis 3 Dellen / Bauteil, Smartrepair (Bild 31, Bild 32, Bild 33)	127,62 €	127,62 €
Tür vorne rechts Kante, verkratzt, Gebrauchsspur	0,00 €	0,00 €
Schiebetür rechts, Lackierung verätzt, aufbereiten (Bild 29, Bild 30)	79,76 €	79,76 €
Heck (Angaben ohne MwSt.)	Reparaturkosten	MW
Stoßfänger hinten Verkleidung unterhalb -unlackiert-, beschädigt, ersetzen (Bild 34, Bild 35, Bild 36)	605,56 €	514,73 €
Reifen, Felgen, Radkappen (Angaben ohne MwSt.)	Reparaturkosten	MW
Reifen vorne rechts, beschädigt, ersetzen (Bild 26, Bild 27, Bild 28)	178,76 €	178,76 €
Exterieur (Angaben ohne MwSt.)	Reparaturkosten	MW
Beschriftungs- / Werbefolie, beklebt, entkleben	200,00 €	200,00 €
Interieur (Angaben ohne MwSt.)	Reparaturkosten	MW
Armaturenbrett Blende, verkratzt, ersetzen (Bild 43, Bild 44)	85,02 €	72,27 €
Sitz vorne links Bezug Sitzkissen -Stoff-, verschmutzt, reinigen (Bild 18, Bild 19)	47,86 €	47,86 €
Laderaum, verkratzt und verschmutzt, Gebrauchsspur	0,00 €	0,00 €

Bei der Berechnung der einzelnen Beträge wurde für die Lackiervorbereitung ein Gesamtbetrag von 442,23 EUR berücksichtigt und auf die Lackierpositionen verteilt.

Wertermittlung (bezogen auf den Besichtigungszeitpunkt, Angaben ohne MwSt)	
Reparaturkosten	9.315,65 €
Minderwert	8.049,30 €
Händlerverkaufspreis	10.000,00 €
Händlerverkaufspreis	11.525,00 €

Besichtigungsbedingungen

Bei dieser Besichtigung wurde eine äußere Inaugenscheinnahme am undemontierten Fahrzeug unter Berücksichtigung der vorgefundenen Besichtigungsbedingungen durchgeführt. Es werden keinerlei Eigenschaften von nicht geprüften oder nur eingeschränkt prüfbaren Bereichen des Fahrzeugs zugesichert.

Minderwert

Die festgesetzten Beträge für den Minderwert „MW“ entsprechen nicht den Reparaturkosten für die aufgeführten Beschädigungen sondern orientieren sich an Fahrzeugalter und Laufleistung.

Bei der Ermittlung des ausgewiesenen Fahrzeugwertes fanden diese Werte Verwendung. Berücksichtigt wurden nur überdurchschnittliche Beschädigungen.

Dieses Dokument enthält im Anhang die Fotodokumentation mit 44 Fotos.

Klein, Christian

Der Sachverständige, 18.06.2026

Fotoanlage



Bild 1



Bild 2

Fotoanlage



Bild 3



Bild 4

Fotoanlage



Bild 5



Bild 6

Fotoanlage



Bild 7



Bild 8

Fotoanlage



Bild 9



Bild 10

Fotoanlage



Bild 11



Bild 12

Fotoanlage



Bild 13

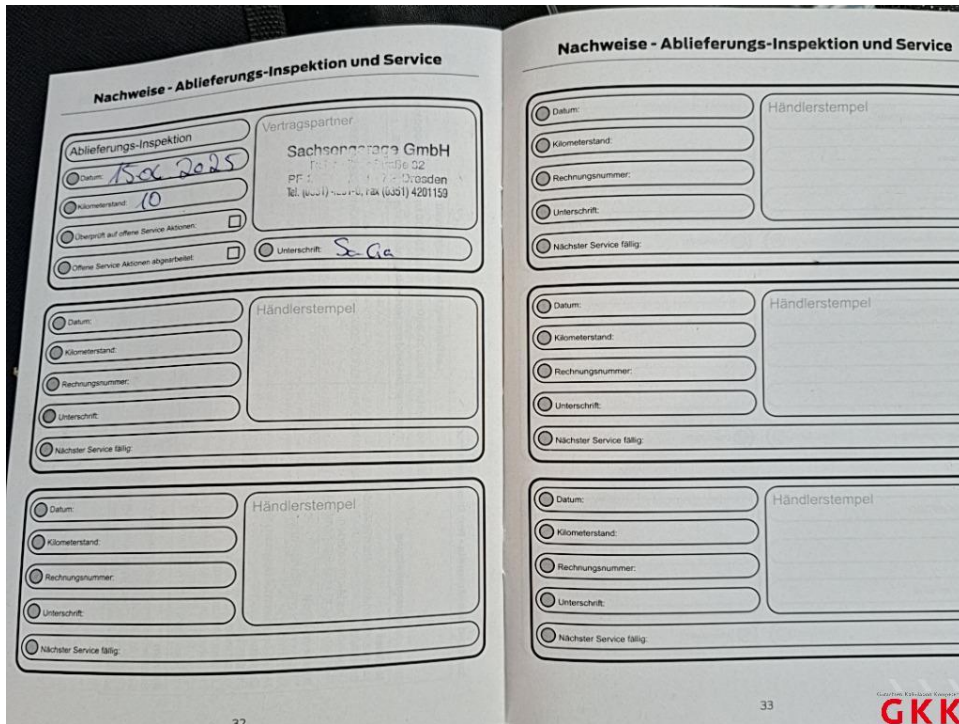

Bild 14

Fotoanlage



Bild 15 Dach, beschädigt, ersetzen

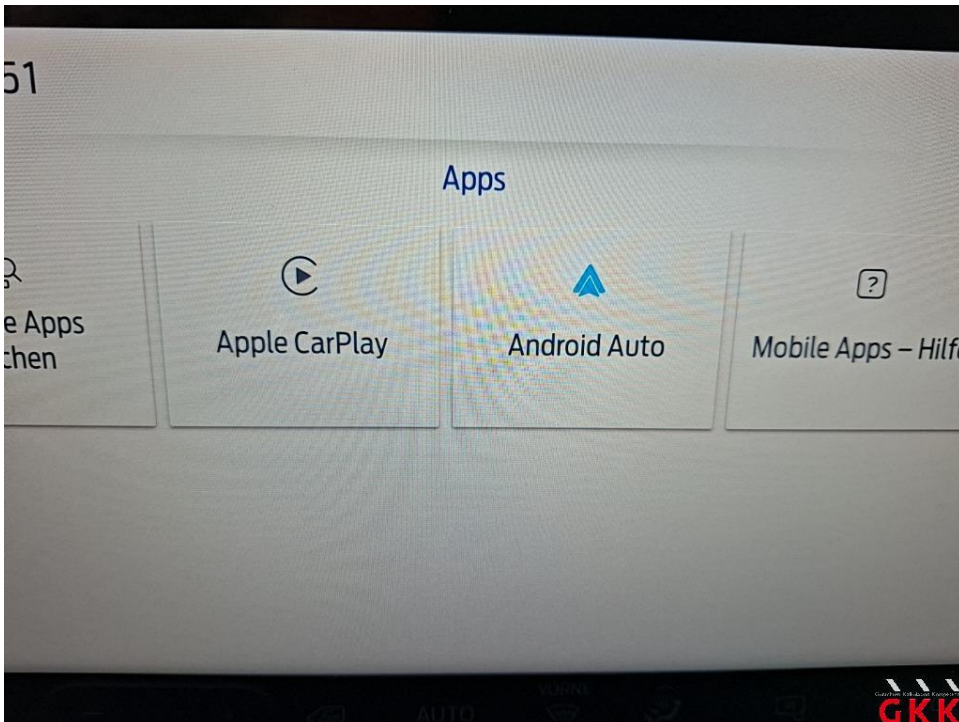

Bild 16 Dach, beschädigt, ersetzen

Fotoanlage



Bild 17 Dach, beschädigt, ersetzen



Bild 18 Sitz vorne links, Bezug Sitzkissen -Stoff-, verschmutzt, reinigen

Fotoanlage



Bild 19 Sitz vorne links, Bezug Sitzkissen -Stoff-, verschmutzt, reinigen



Bild 20 Stoßfänger vorne, Verkleidung oberhalb -lackiert-, verkratzt, lackieren

Fotoanlage



Bild 21 Stoßfänger vorne, Verkleidung oberhalb -lackiert-, verkratzt, lackieren



Bild 22 Stoßfänger vorne, Verkleidung oberhalb -lackiert-, verkratzt, lackieren

Fotoanlage



Bild 23 Stoßfänger vorne, Verkleidung unterhalb -unlackiert-, beschädigt, ersetzen



Bild 24 Stoßfänger vorne, Verkleidung unterhalb -unlackiert-, beschädigt, ersetzen

Fotoanlage



Bild 25 Stoßfänger vorne, Verkleidung unterhalb -unlackiert-, beschädigt, ersetzen



Bild 26 Reifen, vorne rechts, beschädigt, ersetzen

Fotoanlage



Bild 27 Reifen, vorne rechts, beschädigt, ersetzen



Bild 28 Reifen, vorne rechts, beschädigt, ersetzen

Fotoanlage

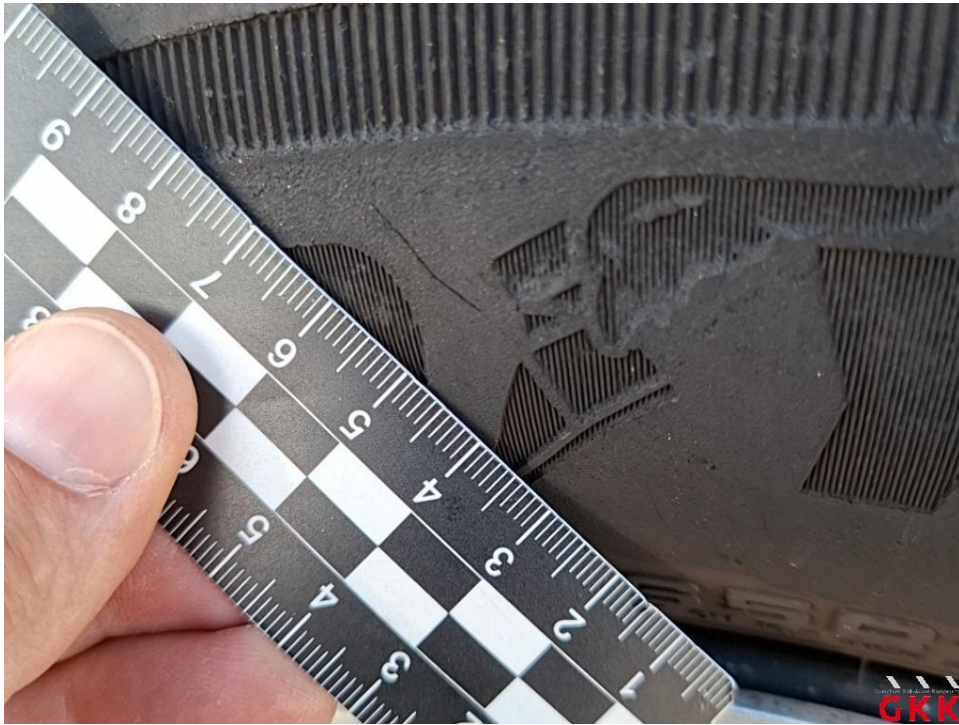

Bild 29 Schiebetür rechts, Lackierung verätzt, aufbereiten



Bild 30 Schiebetür rechts, Lackierung verätzt, aufbereiten

Fotoanlage



Bild 31 Seitenwand rechts, bis 3 Dellen / Bauteil, Smartrepair



Bild 32 Seitenwand rechts, bis 3 Dellen / Bauteil, Smartrepair

Fotoanlage



Bild 33 Seitenwand rechts, bis 3 Dellen / Bauteil, Smartrepair



Bild 34 Stoßfänger hinten, Verkleidung unterhalb -unlackiert-, beschädigt, ersetzen

Fotoanlage

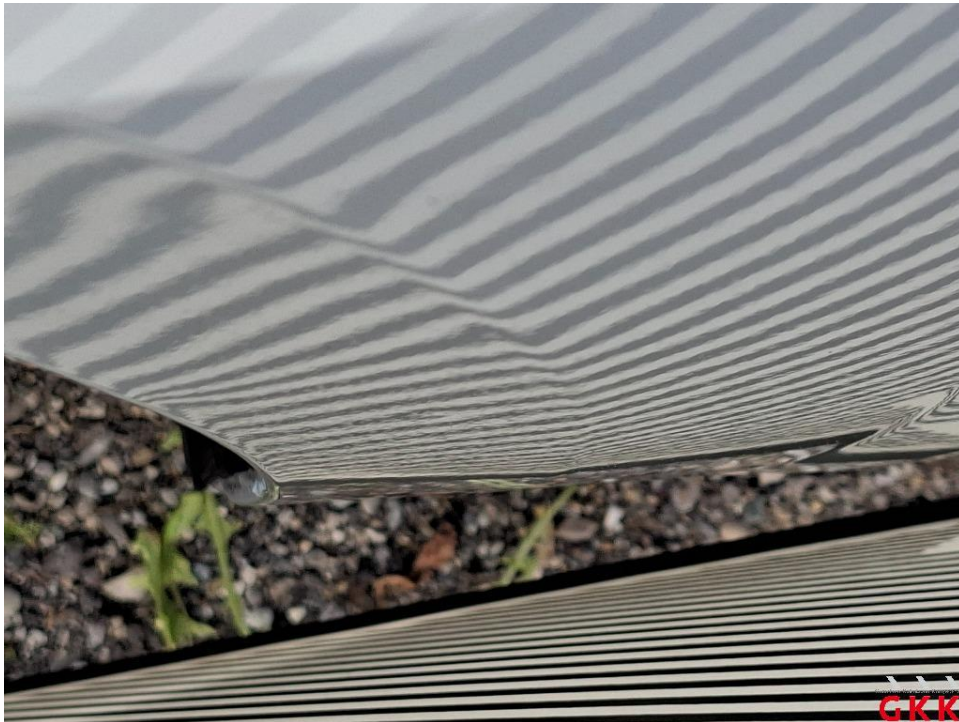

Bild 35 Stoßfänger hinten, Verkleidung unterhalb -unlackiert-, beschädigt, ersetzen



Bild 36 Stoßfänger hinten, Verkleidung unterhalb -unlackiert-, beschädigt, ersetzen

Fotoanlage



Bild 37 Seitenwand links, beschädigt, instand setzen - lackieren



Bild 38 Seitenwand links, beschädigt, instand setzen - lackieren

Fotoanlage



Bild 39 Seitenwand links, beschädigt, instand setzen - lackieren



Bild 40 Seitenwand links, Lackierung verätzt, aufbereiten

Fotoanlage



Bild 41 Seitenwand links, Lackierung verätzt, aufbereiten



Bild 42 Seitenwand links, Lackierung verätzt, aufbereiten

Fotoanlage



Bild 43 Armaturenbrett, Blende, verkratzt, ersetzen

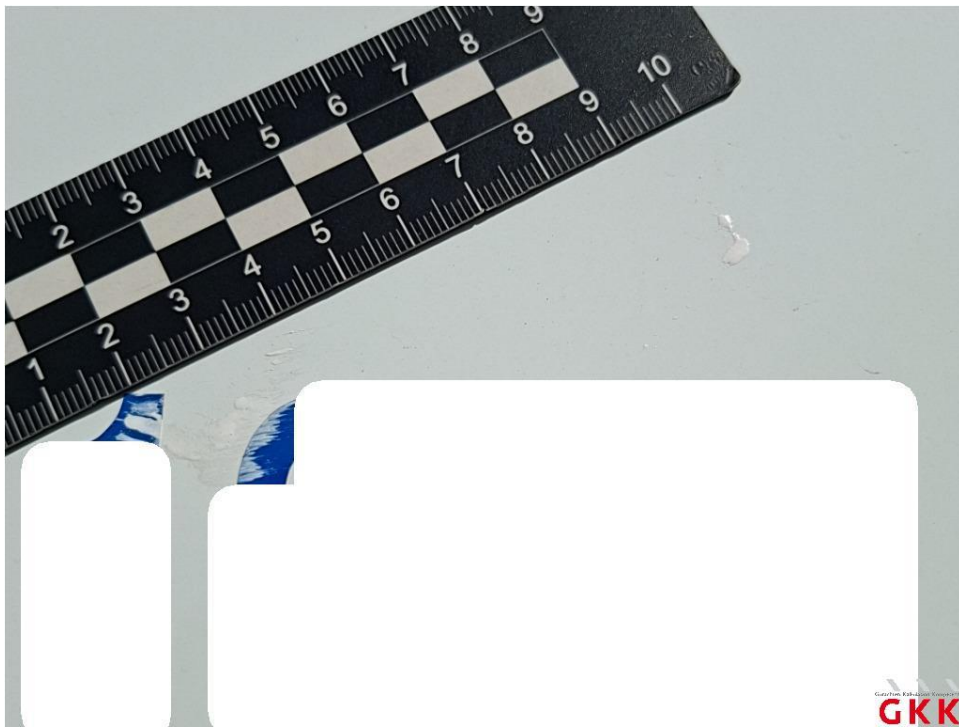

Bild 44 Armaturenbrett, Blende, verkratzt, ersetzen