

## Fahrzeugbeschreibung

**Fahrzeug:** CUPRA Formentor 2.0 TSI 228kW VZ 4Drive DSG Sports Utility Vehicle 5-türig 1984 ccm  
310 PS / 228 KW Super bleifrei 7-Gang Automatik

Amtliches Kennzeichen:	GNT-IT 0192	Fahrgestell-Nummer:	VSSZZZKMZNR053671
Vertrags-Nummer:	90342080	Erstzulassung:	30.05.2022
Internes KZ:	15042573	Kilometer-Stand:	107935

Unfall/Schaden: Dem Verkäufer wurden keine unfallbedingten Beschädigungen am Fahrzeug angezeigt.

**Ausstattung:**

**CUPRA Formentor 2.0 TSI 228kW VZ 4Drive DSG Sports Utility Vehicle 5-türig 1984ccm 310 PS / 228 KW Super bleifrei 7-Gan**

Lackierung: Petrol blau matt	Polsterung: Stoff Grau	Telefontyp:
------------------------------	------------------------	-------------

**Listenpreis ohne Sonderausstattung in EUR (vor Mwst.) 47.180,67**

Sonderausstattung in EUR (vor Mwst.):

19 Leichtmetallräder Exclusive II Black/Copper, glanzgedreht, Beats Audio Soundsystem	0,00
Automatik, Petrol Blau Matt, Anhängervorrichtung, schwenkbar mit elektrischer Entriegelung	0,00
Bei Lager-, Vorlauffahrzeugen oder Tageszulassungen ist eine Änderung der Ausstattung nicht möglich.	0,00
Connectivity-Box inkl. Wireless Charger, Fahrersitz elektrisch einstellbar mit Memory-Funktion	0,00
Der Zwischenverkauf des Fahrzeuges sowie Irrtümer sind vorbehalten.	0,00
Front Assist mit Warnen und Bremsen auf Fahrzeuge, Fußgänger und Radfahrer	0,00
Heckklappe elektrisch betätigt inkl. sensorgesteuerter Öffnung & Schließung	0,00
Panorama-Glas-Schiebedach, Wireless Full Link Connectivity inkl. Android Auto und Apple CarPlay	0,00
Premium-Lautsprecher, Subwoofer, 340 W-Verstärker und Surround-Technologie, Sprachsteuerung	0,00
Schlüsselloses Schließ- und Startsystem Keyless Advanced ohne Safesicherung	0,00
Sicherheitsinnenspiegel automatisch abblendbar	0,00
Spurhalteassistent plus Emergency Assist und Stauassistent, Navigationsgerät-High, Parklenkassistent	0,00
Supersportlenkrad mit Tiptronic, beheizbar	0,00
Tagesfahrlicht mit Assistenzfahrlicht u. Coming- u. Leaving-home Funktion automatisch	0,00
Verkehrszeichenerkennung, Sportsitze vorn	0,00
Winter-Paket und Türinnenverkleidung in Lederoptik,	0,00
Garantieverlängerung um 2 Jahre / 80.000 km	394,12

Sonderausstattungen und Zubehör mit abweichendem Rabatt- und/oder Restwertsatz in EUR (vor Mwst.)

Garantieverlängerung um 2 Jahre / 80.000 km	394,12
---	--------

**Listenpreis gesamt in EUR (vor Mwst.) 47.574,79**

**Listenpreis gesamt in EUR (inkl. Mwst.) 56.614,00**

Voraussichtliche Berechnungsbasis\* für die Ermittlung des geldwerten Vorteils gesamt in EUR (inkl. Mwst.) 56.614,00

Bitte beachten Sie, dass diese Angabe rein informativ und unverbindlich ist. Maßgeblich für die Ermittlung des steuerlich relevanten geldwerten Vorteils ist der Listenpreis für Verbraucher am Tag der Erstzulassung, der bei Elektro- und Hybridfahrzeugen gegebenenfalls zu mindern ist.

\*Voraussichtlicher Bruttolistenpreis für Verbraucher abzüglich Winterräder und / oder Telefonvorbereitung

## Technische Daten

(Angaben basieren auf Herstellerangaben\*)

Fahrzeug:	CUPRA Formentor 2.0 TSI 228kW VZ 4Drive DSG Sports Utility Vehicle5-türig 1984 ccm 310 PS / 228 KW Super bleifrei 7-Gang Automatik		
Modelljahr:	2022		
kW / PS:	228 / 310	Hubraum:	1984
Getriebe:	Automatik	Anzahl Gänge:	7
Emissionsgruppe:	I2	CO2 (g/km):	175
durchschn. Verbrauch/100 Km:	7,700	Tankinhalt:	55
Max. Km/h:	250	Beschl. 0-100 Km/h in Sec.:	4,900
Leergewicht (kg):	1644	zul. Gewicht (kg):	2140

\* Angaben ohne Gewähr

24800

## Unfall-/Schadenspiegel

**Vertrags-Nummer:** 90342080  
**Amtliches Kennzeichen:** GNT-IT 0192  
**Übersicht erstellt am:** 12.06.2026

Für das Fahrzeug gem. o.g. Leasingvertrag, Fahrzeugtyp

**CUPRA Formentor 2.0 TSI 228kW VZ 4Drive DSG Sports Utility Vehicle5-türig 1984 ccm 310 PS / 228 KW Super bleifrei 7-Gang Automatik**

wurden uns während der Vertragslaufzeit nachfolgende Beschädigungen angezeigt:

---

<i>Datum</i>	<i>SNR</i>	<i>Verursacher</i>	<i>Beschädigung</i>	<i>Reparatur erfolgt *</i>	<i>Gutachten vorhanden *</i>
--------------	------------	--------------------	---------------------	--------------------------------	----------------------------------

---

\* Sofern für eine Schadennummer mehrere Beschädigungen angegeben sind, gilt der Eintrag in dieser Spalte für die gesamte Schadennummer.

**Unfall-/Schadenspiegel zur Kenntnis genommen:**

\_\_\_\_\_  
Datum und Unterschrift Käufer

31693

**Wartungsreport**

**Vertrags-Nummer:** 90342080  
**Amtliches Kennzeichen:** GNT-IT 0192  
**Übersicht erstellt am:** 12.06.2026

Für das Fahrzeug gem. o.g. Leasingvertrag, Fahrzeugtyp

**CUPRA Formentor 2.0 TSI 228kW VZ 4Drive DSG Sports Utility Vehicle5-türig 1984 ccm 310 PS / 228 KW Super bleifrei 7-Gang Automatik**

wurden uns während der Vertragslaufzeit nachfolgende Wartungen angezeigt:

---

<i>Datum</i>	<i>Km-Stand</i>	<i>Art der Wartung</i>
--------------	-----------------	------------------------

---

**Wartungsreport zur Kenntnis genommen:**

\_\_\_\_\_  
Datum und Unterschrift Käufer



Huesges Gruppe®  
Die Gutachter

## Zustandsbericht

<b>Kunde :</b>	<b>Allane SE</b>	<b>Amtl. Kennzeichen :</b>	<b>GNT-IT 192</b>
<b>Berichtsnummer :</b>	<b>0000000921211-DE613</b>		
<b>Referenznummer:</b>	<b>31178802</b>		

### Fahrzeugdaten

#### Cupra Formentor (KM7)(08.2020->) VZ 4Drive

Fahrzeug-Ident.-Nr.:	<b>VSSZZZKMZNR053671</b>	Laufleistung abgelesen:	<b>107935 km</b>
Erstzulassung / Baujahr:	<b>30.05.2022 / 2022</b>	Besichtigungsdatum/-ort:	<b>26.05.2026 Parkstraße 2, 14974 Ludwigsfelde</b>
Fahrzeugart:	<b>PKW</b>	Aufbauart:	<b>Kombilimousine</b>
Kraftstoff:	<b>Superbenzin</b>	Getriebe Art:	<b>Automatik</b>
Navi.-Datenträger:	<b>Festplattenlaufwerk</b>	Hubraum / Leistung:	<b>1984 ccm / 228 kW (310 PS)</b>
Antriebsart:	<b>Allrad</b>	Lackfarbe:	<b>Petrolblau Matt</b>
Lackart:	<b>Metallic</b>	Türen / Sitzplätze:	<b>5 / 5</b>
Anzahl Schlüssel:	<b>2</b>	Nächste HU / AU:	<b>06.2027 / 06.2027</b>
Polster Art:	<b>Leder/Stoff</b>	Serviceheft verfügbar:	<b>Ja</b>
Farbe Innenausstattung:	<b>Schwarz</b>	Serviceheft gepflegt:	<b>Ja</b>
Raucherfahrzeug:	<b>Nein</b>	Letzter Service km / am:	<b>101600 / 30.01.2026</b>
Fahrzeug fahrbereit:	<b>Ja</b>	Vorgelegte Fahrzeug- Unterlagen:	<b>ZB I (Fzg.Schein)</b>
Zustand aussen:	<b>2 - Gut</b>	Zustand innen:	<b>2 - Gut</b>

Der Zustandsbericht wurde unparteiisch und nach bestem Wissen und Gewissen erstellt. Die im Zustandsbericht aufgeführten Bilder sind Bestandteil der Fahrzeugbeschreibung, hinsichtlich der Ausstattung und des Fahrzeug-zustandes.



### Montierte Bereifung

Reifenart / Felgentyp:	Sommerreifen	Aluminium original
1. Achse - links / Zust.	<b>Bridgestone</b>	<b>245/40/R19/94W 6 mm</b>
1. Achse - rechts / Zust.	<b>Bridgestone</b>	<b>245/40/R19/94W 6 mm</b>
2. Achse - links / Zust.	<b>Bridgestone</b>	<b>245/40/R19/94W 4 mm</b>
2. Achse - rechts / Zust.	<b>Bridgestone</b>	<b>245/40/R19/94W 4 mm</b>
Verkehrssicherheit:	<b>Verkehrssicher</b>	

### Serienausstattung

- 7 Lautsprecher
- Airbag Fahrer-/Beifahrerseite
- Anti-Blockier-System (ABS)
- Antriebsart: Allradantrieb
- Außenspiegel elektr. verstell-, heiz- und anklappbar mit Spiegelabsenkung und Welcome Light
- Bluetooth-Schnittstelle mit Freisprecheinrichtung integriert
- Dachreling schwarz, hochglänzend
- Einstiegsleisten (Aluminium) vorn, beleuchtet
- Elektron. Stabilitätskontrolle (ESC)
- Fahrassistenz-System: Adaptive Fahrwerksregelung (DCC)
- Fahrassistenz-System: Fernlichtassistent
- Fahrassistenz-System: Parklenkassistent mit Einparkhilfe vorn und hinten  
Einparkhilfe hinten
- Fensterheber elektrisch vorn + hinten mit Komfortschaltung
- Gepäckraumabdeckung / Rollo
- Airbag Beifahrerseite abschaltbar
- Ambiente-Beleuchtung Smart Ambient Light
- Antriebs-Schlupfregelung (ASR)
- Audio-Navigationssystem mit Touchscreen Farbbildschirm  
Sprachsteuerungs-System, Fahrassistenz-System: Autom. Distanzregelung (ACC / PCC) mit vorausschauender Geschw.-Regelung, Fahrassistenz-System: Automatische Distanzregelung (ACC)
- Blinkleuchten LED in Außenspiegel integriert
- Dachhimmel schwarz
- Doppeltonhorn
- Elektron. Differentialsperre (XDS)
- Fahrassistenz-Paket XL  
Fahrassistenz-Paket: Stau- und Notfallassistent, Fahrassistenz-Paket: Travel Assist, Fahrassistenz-System: Verkehrszeichenerkennung, Fahrassistenz-System: Totwinkel-Assistent mit Auspark-Assistent, Spurwechselassistent und Ausstiegswarnung, Fahrassistenz-System: Spurhalteassistent, Frontkamera
- Fahrassistenz-System: Fahrprofilauswahl (CUPRA Drive Profile)
- Fahrassistenz-System: Müdigkeitserkennung
- Fahrassistenz-System: Umfeldbeobachtungssystem (Front assist) mit City-Notbremsfunktion
- Fensterzierleisten schwarz hochglänzend
- Getriebe 7-Gang - Doppelkupplungsgetriebe DSG

- Heckleuchten Voll-LED mit dynamischem Lichtband (Infinite Light)  
Heckleuchten LED mit dynamischem Blinklicht
- Karosserie: 5-türig
- Kombiinstrument digital (virtual cockpit)
- Laderaumboden variabel und herausnehmbar
- Lendenwirbelstütze Sitz vorn rechts, verstellbar
- Licht- und Sicht-Paket  
Lichtassistent (Coming Home, Leaving Home), Licht- und Regensensor, Innenspiegel mit Abblendautomatik
- Mittelarmlehne hinten
- Motor 2,0 Ltr. - 228 kW 16V TSI
- Notrufsystem
- Parkbremse elektrisch
- Radstand 2680 mm
- Reserverad als Notrad
- Rücksitzlehne geteilt/klappbar (1/3-2/3)
- Schadstoffarm nach Abgasnorm Euro 6d
- Schließ-/Startsystem Kessy Advanced  
Zentralverriegelung mit Fernbedienung
- Seitenairbag vorn mitte (Central Airbag)
- Servolenkung elektro-mechanisch
- Sitz vorn rechts höhenverstellbar
- Sonnenblende links mit Spiegel (beleuchtet)
- Sport-Schalensitze vorn mit integrierten Kopfstützen
- Steckdose (12V-Anschluß) vorn
- USB-Ladeanschlüsse (2-fach, Typ C) für 2.Sitzreihe
- Verzurrösen Koffer-/Laderaum
- Wegfahrsperre (elektronisch)
- Isofix-Aufnahmen für Kindersitz an Rücksitz
- Klimaanlage Climatronic 3-Zonen
- Kopf-Airbag-System
- Lendenwirbelstütze Sitz vorn links, verstellbar
- Lenkrad heizbar (CUPRA Supersport, Leder) mit Multifunktion und Schaltfunktion
- LM-Felgen
- Mittelkonsole vorn mit Mittelarmlehne, Becherhalter, Ablagebox und Luftausströmer hinten
- Nebelscheinwerfer LED mit Abbiegelicht
- Otto-Partikelfilter (OPF)
- Radioempfang digital (DAB+)
- Reifenkontroll-Anzeige
- Rückfahrkamera
- Rücksitzlehnen umklappbar mit Fernentriegelung im Kofferraum
- Scheinwerfer Voll-LED  
Leuchtweitenregelung automatisch, Tagfahrlicht LED
- Seitenairbag
- Seitenscheiben hinten und Heckscheibe abgedunkelt
- Sitz vorn links höhenverstellbar
- Sitzbezug / Polsterung: Stoff
- Sonnenblende rechts mit Spiegel (beleuchtet)
- Start/Stop-Anlage
- Steckdose 230V im Gepäckraum
- USB-Schnittstelle vorn (2-fach, Typ C)
- Warnanlage für Sicherheitsgurt-System
- Wärmeschutzverglasung

### Sonderausstattung

- Anhängerkupplung (Kugelkopf mit elektr. Entriegelung, schwenkbar)
- Audiosystem: BeatsAudio Soundsystem  
10 gehört

- Full Link (MirrorLink, Apple CarPlay und Android Auto)
- Induktionsladeschale für Smartphone
- Panorama Schiebe-/Hebedach elektrisch
- Sonderlackierung Matt
- Heckklappe/-Deckel elektr. betätigt (öffnen + schliessen, sensorgesteuert)
- LM-Felgen 8x19 (Exclusive II, schwarz / Copper, glanzgedreht)
- Sitz vorn links elektr. verstellbar (mit Memory)  
Winter-Paket, Sitzheizung vorn, Außenspiegel elektr. verstell-, heiz- und anklappbar, Spiegelabsenkung, Welcome Light, Memory, Lendenwirbelstütze Sitz vorn links, elektr. verstellbar

Wir weisen darauf hin, dass die bereitgestellten Daten aus der DAT-Datenbank übernommen wurden. Für die Vollständigkeit und Richtigkeit kann keine Haftung übernommen werden.

### Allgemeine Prüfung

<b>Probefahrt:</b>	<b>Eingeschränkt durchgeführt</b> Aufgrund der Bedingungen konnte eine kurze Probefahrt nur mit mäßiger Geschwindigkeit durchgeführt werden. Im Rahmen der Probefahrt wurden weitere Prüfungen durchgeführt. Die Ergebnisse sind im weiteren Verlauf des Gutachtens dokumentiert.
<b>Unterbodenprüfung:</b>	<b>Nicht möglich</b> Eine Besichtigung der Fahrzeugunterseite konnte nicht durchgeführt werden.
<b>Laufleistung plausibel:</b>	<b>Ja</b> Ja
<b>Hinweis:</b>	
<b>Hinweis (Verkehrssicherheit):</b>	

### Unfallschadenprüfung

<b>Rep. Vorschäden / -höhe brutto:</b>	<b>Keine feststellbar</b> Im Rahmen einer Sichtprüfung der Karosserieaußenhaut konnten keine Vorschäden festgestellt werden.
<b>Lackschichtendickenmessung:</b>	<b>Innerhalb der Toleranzen</b> Am Fahrzeug wurde eine Lackschichtdickenmessung an der Karosserieaußenhaut durchgeführt. Die Messwerte lagen innerhalb der Toleranzen von Erstlackierungen. Hinweise, die auf einen instandgesetzten Unfallschaden oder auf durchgeführte Nachlackierungen hindeuten, waren nicht erkennbar.
<b>Bestehender Unfallschaden:</b>	<b>Nicht festgestellt</b> Am Fahrzeug wurden im Rahmen einer Sichtprüfung der Karosserieaußenhaut keine bestehenden Unfallschäden festgestellt (ausgenommen übliche Gebrauchsspuren).
<b>Hinweis:</b>	

### Übersicht durchgeführte Zustandsprüfung

<b>Klimaanlage:</b>	In Ordnung	✓	<b>Sitzheizung:</b>	Eingeschränkt geprüft	✓
<b>Lichtanlage:</b>	Eingeschränkt geprüft	✓	<b>Sonnendach/ Verdeck:</b>	In Ordnung	✓
<b>Bremsanlage:</b>	Eingeschränkt geprüft	✓	<b>Motorlauf:</b>	Eingeschränkt geprüft	✓

### Durchgeführte Technikprüfung

<b>Klimaanlage:</b>	Eine Funktion der Klimaanlage wurde zum Besichtigungszeitpunkt festgestellt.
<b>Sitzheizung:</b>	Eingeschränkt geprüft
<b>Lichtanlage:</b>	Die Lichtanlage konnte zum Besichtigungszeitpunkt nur eingeschränkt geprüft werden.
<b>Sonnendach/ Verdeck:</b>	In Ordnung
<b>Bremsanlage:</b>	Die Bremsanlage wurde durch eine Inaugenscheinnahme geprüft.
<b>Motorlauf:</b>	Die Überprüfung des Motorlaufs war nur eingeschränkt möglich. Dabei wurden keine akustischen bzw. visuellen Auffälligkeiten festgestellt.
<b>Hinweis:</b>	*

### Schaden

 <b>Karosserie außen</b>			
	<b>Bauteil</b>	<b>Schaden</b>	<b>Rep.-Art</b>
1.	Türeinstieg Hinten - Rechts	Kratzer	Smart Repair
2.	Felge Vorne - Rechts	Beschädigt	Smart Repair
3.	Windschutzscheibe	Gebrauchsspuren	Ohne Reparatur
4.	Motorhaube	Gebrauchsspuren	Ohne Reparatur
5.	Zierleiste Vorne - Rechts	Kratzer	Smart Repair
6.	Stoßfänger Vorne	Kratzer Tief Bis Grundierung	Lackieren
7.	Tür Hinten - Links	Kratzer	Lackieren
 <b>Sonstiges</b>			
	<b>Bauteil</b>	<b>Schaden</b>	<b>Rep.-Art</b>
8.	TÜV Nachweis	Fehlt	Erneuern

Eine Vorschadenprüfung erfolgt ausschließlich im Rahmen und der Möglichkeiten einer Inaugenscheinnahme und Lackschichtenmessung ohne eine Demontage von Bauteilen. Ein möglicher Vorschadenumfang ist unbekannt.

Wir weisen darauf hin, dass das Fahrzeug zusätzlich zu den im Bericht aufgeführten Beschädigungen alters- und lauleistungsbedingte Gebrauchsspuren aufweisen kann, wie sie im normalem Gebrauch unvermeidlich sind (kleine Beulen, Dellen, Kratzer).

Es wird zudem keine Haftung für einen Defekt und / oder verborgen gebliebene Schäden im Hinblick auf Elektronik und Mechanik übernommen, sowie für arglistige Täuschung und verschwiegene Mängel.

## Bilddokumentation



Vorne links



Vorne rechts



Hinten rechts



Hinten links



Kofferraum



Innen



Kombiinstrument



Kilometerstand



Mittelkonsole



Serviceheft/Nachweis

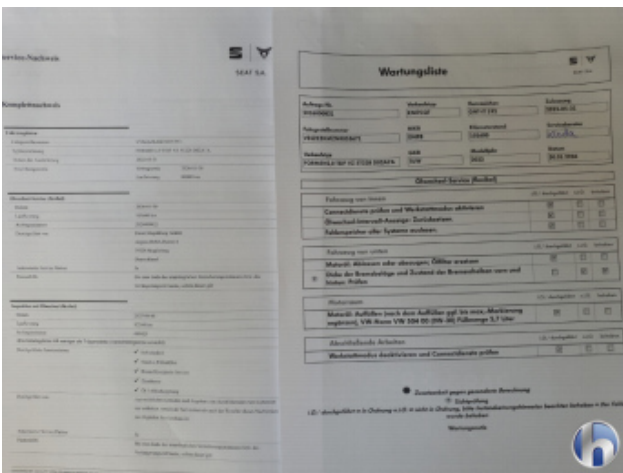

Serviceheft/Nachweis

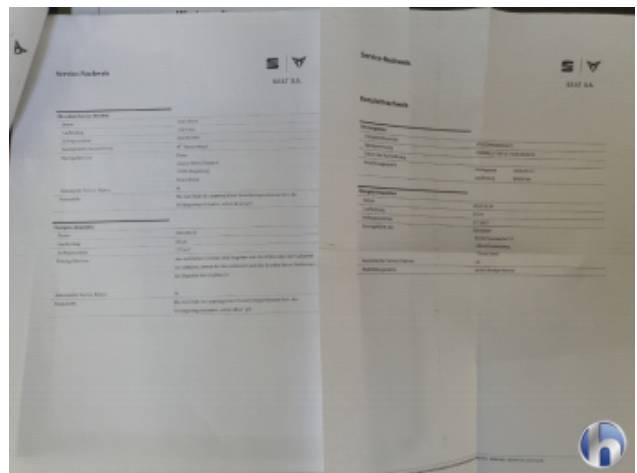

Serviceheft/Nachweis



Sonstiges



Motorraum



Felgen



Bereifung



Bereifung



Bereifung



Bereifung



1. Türeinstieg Hinten - Rechts  
Kratzer - Smart Repair



1. Türeinstieg Hinten - Rechts  
Kratzer - Smart Repair



2. Felge Vorne - Rechts  
Beschädigt - Smart Repair



2. Felge Vorne - Rechts  
Beschädigt - Smart Repair



2. Felge Vorne - Rechts  
Beschädigt - Smart Repair



2. Felge Vorne - Rechts  
Beschädigt - Smart Repair



3. Windschutzscheibe  
Gebrauchsspuren - Ohne Reparatur

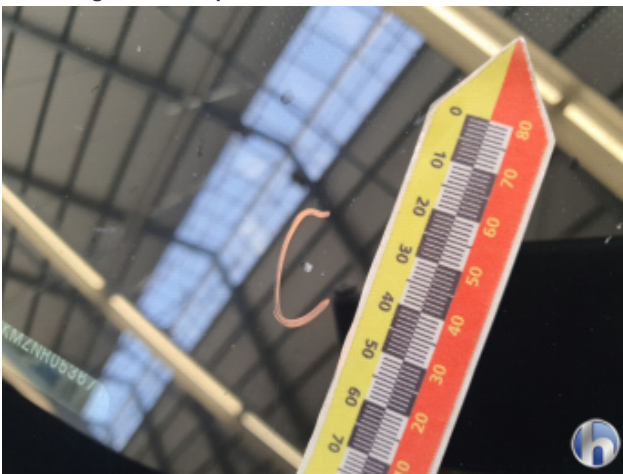

3. Windschutzscheibe  
Gebrauchsspuren - Ohne Reparatur

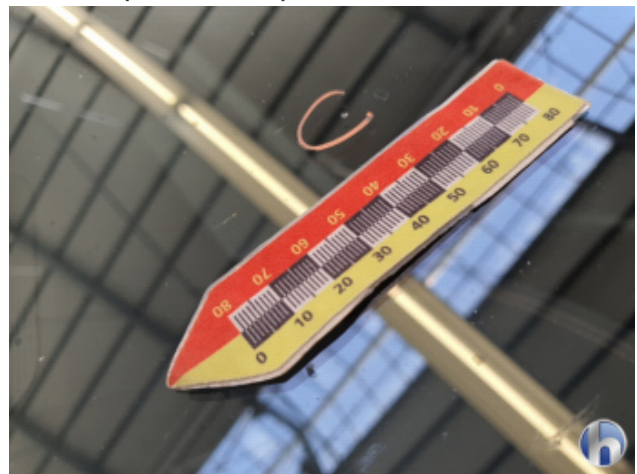

3. Windschutzscheibe  
Gebrauchsspuren - Ohne Reparatur



4. Motorhaube  
Gebrauchsspuren - Ohne Reparatur



4. Motorhaube  
Gebrauchsspuren - Ohne Reparatur



4. Motorhaube  
Gebrauchsspuren - Ohne Reparatur



4. Motorhaube  
Gebrauchsspuren - Ohne Reparatur



5. Zierleiste Vorne - Rechts  
Kratzer - Smart Repair



5. Zierleiste Vorne - Rechts  
Kratzer - Smart Repair



5. Zierleiste Vorne - Rechts  
Kratzer - Smart Repair



6. Stoßfänger Vorne  
Kratzer Tief Bis Grundierung - Lackieren



6. Stoßfänger Vorne  
Kratzer Tief Bis Grundierung - Lackieren



6. Stoßfänger Vorne  
Kratzer Tief Bis Grundierung - Lackieren



6. Stoßfänger Vorne  
Kratzer Tief Bis Grundierung - Lackieren



7. Tür Hinten - Links  
Kratzer - Lackieren

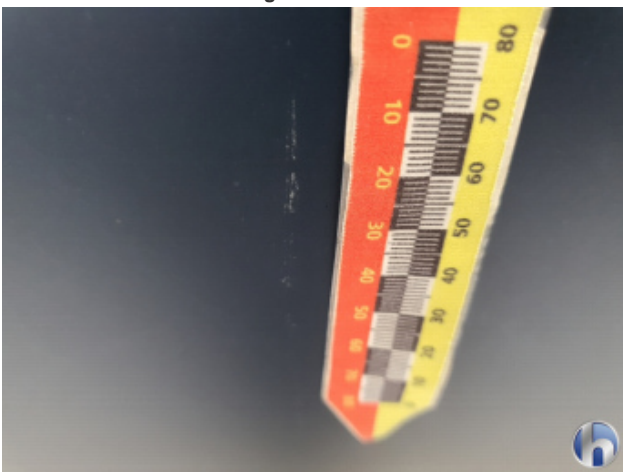

7. Tür Hinten - Links  
Kratzer - Lackieren



7. Tür Hinten - Links  
Kratzer - Lackieren



8. TÜV Nachweis  
Fehlt - Erneuern



8. TÜV Nachweis  
Fehlt - Erneuern