



1. Anzahl der Achsen/Räder: 2 / 4

3. Antriebsachsen (Anzahl, Lage): 1 , Achse 1  
Gegenseitige Verbindung der Antriebsachsen: -----

3.1. Angabe, ob das Fahrzeug nicht-automatisiert /teilautomatisiert/vollautomatisiert ist: nicht automatisiert

4. Radstand [mm]: 2839

4.1. Achsabstand [mm]: 2839

5. Länge [mm]: 4867

6. Breite [mm]: 1871

7. Höhe [mm]: 1450

13. Masse in fahrbereitem Zustand [kg]: 1813

13.2. Tatsächliche Masse des Fahrzeugs [kg]: 1916

16. Technisch zulässige Höchstmassen:

16.1. Technisch zulässige Gesamtmasse in beladenem Zustand [kg]: 2290

16.2. Technisch zulässige maximale Masse je Achse (1./2.) [kg]: 1140 / 1200

16.4. Technisch zulässige Gesamtmasse der Fahrzeugkombination [kg]: 3890

18. Technisch zulässige maximale Anhängemasse bei Beförderung eines

18.1. Deichselanhängers [kg]: -----

18.3. Zentralachsanhängers [kg]: 1600

18.4. Ungebremsten Anhängers [kg]: 750

19. Technisch zulässige Stützlast am Kupplungspunkt [kg]: 90

20. Hersteller des Motors: Volkswagen AG

21. Baumusterbezeichnung gemäß Kennzeichnung am Motor: DGE

22. Arbeitsweise: Fremdzündung / 4-Takt

23. Reiner Elektrobetrieb: nein

23.1. Art des [Elektro-]Hybridfahrzeugs: OVC-HEV

24. Anzahl und Anordnung der Zylinder: 4; in Reihe

25. Hubraum [cm<sup>3</sup>]: 1395

26. Kraftstoff: Hybr.B/E ext.auf1.

26.1. Einstoffmotor / bivalenter Antrieb / Flexfuelmotor / Zweistoffmotor: Fzg. mit Einstoffbetrieb

26.2. Typ des Zweistoffmotors: -----

27. Höchstleistung:

27.1. Höchste Nutzleistung [kW bei min<sup>-1</sup>] (Verbrennungsmotor): 115.00 bei 5000

27.3. Höchste Nutzleistung [kW] (Elektromotor): 85.00

27.4. Höchste 30-Minuten-Leistung [kW] (Elektromotor): 55.00

28. Getriebe (Typ): automatisch

Gang: -----

28.1. Übersetzungsverhältnisse: -----

28.1.2. Übersetzung des Achsgetriebes: -----

Gesamtübersetzung: -----

29. Höchstgeschwindigkeit [km/h]: 222

30. Spurweite Achse 1/2 [mm]: 1587 / 1575

35. Angebrachte Reifen / Felgen / Energieeffizienzklasse / Reifenklasse zur Bestimmung der CO<sub>2</sub>-Emissionen:

Achse 1: 245/40 R19 94W / 8,0JX19 ET40 / C / C1

Achse 2: 245/40 R19 94W / 8,0JX19 ET40 / C / C1

36. Anhänger-Bremsanschlüsse: -----

38. Code des Aufbaus: AC

40. Farbe des Fahrzeugs: GRAU

41. Anzahl und Anordnung der Türen: 5 / li. 2, re. 2, hi. 1

42. Anzahl der Sitzplätze (einschließlich Fahrersitz): 5

42.1. Sitz(e), der (die) nur zur Verwendung bei stehendem Fahrzeug bestimmt ist (sind): ---

42.3. Anzahl der für Rollstuhlfahrer zugänglichen Sitzplätze: ---

46. Geräuschpegel:

Standgeräusch [dB(A) bei min<sup>-1</sup>]: 70.00 bei 3750

Fahrgeräusch [dB(A)]: 67.00

47. Abgasnorm: EURO 6 AP

47.1. Parameter für die Emissionsmessung von Vind:

47.1.1. Prüfmasse [kg]: 1988

47.1.2. Querschnittsfläche [m<sup>2</sup>]: -----

47.1.3. Straßenlastkoeffizienten

f <sub>0</sub> (47.1.3.0.)	f <sub>1</sub> (47.1.3.1.)	f <sub>2</sub> (47.1.3.2.)
170.2	0.106	0.03423

f<sub>0</sub> [N] / f<sub>1</sub> [N/(km/h)] / f<sub>2</sub> [N/(km/h)<sup>2</sup>]:

47.2. Fahrzyklus:

47.2.1. Fahrzyklusklasse: 3b

47.2.2. Miniaturisierungsfaktor (f<sub>dsc</sub>): -----

47.2.3. Begrenzte Geschwindigkeit: nein

48. Abgasemissionen: 715/2007\*2018/1832AP

1.2. Prüfverfahren: Typ I (NEFZ-Mittelwerte, WLTP-Höchstwerte) [mg/km] / WHSC (EURO VI) [mg/kWh]

Benzin/ Diesel	CO	THC	NMHC	NO <sub>x</sub>	THC+NO <sub>x</sub>	NH <sub>3</sub> [ppm]	Partikel	Partikel #
	177.6	12.9	10.4	11.7	-----	-----	0.0000	1.47E10
Gas	-----	-----	-----	-----	-----	-----	-----	---E---
andere	-----	-----	-----	-----	-----	-----	-----	---E---

2.2. Prüfverfahren: WHTC (EURO VI) [mg/kWh]

Benzin/ Diesel	CO	THC	NMHC	CH <sub>4</sub>	NO <sub>x</sub>	NH <sub>3</sub> [ppm]	Partikel	Partikel #
	-----	-----	-----	-----	-----	-----	-----	---E---
Gas	-----	-----	-----	-----	-----	-----	-----	---E---
andere	-----	-----	-----	-----	-----	-----	-----	---E---

48.1. Rauch (korrigierter Wert des Absorptionskoeffizienten) [m<sup>-1</sup>]: -----

48.2. Ggf. angegebene höchste RDE-Werte: NO<sub>x</sub> [mg/km] Partikelzahl mit Exponent [# / km]

Vollständige RDE-Fahrt: 60.0 6.00 E11

Innerstädtische RDE-Fahrt: 60.0 6.00 E11



Bild 1 : Diagonal vorn links



Bild 2 : Diagonal vorn rechts

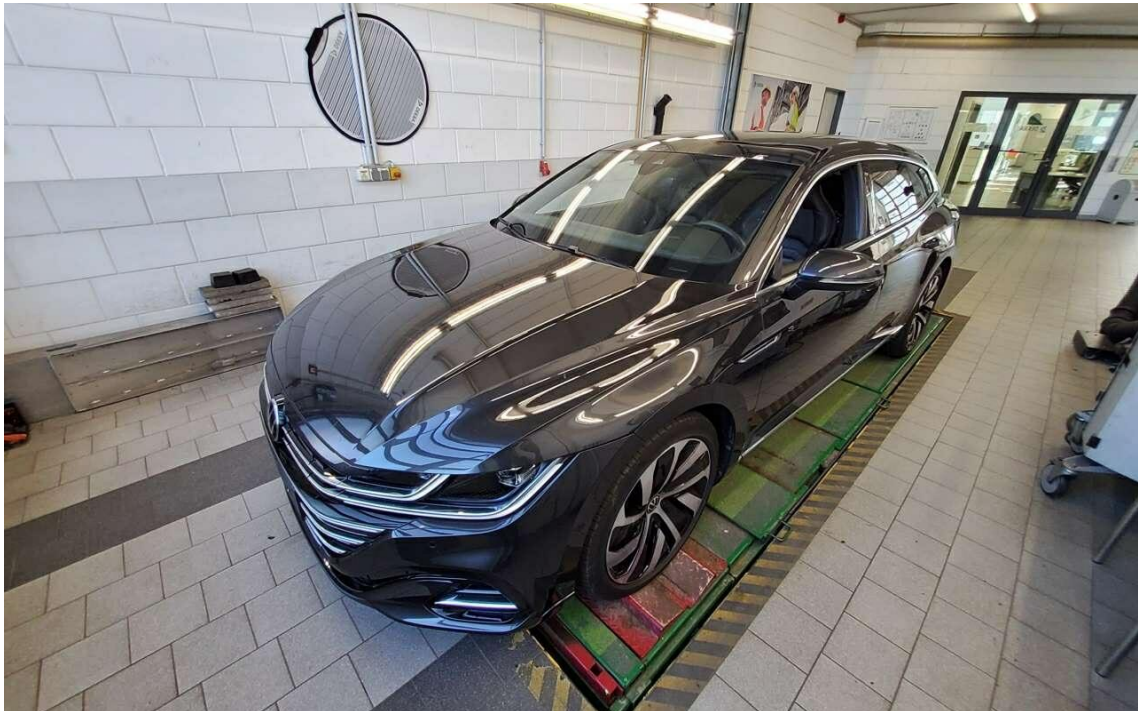

Bild 3 : Diagonal hinten rechts



Bild 4 : Diagonal hinten links

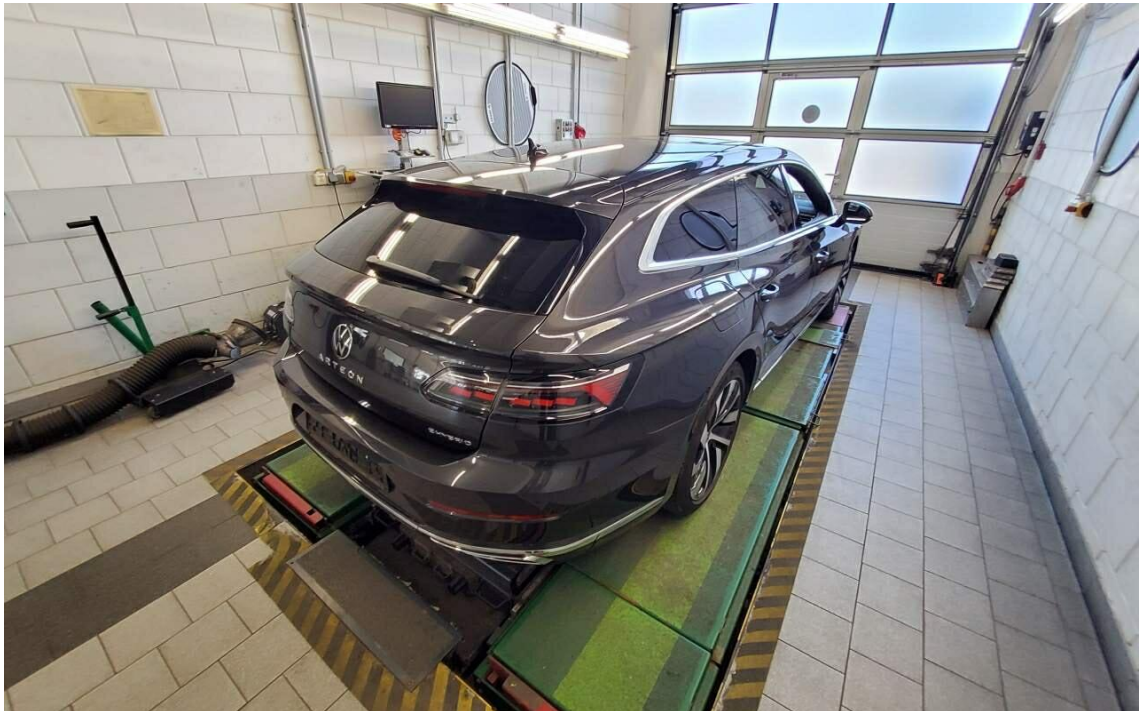

Bild 5 : Fahrzeugunterseite



Bild 6 : Kombiinstrument (betriebsbereit) mit Km-Stand



Bild 7 : Serviceintervallanzeige



Bild 8 : Durch geöffnete Fahrtüre: Fahrersitz, Armaturenbrett und Schalthebel

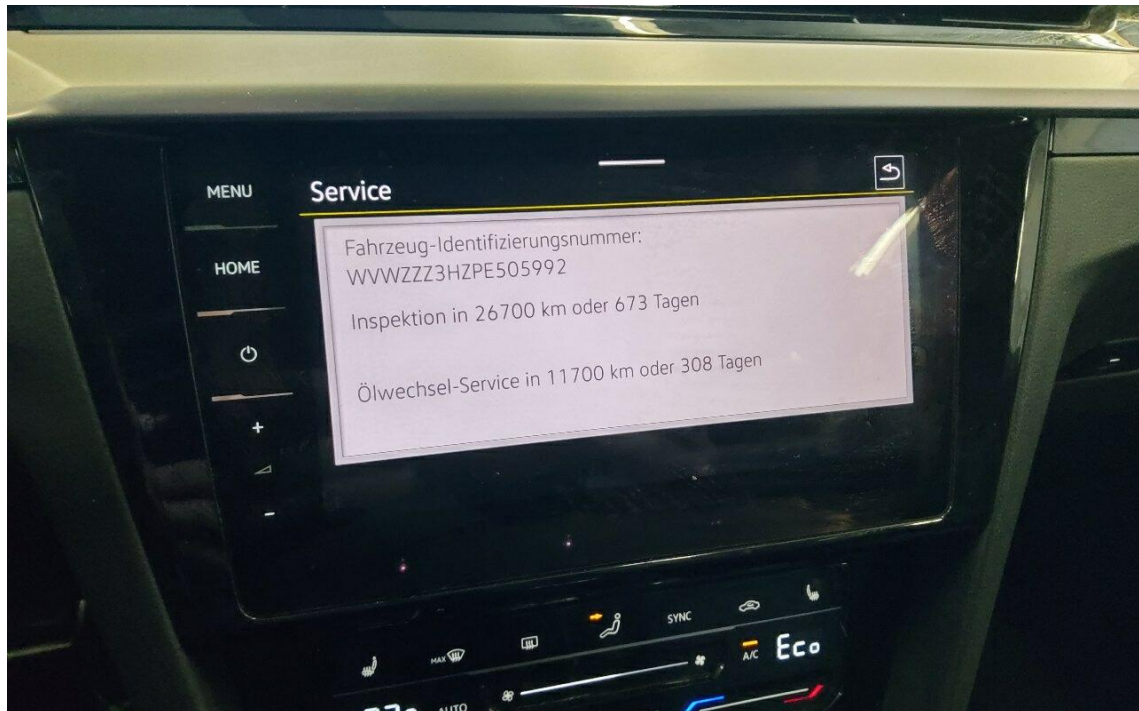

Bild 9 : Durch geöffnete hintere Tür: Rücksitzbank



Bild 10 : Mittelkonsole (Radio/Navi eingeschaltet)



Bild 11 : Serviceheft letzter Eintrag, alle Fahrzeugschlüssel, Bordmappe



Bild 12 : ZLB Teil 1 (ohne Halterdaten)



Bild 13 : 2. Radsatz

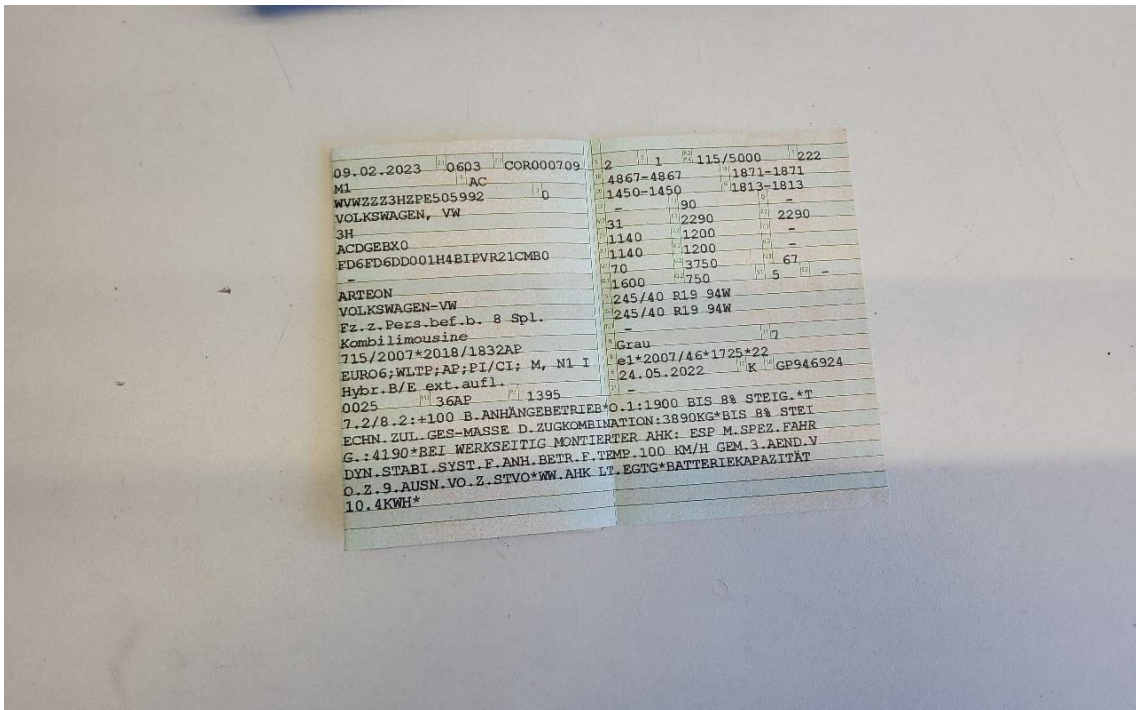

Bild 14 : Ladekabel E-Fahrzeug



Bild 15 : T- Servicenachweis nicht vorhanden, letzter Service von Ölzetel übernommen



Bild 16 : Alufelge (Sommer glanzgedreht) hinten rechts verschrammt

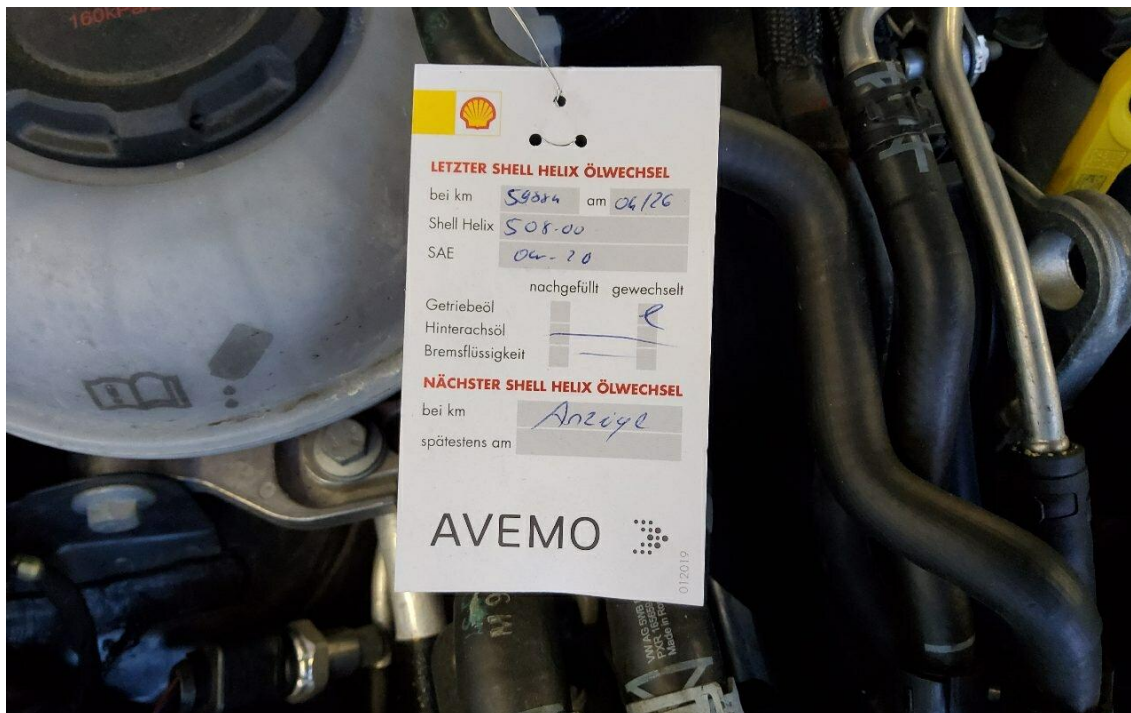

Bild 17 : Stoßfänger vorne verschrammt



Bild 18 : Stoßfänger vorne verschrammt

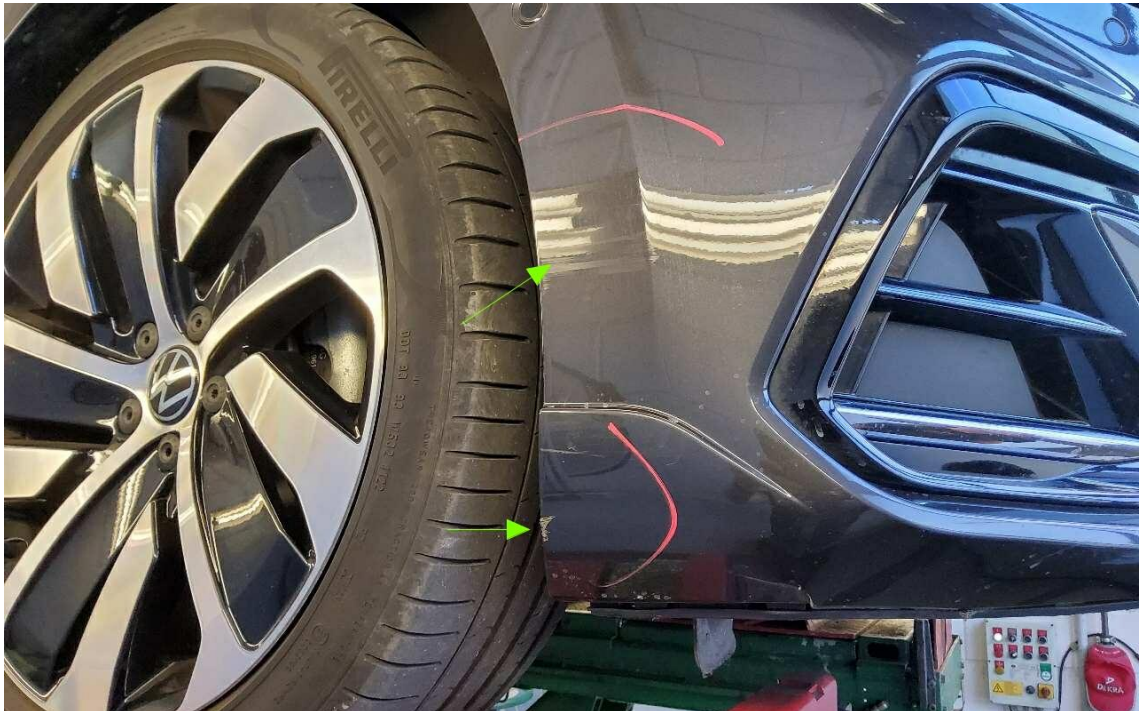

Bild 19 : Stoßfänger vorne verschrammt

# MOBILITY CONCEPT

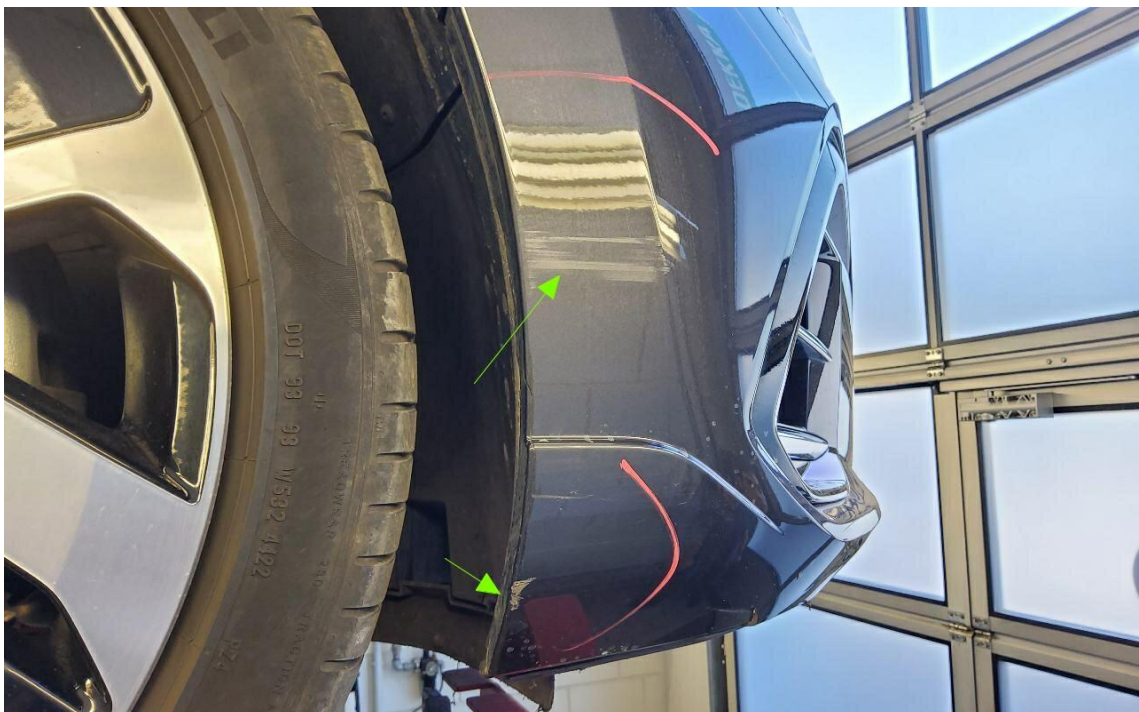
LVV Nr 401807  
Hersteller VW  
Model Arteon  
Variante R Line 1.4 eHybrid PHEV  
Listenpreis 53.626,04  
VIN WVVZZZ3HZPE505992  
Erstzulassungsdatum 1.2.2023  
Kennzeichen F G242E

Schadensfälle der int. Belegnummer: 401807

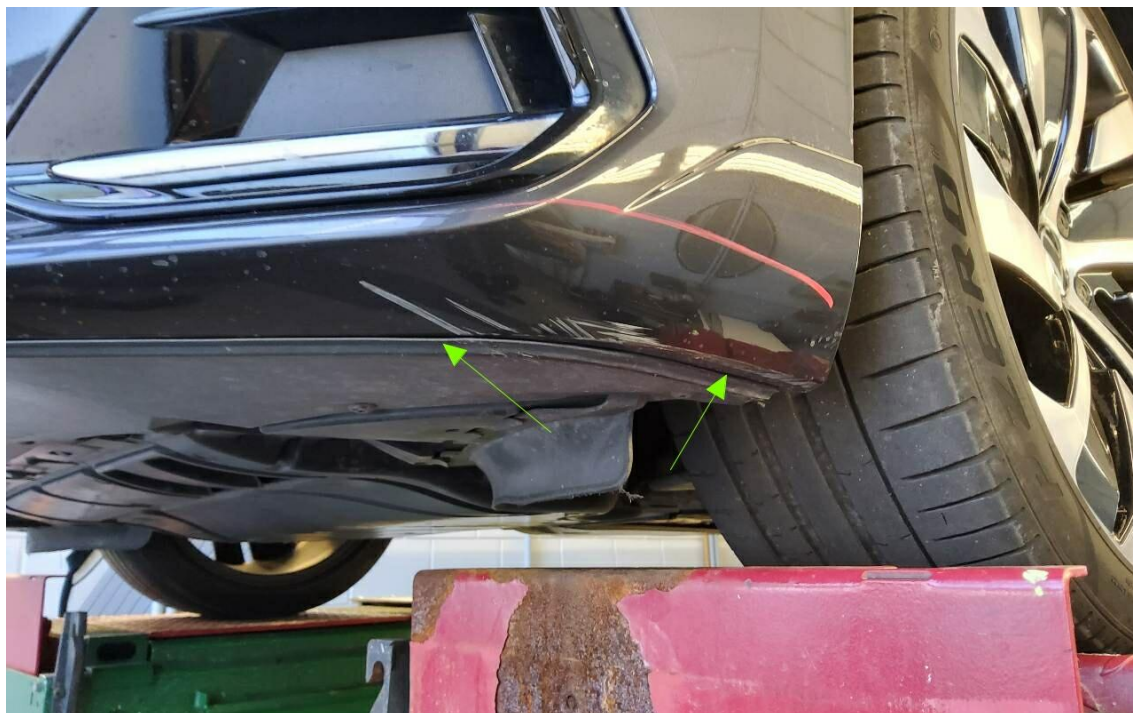
03.07.2026

Schadennummer	Unfalldatum	Beschädigung	Schadenhöhe in EUR
2024107671	23.05.2024	Windschutzscheibe/Reparatur	99,50
2024109634	23.06.2024	Beifahrerseite Tür hinten  Beifahrerseite Tür vorne	3.064,78

# Zustandsbericht / Minderwertgutachten

## Vorgang

Auftraggeber  
Besichtigung

Mobility Concept GmbH, Grünwalder Weg 34, 82041 Oberhaching  
23.06.2026

## Bemerkungen

**Diese Dienstleistung wurde entsprechend den Vorgaben des Auftraggebers (Kriterien der fairen Fahrzeugbewertung) erstellt. Im Einzelfall können Abweichungen zum DEKRA Standard vorliegen.**

Bei der Lackschichtdickenmessung wurden bei mindestens drei Messungen pro Bauteil Lackschichtdicken von 90 µm bis 189 µm festgestellt.

Es wurde eine optische Überprüfung auf Vorschäden und eine Lackschichtdickenmessung vorgenommen. Dabei wurden Nachlackierungen an folgenden Karosserieteilen festgestellt:

Tür vorne rechts 176, Seitenteil rechts 189,

Ohne weitergehende Untersuchungen wurde nach dem Umfang der festgestellten Nachlackierungen und der Ausführungsqualität nach sachverständigem Ermessen (*kein*) merkantiler Minderwert angesetzt.

Die vorgefundenen Besichtigungsbedingungen waren ausreichend. Das Fahrzeug / Objekt wurde von oben und von unten besichtigt. Bei der Besichtigung konnte keine Fahrprobe durchgeführt werden. Folglich sind Mängel bzw. Schäden, die nur bei einer Fahrprobe feststellbar sind, nicht berücksichtigt. Im Rahmen der Fahrzeug / Objektbesichtigung wurde ein Probelauf des Motors durchgeführt. Der Fehlerspeicher war zum Besichtigungszeitpunkt nicht ausgelesen. Abgasrelevante Baugruppen wurden messtechnisch nicht überprüft. Folglich wurden Mängel, die nur bei einer Abgasuntersuchung feststellbar sind, nicht berücksichtigt.

Für die Bearbeitung des Vorganges standen folgende Unterlagen zur Verfügung: - Fz-Schein/Zul.Beschein. Teil I  
Prüfposition/en: Schadenerweiterung nach Diagnose nicht auszuschließen.  
2 Hauptschlüssel vorgelegt.

## Fahrzeugdaten

Erstzulassung	09.02.2023	Fahrzeugart	PKW
Hersteller	VW	Typ / Verkaufsbez.	Arteon Shooting Brake 1.4 eHybrid OPF DSG R-Line
Türen	5	Sitzplätze	5
Fahrzeug-Ident.-Nr.	WVWZZZ3HZPE505992	HSN / TSN	0603 / COR
Schlüssel-Nr.	10022695	Km-Stand abgelesen	63254
Nächste HU §29 StVZO	04 / 2028	Energiequelle / Kraftstoff	Hybr.B/E ext.aufll.
Zylinderanzahl	/	Leistung (kW)	115
Hubraum (ccm)	1395	Schadstoffklasse:	EURO6;WLTP;AP;PI/CI; M, N1 I
		Felgen	Leichtmetall
Farbe (Hersteller)	Mangangrau-metallic (B7R)		

Es wird unterstellt, dass die Gesamtleistung dem abgelesenen Km-Stand entspricht.

## Räder / Reifen

Achse	Reifenbezeichnung	Hersteller/Typ	Art	Profiltiefe
1 links	245 / 40 R 19 94 W	Pirelli / P-Zero (PZ4) FSL	S /O	4 mm
rechts	245 / 40 R 19 94 W	Pirelli / P-Zero (PZ4) FSL	S /O	4 mm
2 links	245 / 40 R 19 94 W	Pirelli / P-Zero (PZ4) FSL	S /O	6 mm
rechts	245 / 40 R 19 94 W	Pirelli / P-Zero (PZ4) FSL	S /O	6 mm
Pannenset				

S/ Sommer; /O Original;

## zusätzlicher Reifensatz

Reifenbezeichnung	Hersteller/Typ	Art	Profiltiefe
245 / 45 R 18 96 V	Pirelli / Winter Sottozero 3 FSL	W /O	5 mm
245 / 45 R 18 96 V	Pirelli / Winter Sottozero 3 FSL	W /O	5 mm
245 / 45 R 18 96 V	Pirelli / Winter Sottozero 3 FSL	W /O	7 mm
245 / 45 R 18 96 V	Pirelli / Winter Sottozero 3 FSL	W /O	7 mm

W/ Winter; /O Original;

Felgen: Leichtmetall

## Serienausstattung

Serie: Airbag für Fahrer und Beifahrer, Airbag: Kopfairbagsystem für Front- und Fondpassagiere inkl. Seitenairbags vorn, App-Connect inkl. App-Connect Wireless für Apple CarPlay und Android Auto, Automatische Distanzregelung ACC "stop & go", inkl. Geschwindigkeitsbegrenzer, Außenspiegel elektrisch einstell- und beheizbar, Berganfahrassistent, Bremsleuchte, dritte, Chromleisten an den Seitenfenstern, Dachhimmel in Titanschwarz, Dekoreinlagen "Piano Black", Dekoreinlagen in Aluminium "Silver Rise", Digital Cockpit Pro, mehrfarbig, Doppelton-Signalhorn, Easy Open & Close - Heckklappe mit sensorgesteuerter Öffnung und Schließung, mit Fernentriegelung, Einparkhilfe - Warnsignale bei Hindernissen im Front- und Heckbereich, Einstiegsleisten mit Einleger in Edelstahl, Elektronische Parkbremse inkl. Auto-Hold-Funktion, Elektronisches Stabilisierungsprogramm mit Gegenlenkunterstützung, Fahrprofilauswahl, Fahrwerk: Adaptive Fahrwerksregelung DCC inkl. Fahrprofilauswahl, Fensterheber, elektrisch vorn und hinten, Fußgängererkennung und aktive Frontklappe, Gepäckraumabdeckung, Getriebe: 6-Gang DSG, Heckscheibe heizbar, Heckscheibenwischer, ISOFIX-Halteösen, Innenleuchten mit Abschaltverzögerung und Dimmfunktion, Innenspiegel, automatisch abblendend, Kabel für Wechselstrom-Ladestation, Klimaanlage "Air Care Climatronic" mit 3-Zonen-Temperaturregelung und Allergen-Filter, Kombi-Instrument mit elektronischem Tachometer, Kilometer- und Tageskilometerzähler, Drehzahlmesser, Kopfstützen (3) hinten, Kopfstützen vorn, LED-3D Rückleuchten mit dynamischer Blinkleuchte, LED-Scheinwerfer mit Tagfahrlicht, Lackierung: Uni, Lenkrad: Multifunktions-Sportlenkrad in Leder, mit Touch-Bedienung und Schaltwippen, Leuchtweitenregulierung dynamisch, Mittelarmlehne vorn mit Ablagebox, Müdigkeitserkennung, Navigationssystem "Discover Media" inkl. "Streaming & Internet", Netztrennwand, Nichtraucher Ausführung, Notbremsassistent "Front Assist" (für automatische Distanzregelung ACC bis 210 km/h), Notruf-Service, Ottopartikelfilter, Paket: Licht und Sicht, Pedale in Edelstahl gebürstet, Progressivlenkung, Radsicherungen mit erweitertem Diebstahlschutz, Regensensor, Reifenkontrollanzeige (passive), Räder: Leichtmetall (4) Sebring 8 J x 18, in Grau Metallic, Schalthebelknopf in Leder, Scheibenwaschdüsen vorne automatisch beheizt, Schlüsselloses Schließ- und Startsystem "Keyless Access" ohne Safe-Sicherung, Seitliche Zierleisten unten in Chrom, Sicherheitsgurte:, Sitze: Lendenwirbelstützen vorn, auf der Fahrerseite elektrisch einstellbar, Sitze: Rücksitzbank ungeteilt, Lehne asymmetrisch geteilt umklappbar, Sitze: Top-Komfortsitze vorn, Sitze: Vordersitze beheizbar, Sitze: Vordersitze höhen einstellbar, ergoComfort-Sitz auf der Fahrerseite, Sitzmittelbahnen der Vordersitze und der äußeren Rücksitzplätze in Mikrovlies "ArtVelours", Spurhalteassistent "Lane Assist", Start-Stopp-System, Steckdose, 12-V, an der Mittelkonsole hinten, Stoßfänger vorn im "R"-Styling, Tagesfahrlicht mit Assistenzfahrlicht, Textilfußmatten vorn und hinten, USB-C-Schnittstelle, Verbandtasche und Warndreieck und Warnweste, Verkehrszeichenerkennung, Vorbereitet für "We Connect" und "We Connect Plus", Warnton und -leuchte für nicht angelegte Gurte vorn und hinten, Wegfahrsperrung, elektronisch, Wärmeschutzverglasung grün, seitlich und hinten, Zentralverriegelung mit Fernbedienung

## Sonderausstattung

Code	Bezeichnung
1M6	Anhängevorrichtung, anklappbar
3FU	Dach: Ausstell-/Schiebedach
7TS	Dekoreinlagen "Black Carbon" Lackierung: Metallic Lackierung: Sonderlackierung Metallic
2PT	Lenkrad: Multifunktions-Sportlenkrad in Leder, beheizbar, mit Touch-Bedienung und Schaltwippen
WBE	Paket: Business Premium
PF6	Paket: Fahrerassistenzpaket (ohne "Side Assist") i. V. m. Business Premium Paket
WL7	Paket: Lederpaket "Nappa"/"Nappa Carbon Style", Volkswagen R
WT1	Paket: Top-Paket
7X5	Parklenkassistent "Park Assist" inkl. Einparkhilfe
PJW	Räder: Leichtmetall (4) Montevideo 8 J x 19, in Schwarz/glanzgedreht, Volkswagen R
PWE	Räder: Winterräder (4) Leichtmetall "Sebring" zusätzlich
KA2	Rückfahrkamera "Rear View"
4KF	Seitenscheiben hinten und Heckscheibe abgedunkelt
PH1	Sitze: ergoComfort Sitz mit elekt.14-Wege-Einstellung auf der Fahrerseite i.V.m Business Premium P.
QH1	Sprachbedienung

## Allgemeinzustand und Wartung

Wartungsnachweis:	digital
letzte Wartung:	bei Kilometerstand 59.884
bis Wartung verbleiben:	11.700 km (zum Besichtigungszeitpunkt)

## Nicht akzeptierter Zustand / Ausstehende Reparaturen

### Bezeichnung des Schadens / Rep.-Weg

1. Alufelge (Sommer glanzgedreht)  
hinten rechts verschrammt, erneuern  
(Bild 16)
2. Stoßfänger vorne verschrammt,  
lackieren mit Lackaufbau (Bild 17, 18,  
19)

## Akzeptierter Zustand / Gebrauchsspuren

Folgende Schäden sind in Anbetracht des Alters, der Laufleistung und dem Einsatzzweck als Gebrauchsspur einzustufen.

### Bezeichnung des Schadens

T- Servicenachweis nicht vorhanden, letzter Service von Ölzettel übernommen, prüfen und Befund festlegen, Schadenerweiterung möglich (Bild 15)  
Rücksitzbank Druckstelle,