

5. Elektrische Reichweite extern aufladbarer Hybridelektrofahrzeuge (falls zutreffend)

Gleichwertige elektromotorische Reichweite (EAER)		- km
Gleichwertige elektromotorische Reichweite, innerorts (EAER city)		- km
Vollelektrische Reichweite (AER)		- km
Vollelektrische Reichweite, innerorts (AER city)		- km

Verschiedenes

51. Bei Fahrzeugen mit besonderer Zweckbestimmung:

Bezeichnung gemäß Anhang II Nummer 5: -

52. Anmerkungen:

zu 5: min. 4755*
zu 6: min. 1820*
zu 7: min. 1444*
zu 27.1: 120/3200-4400*
zu 30.1: min. 1580*
zu 30.2: min. 1558* zu
35: A1 225/40 R19 93Y XL, 7.5Jx19 ET40 / A2 255/35 R19 96Y XL, 9Jx19 ET58.1; A1 225/45 R18 95Y XL, 7.5Jx18 ET40 / A2 245/40 R18 97Y XL, 8.5Jx18 ET52; A1/A2 225/45 R18 95H XL M+S, 7.5Jx18 ET40; A1/A2 225/50 R17 94Y, 7Jx17 ET44.5; A1/A2 225/50 R17 98H XL M+S, 7Jx17 ET44.5* ; fuer alle: Reifenklasse C1*

54. Fahrzeug ausgestattet mit:	AIF/eCall/DDAW/EDR/RDKS/ESS/ELKS/AEBS/ISA
55. Nach der UN-Regelung Nr. 155 zertifiziertes Fahrzeug: Cyber security	Ja
56. Nach der UN-Regelung Nr. 156 zertifiziertes Fahrzeug: Software update	Nein

amtliche Vermerke

Vermerke des KBA			
HSN	TSN	VVS	PZ
2222	BDF	00537	8

Vermerke des Herstellers **Zulassungsbesch. gedruckt**
0322100865
447130 **HJ926945**



Mercedes-Benz

Übereinstimmungsbescheinigung

für vollständige Fahrzeuge

Der Unterzeichner **Christoph Starzynski** **Miriam Rückheim**

bestätigt hiermit, dass das unten bezeichnete Fahrzeug

0.1. Fabrikmarke (Handelsname des Herstellers): **Mercedes-Benz**

0.2. Typ: **R2CS** Variante: **H2OATO** Version: **CZAA350A**

0.2.1. Handelsbezeichnung: **C 200 d**

0.2.2.1. Zulässige Parameterwerte zur Verwendung der Basisfahrzeug-Emissionswerte:

Masse des endgültigen Fahrzeugs in fahrbereitem Zustand: - kg

Technisch zulässige Gesamtmasse in beladenem Zustand: - kg

Querschnittsfläche beim endgültigen Fahrzeug: - cm²

Rollwiderstand: - kg/t Querschnittsfläche des Lufteinlasses am Kühlergrill: - cm²

0.2.3. Bezeichner: 0.2.3.1. Interpolationsfamilie: **IP-2024_8401-W1K**

0.2.3.2. ATCT Familie: **AT-206_654M_9-W1K** 0.2.3.3. PEMS Familie: **E1-W1K-EJ**

0.2.3.4. Roadload Familie: **RL-2021_0070-W1K**

0.2.3.5. Roadload Matrix Familie: -

0.2.3.6. Periodische Regenerierungsfamilie: **PR-206_654M_21B1-W1K**

0.2.3.7. Verdunstungstest Familie: -

0.4. Fahrzeugklasse: **M1**

0.5. Name und Anschrift des Herstellers: **Mercedes-Benz AG**

DE-70372 Stuttgart

Germany

0.6. Anbringungsstelle und Anbringungsart der vorgeschriebenen Schilder:

An der rechten B-Säule, geklebt(C4)

Anbringungsstelle der Fahrzeug-Identifizierungsnummer:

Unter dem rechten Vordersitz(C2)

0.10. Fahrzeug-Identifizierungsnummer: **W1KAH0DB8SF191469**

0.11. Herstellungsdatum: **14.01.2025**

mit dem in der am **21.11.2024** erteilten Genehmigung **e1*2018/858*00017*13**

beschriebenen Typ in jeder Hinsicht übereinstimmt und zur fortwährenden Teilnahme am Straßenverkehr in

Mitgliedsländern mit Rechtsverkehr in denen metrische Einheiten für das Geschwindigkeitsmeßgerät verwendet

werden, zugelassen werden kann.

Stuttgart **14.01.2025**

(Ort) (Datum)

ppa. S

(Unterschrift)

Leiter Integration Gesamtfahrzeug

(Dienststellung)

i.v. A. Hees

(Unterschrift)

Leiterin Mercedes-Benz Qualitätssystem

(Dienststellung)

Amliches Kennzeichen: K-CC478
Zulassungsbescheinigung Teil II:
Köln, den 11.02.2025



Allgemeine Baumerkmale

1. Anzahl der Achsen: 2 und Räder: 4
 3. Antriebsachsen Anzahl: 1 Lage: Achse 2(A1)
 gegenseitige Verbindung: entfaellt
 3.1. Automatisierungsgrad: nicht automatisiert
 Hauptabmessungen
 4. Radstand: 2865 mm 4.1. Achsabstände: 1-2: - mm 2-3: - mm
 5. Länge: 4793 mm 6. Breite: 1900 mm 7. Höhe: 1491 mm
 Massen
 13. Masse des fahrbereiten Fahrzeugs: 1845 kg 13.2 Tatsächliche Masse des Fahrzeugs: 1852 kg
 16. Technisch zulässige Höchstmassen
 16.1. Technisch zulässige Gesamtmasse in beladenem Zustand: 2400 kg
 16.2. Technisch zulässige maximale Masse je Achse: 1 1130 kg 2 1320 kg 3 - kg
 16.4. Technisch zulässige Gesamtmasse der Fahrzeugkombination: 4275 kg
 18. Technisch zulässige maximale Anhängermasse bei Beförderung eines
 18.1. Deichselanhängers: - kg 18.3. Zentralachsanhängers: 1800 kg
 18.4. ungebremsten Anhängers: 750 kg
 19. Technisch zulässige Stützlast am Kupplungspunkt: 75 kg
 20. Hersteller der Antriebsmaschine: MERCEDES-BENZ AG
 21. Baumusterbezeichnung gemäß Kennzeichnung am Motor: 654820
 22. Arbeitsverfahren: Selbstzündung/4-Takt (A3)
 23. Reiner Elektroantrieb: Nein (N) 23.1. Art des (Elektro-) Hybrid Fahrzeugs: NOVC-HEV
 24. Anzahl und Anordnung der Zylinder: 4 in Reihe (A0)
 25. Hubraum: 1993 cm³ 26. Kraftstoff: Hybr.Diesel/E (0010)
 26.1 Fahrzeug mit Mono fuel (A0) 26.2. (nur Zweistoffmotoren): -
 27. Höchstleistung 27.1. Höchste Nutzleistung (Verbrennungsmotor): 120,00 kW bei 3200 min⁻¹
 27.3. Höchste Nutzleistung (Elektromotor): 17,00 kW
 27.4. Höchste 30-Minuten-Leistung: 10,00 kW
 28. Getriebetyp: automatisch
 28.1. Getriebeübersetzungen: Gangnummer 1: 5.354 2: 3.243 3: 2.252
 4: 1.636 5: 1.211 6: 1.0 7: 0.865 8: 0.717 9: 0.601
 28.1.1 Achsübersetzung: 2.473
 28.1.2. Achsübersetzungen: Gangnummer 1: - 2: - 3: -
 4: - 5: - 6: - 7: - 8: - 9: -
 Höchstgeschwindigkeit 29. Höchstgeschwindigkeit: 226 km/h
 Achsen und Radaufhängung
 30. Spurweite: 1 1593 mm 2 1604 mm 3 - mm
 35. Reifen-/Radkombination/Rollwiderstandsklasse/Reifenkategorie:
 Achse 1: 225/50 R17 094 Y 7Jx17 ET44.5 Klasse A C1
 Achse 2: 225/50 R17 094 Y 7Jx17 ET44.5 Klasse A C1
 Achse 3: -
 Bremsanlage 36. Anhänger-Bremsanschlüsse: mechanisch (A0)
 Aufbau 38. Code des Aufbaus (AC) 40. Farbe des Fahrzeugs: SCHWARZ (9)
 41. Anzahl und Anordnung der Türen: 5,2links,2rechts,1hinten (A1)
 42. Anzahl der Sitzplätze (einschließlich Fahrersitz): 5
 42.1 Sitz(e), der (die) nur zur Verwendung bei stehendem Fahrzeug bestimmt ist (sind): -
 42.3 Anzahl der für Rollstuhlfahrer zugänglichen Sitzplätze: -
 Umweltverträglichkeit 46. Geräuschpegel Fahrgeräusch 67,00 dB(A)
 bei der Motordrehzahl 3300 min⁻¹ Standgeräusch: 74,00 dB(A)
 47. Abgasnorm: Euro 6(EA)

47.1. Parameter für die Emissionsprüfung für Vind: 47.1.1. Prüfmasse 1930 kg
 47.1.2. Stirnfläche: 2,27 m² 47.1.2.1. Projizierte Luftenlassfläche des Kühlergrills: entfaellt cm²
 47.1.3 .Fahrwiderstandskoeffizienten
 47.1.3.0.f0 99.2 N 47.1.3.0.f1 0.475 N/(km/h) 47.1.3.0.f2 0.02801 N/(km/h)²
 47.2. Fahrzyklus: 47.2.1. Fahrzyklus Klasse 1/2/3a/3b: 3b
 47.2.2. Miniaturisierungsfaktor fds: entfaellt 47.2.3. Begrenzte Geschwindigkeit (ja/nein): nein
 48. Abgasemissionen: Nummer des Basisrechtsakts und des letzten gültigen Änderungsrechtsakts: 715/2007*2023/443EA

1.2. Prüfverfahren: Typ I (WLTP Höchst- Werte) oder WHSC (EURO VI):

CO:	35,8	-	-	mg/km
NO _x	12,5	-	-	mg/km
Partikelmasse:	0,08	-	-	mg/km
Partikelzahl:	6,69 * 10 ⁸	-	-	km ⁻¹
THC	-	-	-	mg/km
NMHC:	-	-	-	mg/km
THC+NO _x :	17,8	-	-	mg/km
NH ₃	-	-	-	ppm

48.1. Rauch (korrigierter Wert des Absorptionskoeffizienten): 0,5000 m⁻¹

48.2. Ggf. angegebene höchste RDE-Werte	NO _x	Partikelzahl
Vollständige RDE-Fahrt	80 mg/km	6 * 10 ¹¹ km ⁻¹
Innerstädtische RDE-Fahrt:	80 mg/km	6 * 10 ¹¹ km ⁻¹

49. CO₂-Emissionen / Kraftstoffverbrauch / Stromverbrauch:

1. Alle Antriebsarten ausser extern aufladbaren Hybrid-Elektrofahrzeugen	CO ₂ -Emissionen:	Kraftstoffverbrauch:	Stromverbrauch:
WLTP Werte:			
Niedrig:	169 g/km	6.4 l/100km	- Wh/km
Mittel:	125 g/km	4.8 l/100km	- Wh/km
Hoch:	105 g/km	4.0 l/100km	- Wh/km
Höchstwert:	120 g/km	4.6 l/100km	- Wh/km
Kombiniert:	123 g/km	4.7 l/100km	- Wh/km

2. Elektrische Reichweite für Fahrzeuge mit reinem Elektroantrieb (falls zutreffend)

Elektrische Reichweite	- km
Elektrische Reichweite innerorts	- km

3. Fahrzeug mit Ökoinnovation(en) ausgestattet: Ja (J)

3.1. Allgemeiner Code der Ökoinnovation(en):	e1 37
3.2.2 Einsparungen durch WLTP	0.60 g/km

4. Extern aufladbaren Hybrid-Elektrofahrzeugen

WLTP Werte:	CO ₂ -Emissionen:	Kraftstoffverbrauch:	Stromverbrauch:		
Niedrig:	- g/km	- l/100km	- m ³ /100km	- kg/100km	- Wh/km
Mittel:	- g/km	- l/100km	- m ³ /100km	- kg/100km	- Wh/km
Hoch:	- g/km	- l/100km	- m ³ /100km	- kg/100km	- Wh/km
Höchstwert:	- g/km	- l/100km	- m ³ /100km	- kg/100km	- Wh/km
Innerorts:					- Wh/km
Kombiniert bei Ladungserhaltung:	- g/km	- l/100km	- m ³ /100km	- kg/100km	- Wh/km
Kombiniert bei Entladung:	- g/km	- l/100km	- m ³ /100km	- kg/100km	- Wh/km
Gewichtet, Kombiniert:	- g/km	- l/100km	- m ³ /100km	- kg/100km	- Wh/km



Bild 1 : Diagonal vorn links



Bild 2 : Diagonal vorn rechts



Bild 3 : Diagonal hinten rechts



Bild 4 : Diagonal hinten links



Bild 5 : Fahrzeugunterseite

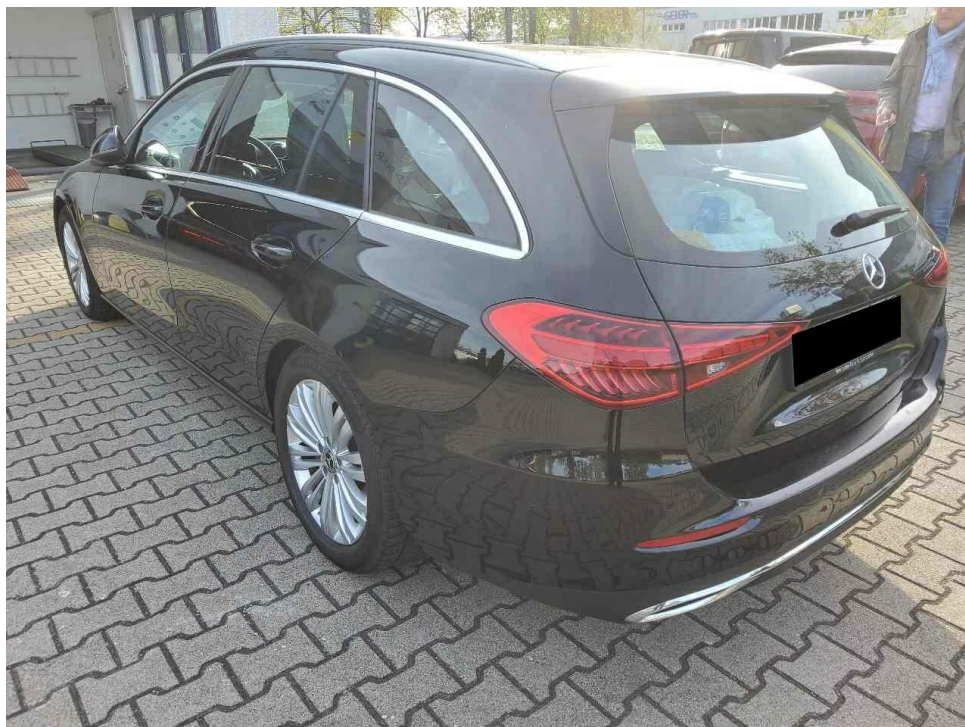

Bild 6 : Kombiinstrument (betriebsbereit) mit Km-Stand



Bild 7 : Serviceintervallanzeige



Bild 8 : Durch geöffnete Fahrertüre: Fahrersitz, Armaturenbrett und Schalthebel



Bild 9 : Durch geöffnete hintere Tür: Rücksitzbank



Bild 10 : Mittelkonsole (Radio/Navi eingeschaltet)

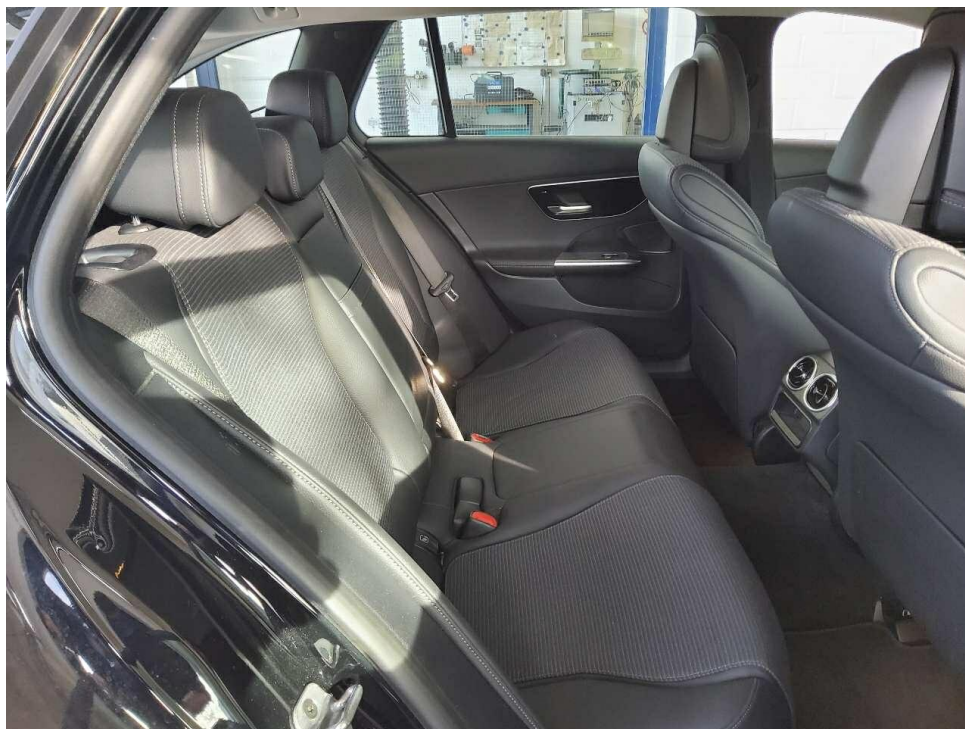

Bild 11 : Serviceheft letzter Eintrag, alle Fahrzeugschlüssel, Bordmappe

B	11.02.2025	21	2222	2.2	BDF005378	L	2	9	1	P2	120/3200	T	226
J	M1	4			AC	18	4793	-		19	1900	-	
E	W1KAH0DB8SF191469	3	6			20	1491	-		G	1845	-	
01	MERCEDES-BENZ					12			13	75	Q		
	R2CS					V7	123	F1	2400	F2	2400		
	H20AT0					71	1130	7.2	1320	7.5	-		
	CZAA350A					81	1130	8.2	1320	8.3	-		
	C 200 D					U1	74	0.2	3300	U3	67		
	MERCEDES-BENZ					01	1800	0.2	750	S1	5	S2	-
	Fz.z.Pers.bef.b. 8 Spl.					151	225/50		R17	94Y			
	Kombilimousine					152	225/50		R17	94Y			
	715/2007*2023/443EA					153	-						
	EURO6;WLTP;EA;PI/CI;M, N1, N2					R	Schwarz/			11	9/		
	Hybr.Diesel/E					K	e1*2018/858*00017*13						
	0010	36EA	1993			6	21.11.2024		17	K6	HJ926945		
22	P.4:3200-4400*7.2/8.2:+105 B.ANH.BETR.*FZ IST BEI MERKSSEIT IG MONTIERT.AHK U.ESP M.SPEZ.FAHRDYN.STABI.SYST.F.ANH.BETR. F.TEMPO 100 KM/H GEM.5.AEND.VO.Z.9.AUSN.VO.Z.STVO AUSGESTAT TET*												

Bild 12 : ZLB Teil 1 (ohne Halterdaten)

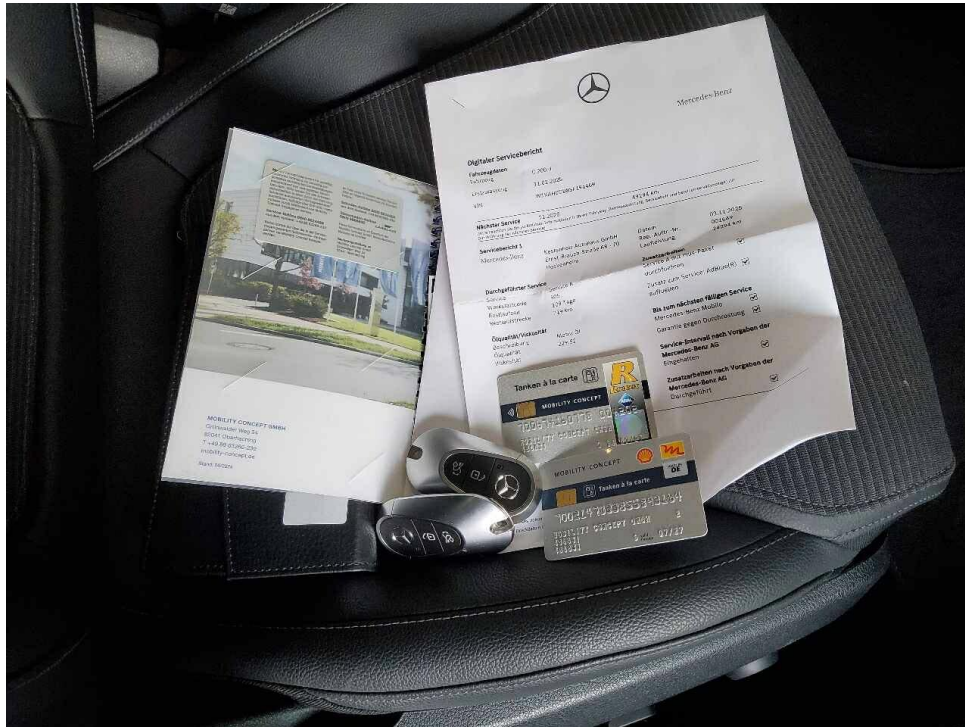

Bild 13 : 2. Radsatz



Bild 14 : Tür hinten rechts Einstieg, eingedellt, smart repair



Bild 15 : Stoßfänger vorne Lackierung, verschrammt, lackieren mit Lackaufbau

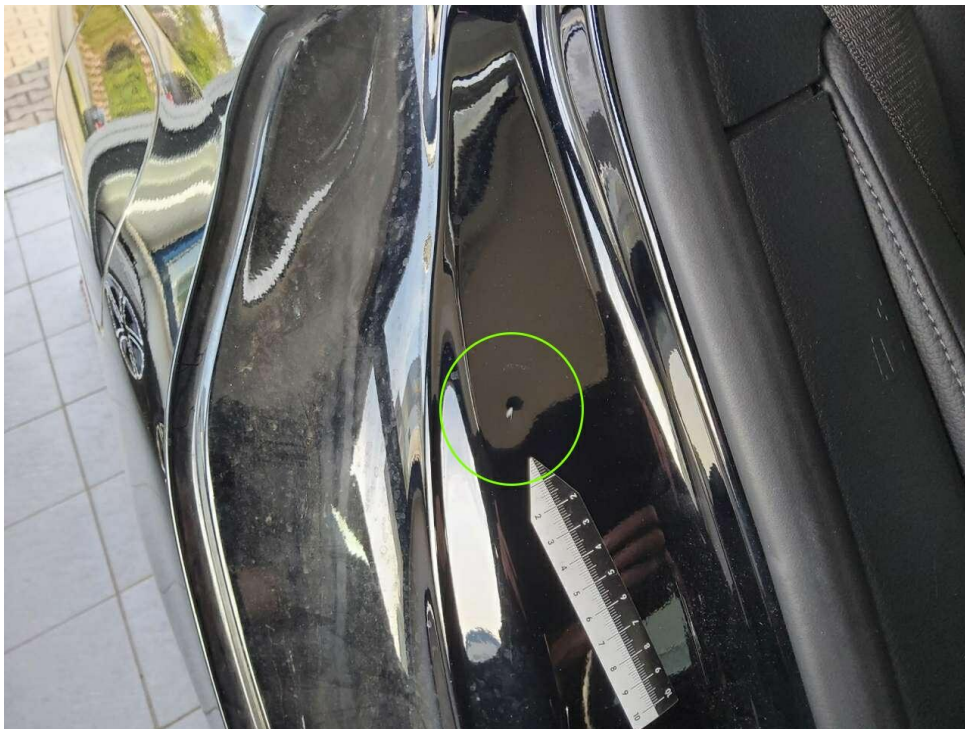

Bild 16 : Stoßfänger vorne Lackierung, verschrammt, lackieren mit Lackaufbau

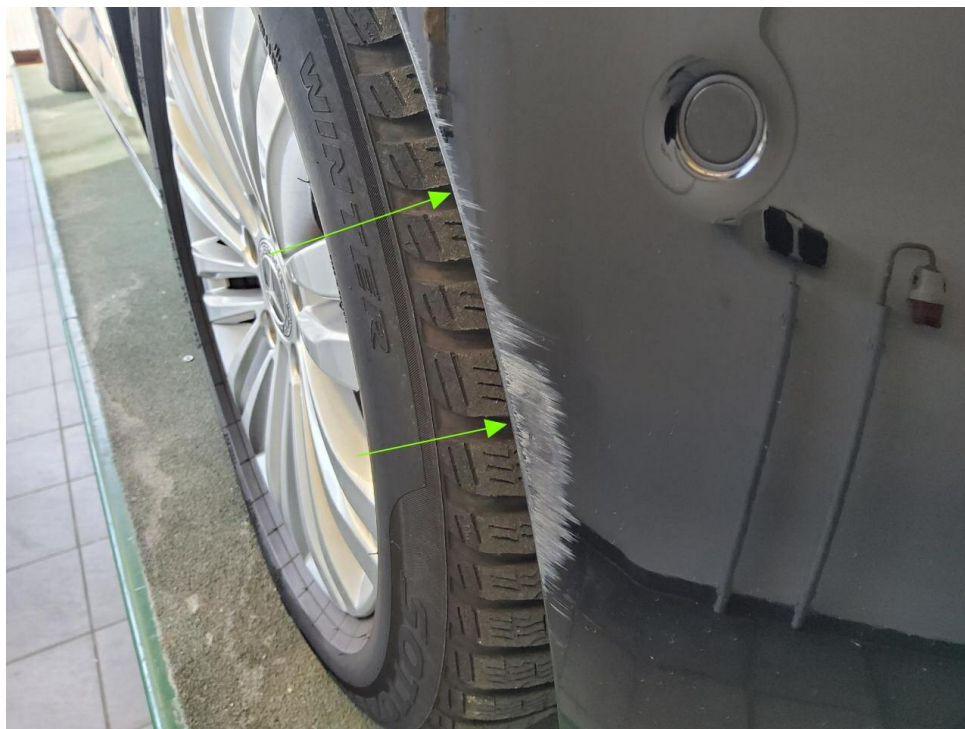

Bild 17 : Tür hinten links, eingedellt, Gebrauchsspur

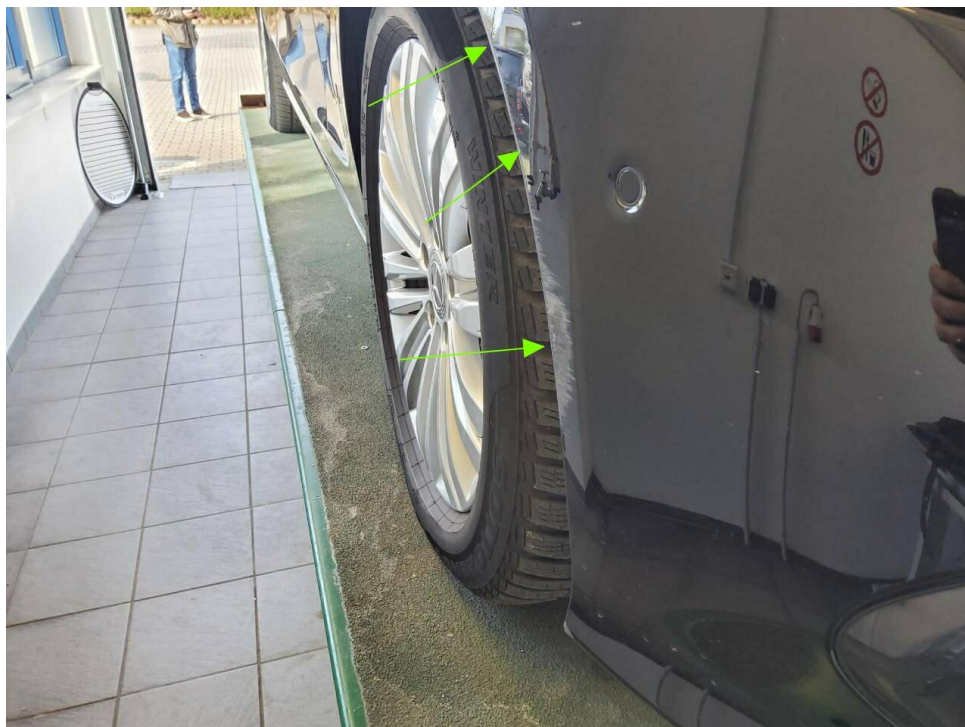

Bild 18 : Tür vorne links Türkante, verschrammt, Gebrauchsspur

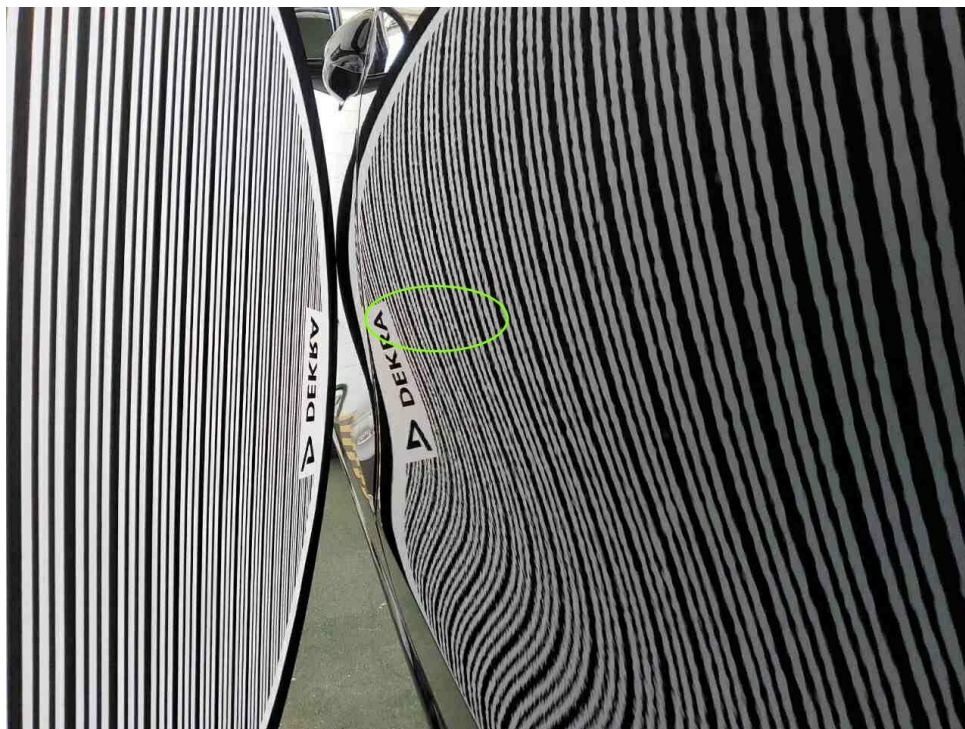

Bild 19 : Tür vorne rechts, eingedellt, drücken



Bild 20 : Seitenteil hinten links, eingedellt, drücken

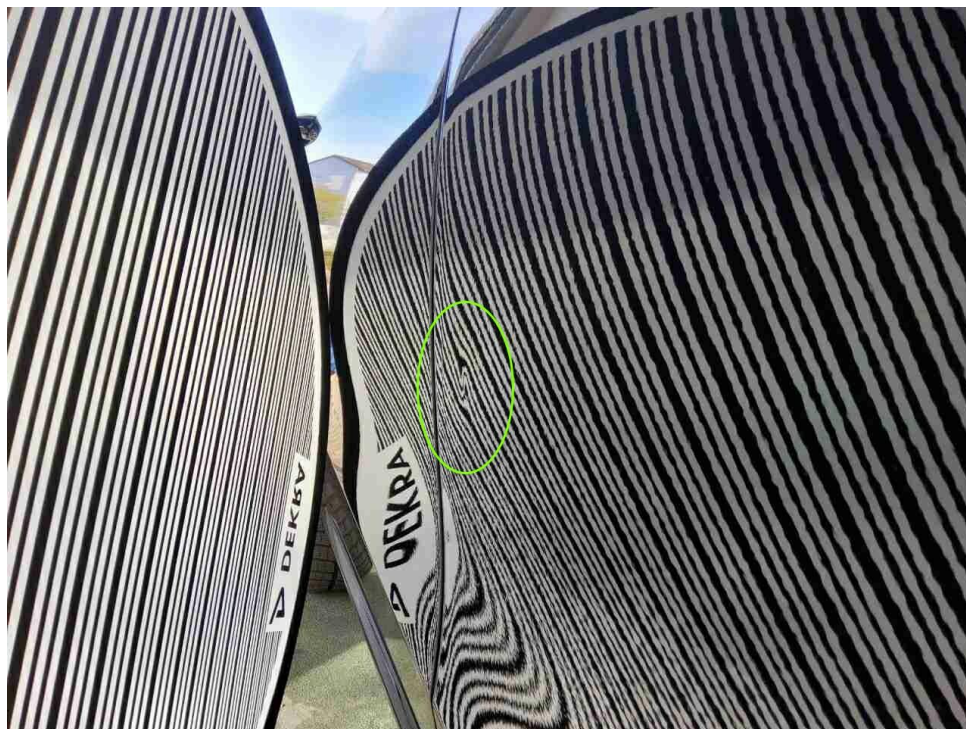

Bild 21 : Leichtmetallrad Glanzgedreht vorne rechts verschrammt

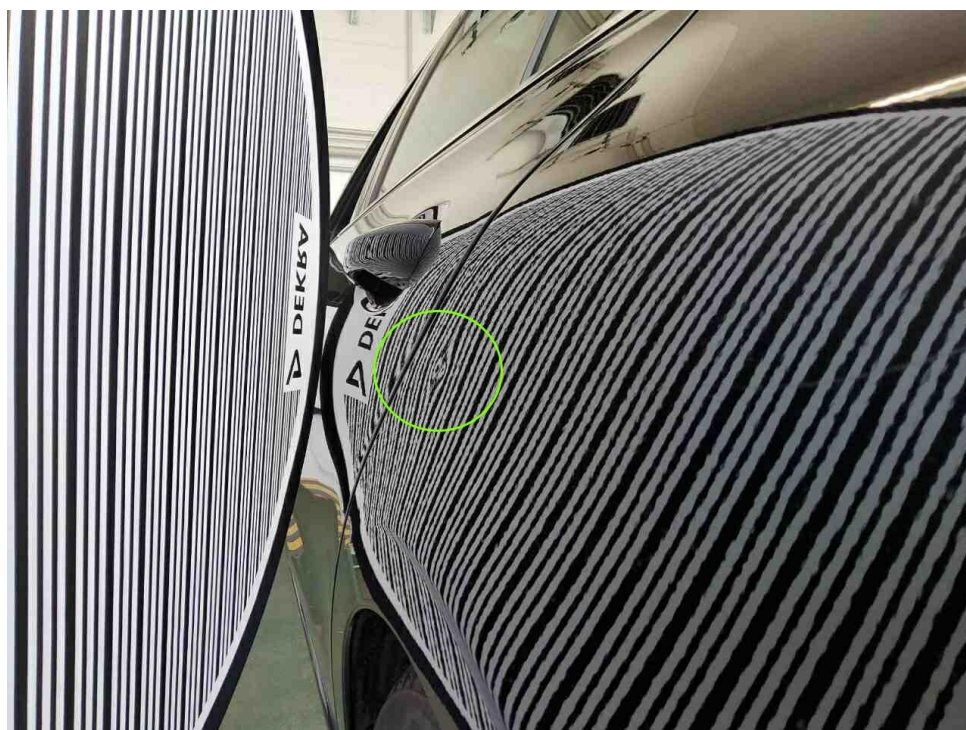

Bild 22 : Leichtmetallrad Glanzgedreht vorne rechts verschrammt



Bild 23 : Leichtmetallrad Glanzgedreht vorne links verschrammt

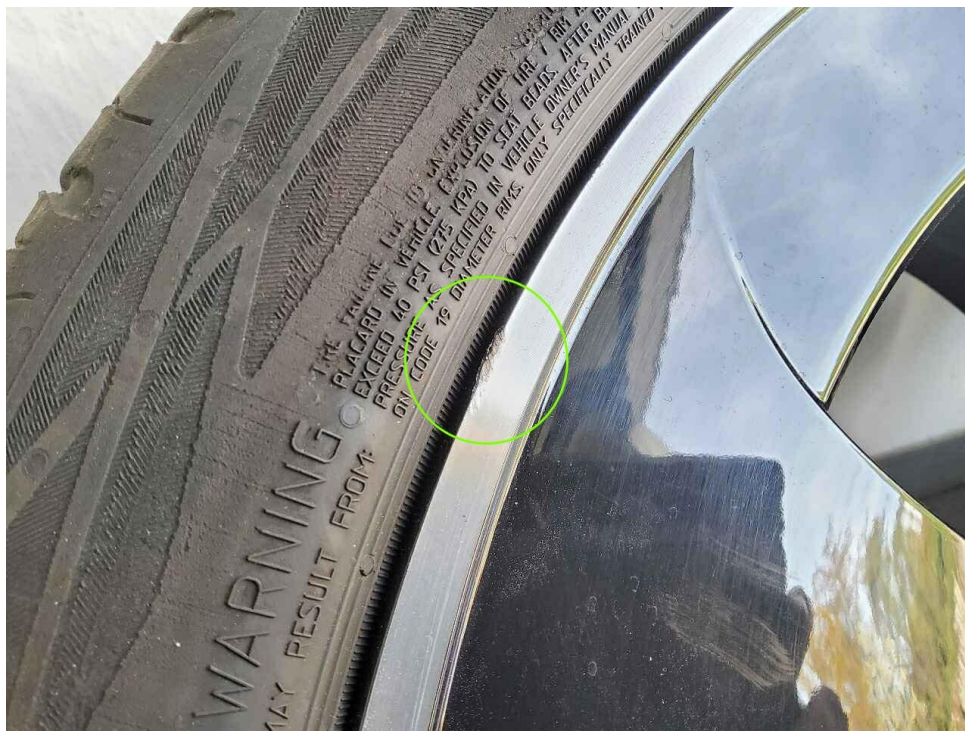

Bild 24 : Blinkerglas rechts verschrammt



Bild 25 : Undichtigkeit am Unterboden

MOBILITY CONCEPT

LVV Nr 456831
Hersteller Mercedes-Benz
Model C-Class
Variante Avantgarde Line C 200 D MHEV
Listenpreis 48.945,00
VIN W1KAH0DB8SF191469
Erstzulassungsdatum 1.2.2025
Kennzeichen K CC478

Schadensfälle der int. Belegnummer: 456831

15.04.2026

Schadennummer	Unfalldatum	Beschädigung	Schadenhöhe in EUR
2026104540	19.03.2026	Beifahrerseite Kotflügel vorne	

Zustandsbericht / Minderwertgutachten

Vorgang

Auftraggeber
Besichtigung

Mobility Concept GmbH, Grünwalder Weg 34, 82041 Oberhaching
09.04.2026

Bemerkungen

Diese Dienstleistung wurde entsprechend den Vorgaben des Auftraggebers (Kriterien der fairen Fahrzeugbewertung) erstellt. Im Einzelfall können Abweichungen zum DEKRA Standard vorliegen.

Bei der Lackschichtdickenmessung wurden bei mindestens drei Messungen pro Bauteil Lackschichtdicken von 80 µm bis 130 µm festgestellt.

Es wurde eine optische Überprüfung auf Vorschäden und eine Lackschichtdickenmessung vorgenommen. Die augenscheinliche Überprüfung sowie die Lackschichtdickenmessung ergaben keine Hinweise auf Nachlackierungen, Instandsetzungsarbeiten oder reparierte Vorschäden.

Die vorgefundenen Besichtigungsbedingungen waren ausreichend. Das Fahrzeug / Objekt wurde von oben und auf einer Hebebühne von unten besichtigt. Im Rahmen der Fahrzeug / Objektbesichtigung wurde ein Probelauf des Motors durchgeführt. Abgasrelevante Baugruppen wurden messtechnisch nicht überprüft. Folglich wurden Mängel, die nur bei einer Abgasuntersuchung feststellbar sind, nicht berücksichtigt.

Für die Bearbeitung des Vorganges standen folgende Unterlagen zur Verfügung: - Fz-Schein/Zul.Beschein. Teil I Prüfposition/en: Schadenerweiterung nach Diagnose nicht auszuschließen.

2 Hauptschlüssel vorgelegt.

Fahrzeugdaten

Erstzulassung	11.02.2025	Letzte Zulassung	11.02.2025
Fahrzeugart	PKW	Hersteller	MERCEDES-BENZ
Typ / Verkaufsbez.	C 200 d T 9G-TRONIC Avantgarde Advanced	Türen	5
Sitzplätze	5	Fahrzeug-Ident.-Nr.	W1KAH0DB8SF191469
HSN / TSN	2222 / BDF	Schlüssel-Nr.	10082178
Km-Stand abgelesen	34912	Nächste HU §29 StVZO	02 / 2028
Energiequelle / Kraftstoff	Hybr.Diesel/E	Zylinderanzahl	/
Leistung (kW)	120	Hubraum (ccm)	1993
Schadstoffklasse:	EURO6;WLTP;EA;PI/CI;M, N1, N2	Antriebsart	Heckantrieb
Farbe (Hersteller)	SCHWARZ - UNILACK / Uni / 2-Schicht	Felgen	Leichtmetall

Es wird unterstellt, dass die Gesamtleistung dem abgelesenen Km-Stand entspricht.

Räder / Reifen

Achse	Reifenbezeichnung	Hersteller/Typ	Art	Profiltiefe
1 links	225 / 50 R 17 98 H	Pirelli / Winter Sottozero 3 MO FSL	W /O	6 mm
rechts	225 / 50 R 17 98 H	Pirelli / Winter Sottozero 3 MO FSL	W /O	6 mm
2 links	225 / 50 R 17 98 H	Pirelli / Winter Sottozero 3 MO FSL	W /O	6 mm
rechts	225 / 50 R 17 98 H	Pirelli / Winter Sottozero 3 MO FSL	W /O	6 mm
Pannenset	Füllflasche haltbar bis 28.02.2030			

W/ Winter; /O Original; /F Runflat;

zusätzlicher Reifensatz

Reifenbezeichnung	Hersteller/Typ	Art	Profiltiefe
245 / 40 R 19 98 Y	Continental / EcoContact 6 MO	S /O	5 mm
245 / 40 R 19 98 Y	Continental / EcoContact 6 MO	S /O	5 mm
275 / 35 R 19 100 Y	Continental / EcoContact 6 MO	S /O	5 mm
275 / 35 R 19 100 Y	Continental / EcoContact 6 MO	S /O	5 mm

S/ Sommer; /O Original; /F Runflat;

Felgen: Leichtmetall

Serienausstattung

Serie: ATTENTION ASSIST (der Aufmerksamkeitsassistent), Adaptiver Fernlicht-Assistent, Airbag für Fahrer und Beifahrer, Airbag: Automatische Beifahrerairbag-Abschaltung, Airbag: Mittenairbag, Airbag: Sidebag für Fahrer und Beifahrer, Airbag: Windowbag für Fahrer und Beifahrer, Ambientebeleuchtung mit 64 Lichtfarben, Außenspiegel links und rechts beheizt und elektrisch einstellbar, Basisdienste, Bremsassistent, aktiv, DYNAMIC SELECT, Dachreling in poliertem Aluminium, Dieselpartikelfilter, Doppelcupholder vorne, EASY-PACK-Heckklappe, Elektronisches Stabilitäts-Programm (ESP), Fahrer-Display, Fahrwerk: AGILITY CONTROL Fahrwerk mit selektivem Dämpfungssystem mit Tieferlegung, Fensterheber elektrisch 4fach, Fingerabdruck Scanner, Fußmatten Velours, Geschwindigkeitslimit-Assistent, Getriebe: Automatik 9-Gang, 9G-TRONIC, Heckscheibenwischer, Heibare Heckscheibe, ISOFIX Kindersitzbefestigung mit TopTether im Fond, Innenhimmel Stoff kristallgrau, KEYLESS-GO Start-Funktion, Kindersicherung mechanisch für die Fondtüren, Klimatisierungsautomatik THERMATIC mit 2 Klimazonen, Kopfstützen hinten (3), Kopfstützen vorn, Kraftstofftank mit größerem Volumen 66 l, LED High Performance-Scheinwerfer, Lackierung: Uni, Laderaumabdeckung inklusive EASY-PACK Sicherheitsnetz, Lenkrad: Multifunktions-Sportlenkrad in Leder, Mercedes-Benz Notrufsystem, Mittelkonsole in Schwarz hochglänzend, Navigation: MBUX Navigation Premium, Paket: Ablage, Paket: Avantgarde Advanced, Paket: Innenraumlichtpaket, Paket: Kofferraumkomfort, Paket: Park-Paket mit Rückfahrkamera, Paket: Sitzkomfort, Paket: Spiegelpaket, Paket: USB, Polster: Ledernachbildung ARTICO/Stoff, Radio: Erweiterte Funktionen MBUX, Radio: MBUX Multimediasystem, Radiozubehör: Digitales Radio (DAB), Radiozubehör: Kommunikationsmodul (LTE) für die Nutzung von Mercedes me connect Diensten, Radiozubehör: Zentral-Display, Reifendruckkontrolle (RDK), Remote Services, Räder: 43,2 cm (17") Leichtmetallräder im 5-Speichen-Design, Scheibenwischer mit Regensensor, Servolenkung, Sitze: Sitzheizung für Fahrer und Beifahrer, Sitze: Sitzlehnen im Fond klappbar, Spurhalte-Assistent, aktiv, TIREFIT mit Reifenfüllkompressor, Telefon-Zubehör: Kabelloses Ladesystem für mobile Endgeräte, Telefon-Zubehör: Smartphone Integration, Tempomat, Volldigitales Instrumenten-Display, Vorrüstung für digitale Schlüsselübergabe, Warnweste für Fahrer, Wegfahrsperrung elektronisch, Zentralverriegelung mit Fernbedienung, Zierelemente Rautenoptik silbergrau

Sonderausstattung

Code	Bezeichnung
PAV	Paket: Winterpaket
651	Räder: Winterkomplett-Räder ab Werk montiert
260	Wegfall Typkennzeichen auf Kofferraumdeckel

Allgemeinzustand und Wartung

Abgesehen von den beschriebenen Schäden/Mängeln weist das Fahrzeug/Objekt einen, bezogen auf Alter und Nutzung, üblichen Gesamtzustand auf.

Wartungsnachweis: digital
letzte Wartung: am 03.11.2025 bei Kilometerstand 24.294

Nicht akzeptierter Zustand / Ausstehende Reparaturen

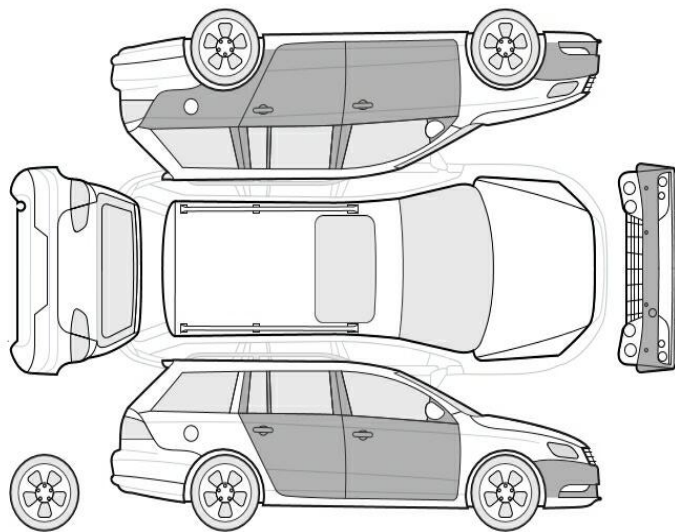

Bezeichnung des Schadens / Rep.-Weg

1. Leichtmetallrad Glanzgedreht vorne rechts verschrammt, erneuern (Bild 21, 22)
2. Undichtigkeit am Unterboden, prüfen und Befund festlegen, Schadenerweiterung möglich (Bild 25)
3. Tür hinten rechts Einstieg, eingedellt, smart repair (Bild 14)
4. Stoßfänger vorne Lackierung, verschrammt, lackieren mit Lackaufbau (Bild 15, 16)
5. Seitenteil hinten links, eingedellt, drücken (Bild 20)
6. Tür vorne rechts, eingedellt, drücken (Bild 19)

Akzeptierter Zustand / Gebrauchsspuren

Folgende Schäden sind in Anbetracht des Alters, der Laufleistung und dem Einsatzzweck als Gebrauchsspur einzustufen.

Bezeichnung des Schadens

Leichtmetallrad Glanzgedreht vorne links verschrammt, (Bild 23)
Blinkerglas rechts verschrammt, (Bild 24)
Tür vorne links Türkante, verschrammt,

Gebrauchsspur (Bild 18)
Tür hinten links, eingedellt, Gebrauchsspur
(Bild 17)