



# Zustandsbericht

- Protokoll der Fahrzeugbewertung -

Berichts-Nr: 10403779  
vom: 10.04.2026

## » Übersicht

**Auftrags-Nr:** 1002387962  
**Besichtigt am:** 10.04.2026 11:34  
**Berichts-Nr:** 10403779  
**FIN:** WVGZZC1ZPY125313



Fahrzeugansicht - diagonal  
vorne links



Fahrzeugansicht - diagonal  
hinten rechts



Innenraum - Cockpit mit  
Laufleistung



# Zustandsbericht

- Protokoll der Fahrzeugbewertung -

Berichts-Nr: 10403779  
vom: 10.04.2026

## » Fahrzeugdaten

<b>Fahrzeugkategorie:</b>	Personenkraftwagen
<b>Fahrzeugart:</b>	SUV
<b>Hersteller:</b>	Volkswagen
<b>Modell:</b>	T-Cross
<b>HSN / TSN:</b>	0603 / CJG
<b>Erstzulassungsdatum:</b>	22.06.2023
<b>Laufleistung:</b>	41.245 km
<b>Nachweis Kilometerstand:</b>	Abgelesen
<b>Farbe:</b>	Deep Black Perleffekt
<b>Farbe Dach:</b>	Deep Black Perleffekt
<b>Antriebsart:</b>	Frontantrieb
<b>Motorisierung/Kraftstoff:</b>	Benzin
<b>Hubraum:</b>	1.000 ccm
<b>Leistung:</b>	70 kW (96 PS)
<b>Fahrzeuglänge:</b>	
<b>Fahrzeughöhe:</b>	
<b>Fahrzeugbreite:</b>	
<b>Zulässiges Gesamtgewicht:</b>	
<b>Radstand:</b>	
<b>Anzahl Achsen:</b>	2
<b>Zylinder:</b>	3
<b>Schadstoffklasse:</b>	Euro 6
<b>Anzahl Türen:</b>	4
<b>Anzahl Sitze:</b>	5
<b>Getriebe:</b>	Schaltgetriebe 5-Gang
<b>Polsterart:</b>	Stoff
<b>Interieurfarbe:</b>	Grau-Titanschwarz-Silbergrau/ Titanschwarz/Schwarz/Perlgrau
<b>Anzahl vorhandene Schlüssel:</b>	2

## » Dokumente & Wartung

<b>Nächste HU:</b>	
<b>Zulassungsbescheinigung (ZBT1 Original) vorhanden:</b>	Ja
<b>Zulassungsbescheinigung entgegengenommen:</b>	Ja
<b>Kennzeichen entgegengenommen:</b>	Keine
<b>Wartungsheft:</b>	Digital
<b>Wartungsnachweis:</b>	Nicht prüfbar
<b>Datum der letzten Wartung:</b>	
<b>Km-Stand bei letzter Wartung:</b>	
<b>Restlauf bis Service:</b>	16.200 KM



# Zustandsbericht

Berichts-Nr: 10403779  
vom: 10.04.2026

- Protokoll der Fahrzeugbewertung -

## » Fahrzeugausstattung

"MOVE"

2 USB-C-Schnittstellen vorn, 2 USB-C-Ladebuchsen an der Mittelkonsolehinten; Ladeleistung bis zu 45 W

3 Kopfstützen hinten

3-Zylinder-Ottomotor 1,0 l

3-Zylinder-Ottomotor 1,0 l TSI, 70 kW

4 Leichtmetallräder "Zürich" 6 J x 16

4 Türen

5-Gang-Schaltgetriebe

6 Lautsprecher

Abdeckungen für Leichtmetallräder

Abgasrohr hinten (Standard)

Abgasnorm EU6 AP

Ablagetaschen an den Rückseiten der Vordersitze

Airbag für Fahrer und Beifahrer, mit Beifahrerairbag-Deaktivierung

Aktivkohlebehälter (EVAP)

Ambientebeleuchtung

App-Connect inkl. App-Connect Wireless für Apple CarPlay und Android Auto

Außenspiegel auf Fahrerseite asphärisch

Außenspiegel elektrisch einstell-, anklapp- und beheizbar, mit Beifahrerspiegelabsenkung

Außenspiegel rechts, konvex

Außenspiegelgehäuse und Türgriffe in Wagenfarbe

Batterie 320A (49Ah)

Batterie/Generator Kapazität Standard

Bauteilesatz ohne länderspezifische Bauvorschrift

Beifahrersitzlehne komplett umklappbar

Berganfahrassistent

Betriebserlaubnis Nachtrag

Bordliteratur in Deutsch (Deutschland)

Chrom-Paket

Dachhimmel

Dachreling schwarz

Dämpfung hinten, Schlechtwegeausführung

Dämpfung vorn

Dekoreinlagen für Sondermodell

Digitaler Radioempfang DAB+

Diversity-Antenne für FM-Empfang

Drehstromgenerator 140 A

Dreipunkt-Automatiksicherheitsgurt für mittleren Rücksitzplatz

Dreipunkt-Automatiksicherheitsgurte mit Gurtstraffer für die äußeren Rücksitzplätze

Dreipunkt-Automatiksicherheitsgurte vorn mit Höheneinstellung und Gurtstraffer

Einparkhilfe - Warnsignale bei Hindernissen im Front- und Heckbereich

Einstiegsleisten für Sondermodell

Einton-Signalhorn

Elektronisches Stabilisierungsprogramm mit Gegenlenkunterstützung, ABS, ASR, EDS, MSR und Spannungstabilisierung

Entfall des Schriftzugs für die Motorbezeichnung auf der Gepäckraumklappe

Fahrlichtschaltung automatisch, mit Tagfahrlicht, "Leaving home"-Funktion und manueller "Coming home"-Funktion

Fahrzeuge ohne besonderen Produktaufwertungsmaßnahmen

Fahrzeugklassen-Differenzierung -2GC-

Federbereich 24 nur Einbausteuerung keine Bedarfsprognose

Fensterheber elektrisch

Fernlichtassistent "Light Assist"

Fertigungsablauf Pamplona

Frischlufansaugung mit Aktivkohlefilter

Frontantrieb

Frontscheibe in Verbundsicherheitsglas, wärmedämmend

Fußgänger- und Radfahrererkennung

Ganzjahresreifen 205/60 R 16

Gehobene Ausstattung

Gepäckraumabdeckung

Gepäckraumbeleuchtung

Gepäckraumboden in 2 Höhen einstellbar

Geschwindigkeitsbegrenzer

Gewichtsbereich 14 nur Einbausteuerung keine Bedarfsprognose

Halogen-Hauptscheinwerfer und Blinkleuchten unter gemeinsamer Klarglasabdeckung

Handbremshebelgriff in Leder

Handschuhfachklappe, mit Leuchte

Heckscheibenwischer mit Intervallschaltung

Hinterachse "Standard"

Innenspiegel automatisch abblendend

ISOFIX-Halteösen für Kindersitze auf den äußeren Rücksitzen sowie auf dem Beifahrersitz, i-Size-kompatibel

Kältemittel R1234yf

Kategorie 0

Kein Sonderfahrzeug, Standard-Ausführung

Kennzeichenträger vorn und hinten (ECE)

Klimaanlage "Air Care Climatronic" mit Aktiv-Kombifilter und 2-Zonen-Temperaturregelung

Kombi-Instrument mit elektronischem Tachometer, Kilometer- und Tageskilometerzähler, Drehzahlmesser



# Zustandsbericht

Berichts-Nr: 10403779  
vom: 10.04.2026

- Protokoll der Fahrzeugbewertung -

Kopfairbagsystem für Front- und Fondpassagiere inkl. Seitenairbags vorn	Ohne Überführungsausrüstung
Kraftstoffsystem Otto-Einspritzer (Tropicalisiert)	Ohne Wärmespeicher/Zusatzheizung
Kurzheck	Ohne zus. Dichtungen außen
Landesverkaufsprogramm Deutschland	Ohne zus. Triebwerks-Unterschutz
LED-Innenleuchten mit Abschaltverzögerung und Dimmfunktion, 2 LED-Leseleuchten vorn und hinten	Ohne zusätzliche Bereifung
Lenksäule mit Höhen- und Längseinstellung	Online-Dienst, mit OCU, mit Head Unit Codierung, ohne WFS-Verbund
Leuchtweitenregulierung	Pedale in Edelstahl gebürstet
Linkslenker	Radio
Make-up-Spiegel in den Sonnenblenden	Radschrauben Standard
Mittelarmlehne vorn längseinstellbar, mit Ablagebox, 2 USB-Ladebuchsen hinten	Radstand
Modul Boden hinten Ausführung 1	Raucherausführung
MOVE	Rechtsverkehr
Müdigkeitserkennung	Regensensor
Multifunktionsanzeige "Plus"	Regionscode " ECE " für Radio
Multifunktionsanzeige "Plus" anstelle Digital Cockpit	Reifen ohne Festlegung der Reifenmarke
Multifunktionskamera	Reifenkontrollanzeige
Multifunktionslenkrad in Leder	Rückleuchten in LED-Technik (außer Blinkleuchte und Rückfahrcheinwerfer)
Navigationssystem "Discover Media" inkl. "Streaming & Internet"	Rücksitzbank ungeteilt, verschiebbar, Lehne asymmetrisch geteilt umklappbar
Navigationssystem "Discover Media" inkl. "Streaming & Internet"	Schaltgetriebe MQ200
Nebelschlusslicht einseitig, Rückfahrlicht beidseitig	Schalthebelknauf in Leder
Nicht Heissland	Scheibenbremsen vorn
Normalsitze vorn	Scheibenwaschdüsen vorn automatisch beheizt
Notbremsassistent "Front Assist"	Schublade unter dem rechten Vordersitz
Notruf-Service; keine Registrierung notwendig, Dienst ist bei Auslieferung aktiviert	Seitenscheiben hinten und Heckscheibe abgedunkelt
Ohne 2. Batterie	Serienkraftstoff-Erstbefüllung
Ohne alternativ-Antriebssystem	Serviceanzeige 30000 km oder 2 Jahre ( flexibel )
Ohne Anhängervorrichtung	Servolenkung
Ohne Aufkleber und Embleme	Sicherheitsoptimierte Kopfstützen vorn
Ohne Bordwerkzeug und Wagenheber	Sitzbezüge für Sondermodell
Ohne Dacheinsatz (Volldach)	Spezielles Typschild für EG für M1-Pkw
Ohne Dynamic Drive Control	Spurhalteassistent "Lane Assist"
Ohne ECO-Funktion	Stabilisator vorn
Ohne erweitertem Sicherheitssystem	Standard-Klimazonen
Ohne Folienbeklebung	Start-Stopp-System mit Bremsenergie-Rückgewinnung
Ohne Innenleuchte im Fußraum	Stoßfänger in Wagenfarbe, Kühlergrill mit Chromleiste und -lamelle, Lichtelemente mit Chromeinfassung
Ohne Kamerasysteme/Umfeldsensorik	Telefonschnittstelle
Ohne Lendenwirbelstütze in den Sitzlehnen	Textilfußmatten vorn und hinten
Ohne Nebelscheinwerfer	Tire Mobility Set: 12-Volt-Kompressor und Reifendichtmittel
Ohne Scheinwerferreinigungsanlage	Trägerfrequenz 433,92 bis 434,42 MHz
Ohne Sprachsteuerung	Transportschutzfolie (Mindestschutz) mit zus. Transportschutzmaßnahmen
Ohne Spurwechselassistent	Trommelbremsen hinten



# Zustandsbericht

- Protokoll der Fahrzeugbewertung -

Berichts-Nr: 10403779  
vom: 10.04.2026

Tür und Seitenverkleidung  
Typprüfstand Deutschland  
Überhang hinten, kurz  
Verbandtasche, Warndreieck und Warnweste  
Verkehrszeichenerkennung  
Version Standard  
Vorbereitet für "We Connect" und "We Connect Plus"  
Vordersitze beheizbar  
Vordersitze mit Höheneinstellung  
Warnleuchte für Waschwasserstand  
Warnton und -leuchte für nicht angelegte Gurte vorn und hinten  
Wartungsintervallverlängerung  
Wegfahrsperre elektronisch  
Zentralverriegelung ohne Safe-Sicherung, mit  
Funkfernbedienung und 2 Funkklappschlüsseln  
Zierleisten schwarz



# Zustandsbericht

- Protokoll der Fahrzeugbewertung -

Berichts-Nr: 10403779  
vom: 10.04.2026

## » Bereifung

### MONTIERTE BEREIFUNG

Hersteller	Ort	Position	Typ	Felge	Dimension	Profiltiefe
Hankook	Vorne	Links	Ganzjahresreifen	Aluminium	205/60 R 16 92 H	4,0 mm
Hankook	Vorne	Rechts	Ganzjahresreifen	Aluminium	205/60 R 16 92 H	4,0 mm
Hankook	Hinten	Links	Ganzjahresreifen	Aluminium	205/60 R 16 92 H	6,0 mm
Hankook	Hinten	Rechts	Ganzjahresreifen	Aluminium	205/60 R 16 92 H	6,0 mm

**Reifen zulässig:** Ja

**Reifen verkehrssicher:** Ja

### ERSATZ-/NOTRAD & ZUBEHÖR

**Bordwerkzeug vorhanden:** Ja

**Tirefit vorhanden:** Ja

**Tirefit Ablaufdatum:** 03.2027

**Kompressor vorhanden:** Ja



# Zustandsbericht

- Protokoll der Fahrzeugbewertung -

Berichts-Nr: 10403779  
vom: 10.04.2026

## » Wertmindernde Faktoren

Nr	Bauteil	Schadensbeschreibung	Reparaturempfehlung
1	Einstieg Verkleidung vorne rechts	Delle(n)	Ersetzen

## » Gebrauchsspuren

Das Fahrzeug weist dem Alter, der Laufleistung und dem Einsatzzweck entsprechende Gebrauchsspuren auf.

## » Fehlteile

Nr	Bauteil	Schadensbeschreibung	Reparaturempfehlung
1	Aschenbecher	Fehlt	Ersetzen
2	Wartungsheft	Fehlt	Akzeptabel (Gebrauchsspur)



# Zustandsbericht

- Protokoll der Fahrzeugbewertung -

Berichts-Nr: 10403779  
vom: 10.04.2026

## » Merkantile Wertminderung

<b>Vorschäden bekannt:</b>	Nein
<b>Vorschäden feststellbar:</b>	Nein
<b>Nachlackierungen vorhanden:</b>	Nein
<b>Lackschichtdickenmessung durchgeführt:</b>	Ja - ohne Auffälligkeiten/Abweichungen

### ERGEBNISSE DER LACKSCHICHTDICKENMESSUNG

Die Messwerte lagen im üblichen Bereich.

Pro Bauteil wurden mindestens 3 Messungen durchgeführt.



# Zustandsbericht

Berichts-Nr: 10403779  
vom: 10.04.2026

- Protokoll der Fahrzeugbewertung -

## » Hinweise zum Zustandsbericht

**Angaben zum Auftrag und zum Bewertungsumfang:**

Es wurde der Auftrag erteilt, einen Zustandsbericht über das beschriebene Fahrzeug zu erstellen.

Die Fahrzeugzustandsbewertung erfolgte auftragsgemäß auf Basis der vom Auftraggeber vorgegebenen Standards für Fahrzeugbewertungen. Die Feststellungen im Einzelfall trifft der Sachverständige aufgrund eigener Sachkunde und nach eigenem sachverständigen Ermessen.

**Fahrzeug-Identifizierung:**

WVGZZZC1ZPY125313

FIN abgelesen und stimmt mit Unterlagen überein

**Allgemeinzustand:**

Gepflegter Allgemeinzustand

**Besichtigungsbedingungen:**

Nässe

**Hebebühne/Hubmittel benutzt:**

Ja

**Motorenlauf durchgeführt:**

Ja

**Fahrprobe durchgeführt:**

Nein



# Zustandsbericht

- Protokoll der Fahrzeugbewertung -

Berichts-Nr: 10403779  
vom: 10.04.2026

## » Sonstige Bemerkungen

Vorliegendes Exemplar wurde auf elektronischem Wege erzeugt. Es ist ohne Originalunterschrift gültig.

## » Ansichtsfotos



Fahrzeugansicht - diagonal vorne links



Fahrzeugansicht - diagonal vorne rechts



Fahrzeugansicht - diagonal hinten links



Fahrzeugansicht - diagonal hinten rechts



Innenraum - Cockpit mit Laufleistung



Equipment - Bordwerkzeug



Seitenansicht - Schweller links



Seitenansicht - Schweller rechts



Fahrzeug - Typenschild/Fahrgestellnummer

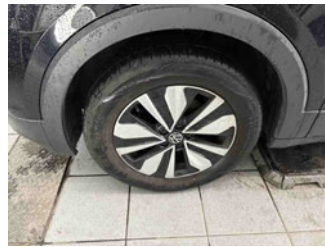

Räder - Rad montiert vorne links



Räder - Rad montiert vorne rechts



Räder - Rad montiert hinten links

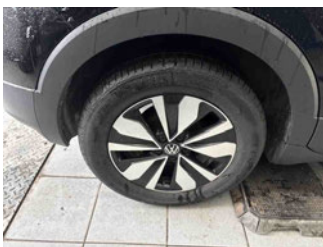

Räder - Rad montiert hinten rechts



Innenraum - Mittelkonsole



Fahrzeug - Motorraum offen

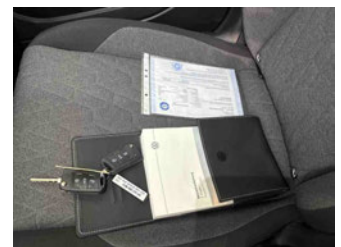

Equipment - Boardmappe/ Securitybag



# Zustandsbericht

- Protokoll der Fahrzeugbewertung -

Berichts-Nr: 10403779  
vom: 10.04.2026



Innenraum - Kofferraum

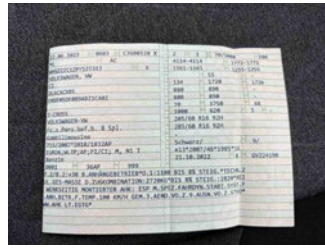

Fahrzeug - abgegebene ZB1

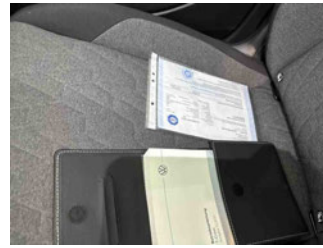

Fahrzeug - Serviceunterlagen /  
Wartungsnachweis



Innenraum - vorne



Innenraum - hinten



Räder - Haltbarkeitsdatum  
Tirefit



Unterbodenscan



Innenraum -  
Navigationsgerät/Radio



# Zustandsbericht

- Protokoll der Fahrzeugbewertung -

Berichts-Nr: 10403779  
vom: 10.04.2026

## » Beschädigungsfotos

### WERTMINDERNDE FAKTOREN

1 - Einstieg Verkleidung vorne rechts - Delle(n) - Ersetzen



### FEHLTEILE

1 - Aschenbecher - Fehlt - Ersetzen



2 - Wartungsheft - Fehlt - Akzeptabel (Gebrauchsspur)

Kommentar	digitales Wartungsheft
-----------	------------------------

