

## » Übersicht

**Auftrags-Nr:** 1002453194  
**Besichtigt am:** 13.05.2026 09:41  
**Berichts-Nr:** 10599117  
**FIN:** WVGZZZE24RE011588



Fahrzeugansicht - diagonal  
vorne links



Fahrzeugansicht - diagonal  
hinten rechts



Innenraum - Cockpit mit  
Laufleistung



# Zustandsbericht

- Protokoll der Fahrzeugbewertung -

Berichts-Nr: 10599117  
vom: 13.05.2026

## » Fahrzeugdaten

<b>Fahrzeugkategorie:</b>	Personenkraftwagen
<b>Fahrzeugart:</b>	SUV
<b>Hersteller:</b>	Volkswagen
<b>Modell:</b>	ID 4
<b>HSN / TSN:</b>	0603 / CSY
<b>Erstzulassungsdatum:</b>	12.02.2024
<b>Laufleistung:</b>	24.160 km
<b>Nachweis Kilometerstand:</b>	Abgelesen
<b>Farbe:</b>	Mondsteingrau
<b>Farbe Dach:</b>	Mondsteingrau
<b>Antriebsart:</b>	Allrad
<b>Motorisierung/Kraftstoff:</b>	Elektrisch
<b>Hubraum:</b>	
<b>Leistung:</b>	210 kW (286 PS)
<b>Fahrzeuglänge:</b>	
<b>Fahrzeughöhe:</b>	
<b>Fahrzeugbreite:</b>	
<b>Zulässiges Gesamtgewicht:</b>	
<b>Radstand:</b>	
<b>Anzahl Achsen:</b>	2
<b>Zylinder:</b>	
<b>Schadstoffklasse:</b>	
<b>Anzahl Türen:</b>	4
<b>Anzahl Sitze:</b>	5
<b>Getriebe:</b>	Automatik 1-Gang
<b>Polsterart:</b>	Stoff
<b>Interieurfarbe:</b>	Schwarz - Platinum Grey/Platinum Grey - Soul-Schwarz/Schwarz/Schwarz
<b>Anzahl vorhandene Schlüssel:</b>	2

## » Dokumente & Wartung

<b>Nächste HU:</b>	
<b>Zulassungsbescheinigung (ZBT1 Original) vorhanden:</b>	Ja
<b>Zulassungsbescheinigung entgegengenommen:</b>	Ja
<b>Kennzeichen entgegengenommen:</b>	Keine
<b>Wartungsheft:</b>	Digital
<b>Wartungsnachweis:</b>	Nicht prüfbar
<b>Datum der letzten Wartung:</b>	
<b>Km-Stand bei letzter Wartung:</b>	
<b>Restlauf bis Service:</b>	655 Tag(e)

## » Fahrzeugausstattung

11 kW AC-Ladeleistung (Wechselstrom)	Elektro-Motor Aggr.0EJ.D und 0ET.A
12-V-Steckdose im Gepäckraum	Elektro-Motor: Höchste konsolidierte Nutzleistung/Nutzleistung 210KW GMO ist:N22/N25/T39/T65/T23/T3P/TI3/T03/T2V
2 USB-C-Schnittstellen vorn, Ladeleistung bis zu 45 W	Entriegelung Heckklappe/Deckel hinten von außen
3 Kopfstützen hinten	e-Sound
4 Stahl-Winterräder 8 J x 19 (zusätzlich), Winterreifen 235/55 R 19 T vorn, 255/50 R 19 T hinten	Fahrersitz mit Höheneinstellung
6+1 Lautsprecher	Fahrprofilauswahl
Abbiegebremsefunktion und Ausweichunterstützung	Fahrzeuge mit besonderen Produktaufwertungsmaßnahmen
Ablenkungs- und Müdigkeitserkennung	Fahrzeugklassen-Differenzierung -11A-
Airbag für Fahrer und Beifahrer, mit Beifahrerairbag-Deaktivierung	Federbereich 07 nur Einbausteuerung keine Bedarfsprognose
Allwetterfußmatten vorne und hinten, Titanschwarz	Fertigungsablauf Emden
Ambientebeleuchtung 10-farbig, inkl. ID. Light	Frontscheibe in Verbundsicherheitsglas, wärme- und geräuschkämmend
Anhängenvorrichtung anklappbar, mit elektrischer Entriegelung	Gepäckraumboden
App-Connect Wireless für Apple CarPlay und Android Auto	Geschwindigkeitsbegrenzer mit vorausschauender Regelung
Armaturentafel Standard	Getriebe für Elektroantrieb ( 1-Gang )
Armlehne für Vordersitze	Getriebe Übersetzung 11,347 und 7,915
Außenspiegel elektrisch einstell-, anklapp- und beheizbar	Gewichtsbereich 10 nur Einbausteuerung keine Bedarfsprognose
Außenspiegel Fahrerseite asphärisch, Beifahrerseite konvex	Heckscheibenwischer mit Intervallschaltung
Außenspiegelgehäuse	Hinterachsgewicht Standard
Automatische Distanzregelung	Hochvolt-Batterie 82 kWh (brutto)
Batterie 320A (49Ah)	Infotainment-Paket
Bauteilesatz ohne länderspezifische Bauvorschrift	Innenspiegel automatisch abblendend
Betriebserlaubnis Nachtrag	ISOFIX-Halteösen für Kindersitze auf den äußeren Rücksitzen sowie auf dem Beifahrersitz, i-Size-kompatibel
Bordliteratur in Deutsch (Deutschland)	Kältemittel R1234yf
Bordwerkzeug und Tire Mobility Set: 12-Volt-Kompressor und Reifendichtmittel	Kein Sonderfahrzeug, Standard-Ausführung
Car2X	Keine Aktionsausführung
CCS-Ladedose	Klimaanlage "Climatronic" mit Aktiv-Kombifilter und Standklimatisierung
Dachleiste, Farbe modellabhängig	Kombi-Instrument mit elektronischem Tachometer, Kilometer- und Tageskilometerzähler, Drehzahlmesser
Dachreling schwarz	Kopfairbags vorn und hinten, Seitenairbags vorn, Center-Airbag
Dämpfung hinten,Basis 1	Kurzheck
Dämpfung vorn	Ladekabel Mode 3 Typ 2, 16 A
DC/DC Wandler 2,4 KW	Landesverkaufsprogramm Deutschland
Digitaler Radioempfang DAB+	LED-Rückleuchten
Diversity-Antenne für FM-Empfang	LED-Scheinwerfer mit automatischer Fahrlichtschaltung
Dreipunkt-Automatischesicherheitsgurte vornmit Höheneinstellung und Gurtstraffer	Leergewichtsbereich Standard
Dualmotor-Allradantrieb	Linkslenker
Einfassung des Infotainment-Displays und der zentralen Bedienelemente in Schwarz	Make-up-Spiegel beleuchtet in den Sonnenblenden
Einparkhilfe - Warnsignale bei Hindernissen im Front- und Heckbereich	Maximale DC-Ladeleistung (Gleichstrom) abhängig von der Antriebsbatterie
Einton-Signalhorn	Mit besondere Anforderungen an die Lenksäulenverriegelung
Elektrische Luftzusatzheizung	Mit UNECE CS&SU



# Zustandsbericht

Berichts-Nr: 10599117  
vom: 13.05.2026

- Protokoll der Fahrzeugbewertung -

Mittelkonsole	Rücksitzbank ungeteilt, Lehne asymmetrisch geteilt umklappbar
Modellpflege KW 45	Scheibenbremsen vorn
Multifunktionslenkrad mit Touch-Bedienung	Scheibenwischer-Intervallschaltung
Navigationssystem "Discover Pro"	Schlüsselloses Startsystem "Keyless Start" ohne Safe-Sicherung
Notbremsassistent "Front Assist" mit Fußgänger- und Radfahrererkennung	Schriftzug für die Modellbezeichnung auf der Heckklappe
Notruf-Service, Laufzeit 10 Jahre ab Erstausslieferung, Voraussetzung: Verfügbarkeit benötigter Mobilfunknetze o.b.Abgas	Serviceanzeige 2 Jahre (fest) ohne km Elektro-Fahrzeug
Ohne Ambientebeleuchtung außen	Servolenkung elektromechanisch, geschwindigkeitsabhängig geregelt
Ohne beheizbare Scheibenwaschdüsen	Sicherheitsoptimierte Kopfstützen vorn
Ohne besondere Karosseriemaßnahmen	Sitzmittelbahnen der Vordersitze und der äußeren Rücksitzplätze in Stoff "Matrix"
Ohne Dekorfolien/Embleme	Softwareverbund Ausführung 1 UN-ECE
Ohne erweitertem Sicherheitssystem	Spezielles Typschild für EG für M1-Pkw
Ohne Fast Lane Modell	Sprachbedienung
Ohne Feuerlöscher	Spurhalteassistent "Lane Assist"
Ohne Fußmatten	Stabilisator hinten
Ohne Gepäck-Spinne/Netz/Tasche	Stabilisator vorn
Ohne Head-Up Display	Stahlräder 8 J x 19
Ohne Kamerasysteme/Umfeldsensorik	Standard-Klimazonen
Ohne kombinierte Längs- und Querverführung	Stoßfänger in Wagenfarbe
Ohne Ladekabel	Systemdrehmoment AWD, Ausführung 3 Grundmotor ist: T65
Ohne Lendenwirbelstütze in den Sitzlehnen	Telefonschnittstelle "Comfort" mit induktiver Ladefunktion
Ohne Lichtassistent	Transportschutzfolie (Mindestschutz) mit zus. Transportschutzmaßnahmen
Ohne Parkassistent / Garagenpilot	Triebwerkunterschutz
Ohne Scheinwerferreinigungsanlage, ohne Waschwasser-Standanzeige	Trommelbremsen hinten
Ohne Sitzheizung	Tür und Seitenverkleidung Schaumfolie, Insert in Kunstleder
Ohne Spurwechselassistent	Typprüfand Deutschland
Ohne Stadt / Kreuzungsassistent	Umfeldbeleuchtung mit Logoprojektion
Ohne Systeme für den Fahrzeugzugang	UWB fähiges Land und Trägerfrequenz 433,92 bis 434,42Mhz
Ohne Trennwand	Verbandtasche, Warndreieck und Warnweste
Ohne Vorbereitung für VTS (Vehicle-Tracing System)	Verkehrszeichenerkennung
Ohne Zusatz-/Standheizung	Volldach
Pedale in Edelstahl, im "Play/Pause"-Design	Vorbereitet für We Connect (Plus) oder VW Connect (Plus); Online-Update- Fähigkeit (außer für Sonderumbauten)
Plattformgruppenklasse 2	Vorbereitung Alcohol Interlock
Pro	Wärmeschutzverglasung grün, seitlich und hinten
Radio "Ready 2 Discover Max"	Warnton und -leuchte für nicht angelegte Gurte vorn und hinten
Radschrauben Standard	Wegfahrsperre elektronisch
Radvollblenden	Zellmodul C
Rechtsverkehr	
Regionscode " ECE " für Radio	
Reifen 235/55 R 19 vorn, Reifen 255/50 R 19 hinten	
Reifen ohne Festlegung der Reifenmarke	
Reifenkontrollanzeige	



# Zustandsbericht

- Protokoll der Fahrzeugbewertung -

Berichts-Nr: 10599117  
vom: 13.05.2026

## » Bereifung

### MONTIERTE BEREIFUNG

Hersteller	Ort	Position	Typ	Felge	Dimension	Profiltiefe
Hankook	Vorne	Links	Sommer	Stahl	235/55 R 19 101 T	5,6 mm
Hankook	Vorne	Rechts	Sommer	Stahl	235/55 R 19 101 T	5,6 mm
Hankook	Hinten	Links	Sommer	Stahl	255/50 R 19 103 T	5,0 mm
Hankook	Hinten	Rechts	Sommer	Stahl	255/50 R 19 103 T	4,9 mm

Reifen zulässig: Ja

Reifen verkehrssicher: Ja

### ZUSÄTZLICHE BEREIFUNG

Hersteller	Ort	Position	Typ	Felge	Dimension	Profiltiefe
Bridgestone			Winter	Stahl	235/55 R 19 101 T	6,7 mm
Bridgestone			Winter	Stahl	235/55 R 19 101 T	7,2 mm
Bridgestone			Winter	Stahl	255/50 R 19 103 T	5,3 mm
Bridgestone			Winter	Stahl	255/50 R 19 103 T	5,2 mm

Reifen zulässig: Ja

Reifen verkehrssicher: Ja

### ERSATZ-/NOTRAD & ZUBEHÖR

Bordwerkzeug vorhanden: Ja

Tirefit vorhanden: Ja

Tirefit Ablaufdatum: 10.2027

Kompressor vorhanden: Ja



# Zustandsbericht

- Protokoll der Fahrzeugbewertung -

Berichts-Nr: 10599117  
vom: 13.05.2026

## » Wertmindernde Faktoren

Nr	Bauteil	Schadensbeschreibung	Reparaturempfehlung
1	Stoßfänger vorne	Kratzer	Spotrepair

## » Gebrauchsspuren

Nr	Bauteil	Schadensbeschreibung	Reparaturempfehlung
1	Windschutzscheibe	Steinschlag	Akzeptabel (Gebrauchsspur)
2	Motorhaube	Delle(n)	Akzeptabel (Gebrauchsspur)
3	Außenspiegel Gehäuse rechts	Kratzer	Akzeptabel (Gebrauchsspur)
4	Radzierblende vorne links	Kratzer	Akzeptabel (Gebrauchsspur)



# Zustandsbericht

- Protokoll der Fahrzeugbewertung -

Berichts-Nr: 10599117  
vom: 13.05.2026

## » Merkantile Wertminderung

<b>Vorschäden bekannt:</b>	Nein
<b>Vorschäden feststellbar:</b>	Nein
<b>Nachlackierungen vorhanden:</b>	Nein
<b>Lackschichtdickenmessung durchgeführt:</b>	Ja - ohne Auffälligkeiten/Abweichungen

### ERGEBNISSE DER LACKSCHICHTDICKENMESSUNG

Die Messwerte lagen im üblichen Bereich.

Pro Bauteil wurden mindestens 3 Messungen durchgeführt.



# Zustandsbericht

Berichts-Nr: 10599117  
vom: 13.05.2026

- Protokoll der Fahrzeugbewertung -

## » Hinweise zum Zustandsbericht

**Angaben zum Auftrag und zum Bewertungsumfang:**

Es wurde der Auftrag erteilt, einen Zustandsbericht über das beschriebene Fahrzeug zu erstellen.

Die Fahrzeugzustandsbewertung erfolgte auftragsgemäß auf Basis der vom Auftraggeber vorgegebenen Standards für Fahrzeugbewertungen. Die Feststellungen im Einzelfall trifft der Sachverständige aufgrund eigener Sachkunde und nach eigenem sachverständigen Ermessen.

**Fahrzeug-Identifizierung:**

WVGZZZE24RE011588

FIN abgelesen und stimmt mit Unterlagen überein

**Allgemeinzustand:**

Gereinigt

**Besichtigungsbedingungen:**

Nässe, Eingeschränkt

**Hebebühne/Hubmittel benutzt:**

Ja

**Motorenlauf durchgeführt:**

Ja

**Fahrprobe durchgeführt:**

Nein



# Zustandsbericht

- Protokoll der Fahrzeugbewertung -

Berichts-Nr: 10599117  
vom: 13.05.2026

## » Sonstige Bemerkungen

Vorliegendes Exemplar wurde auf elektronischem Wege erzeugt. Es ist ohne Originalunterschrift gültig.

## » Ansichtsfotos



Fahrzeugansicht - diagonal vorne links



Fahrzeugansicht - diagonal vorne rechts



Fahrzeugansicht - diagonal hinten links



Fahrzeugansicht - diagonal hinten rechts



Innenraum - Cockpit mit Laufleistung



Equipment - Bordwerkzeug



Seitenansicht - Schweller links



Seitenansicht - Schweller rechts



Fahrzeug - Typenschild/Fahrgestellnummer



Räder - Rad montiert vorne links



Räder - Rad montiert vorne rechts



Räder - Rad montiert hinten links



Räder - Rad montiert hinten rechts



Räder - Rad beiliegend #1



Räder - Rad beiliegend #2



Räder - Rad beiliegend #3



# Zustandsbericht

- Protokoll der Fahrzeugbewertung -

Berichts-Nr: 10599117  
vom: 13.05.2026



Räder - Rad beiliegend #4

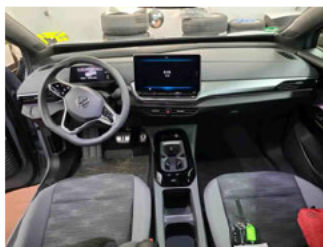

Innenraum - Mittelkonsole



Fahrzeug - Motorraum offen

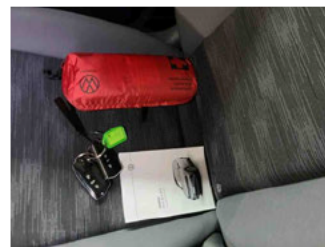

Equipment - Boardmappe/  
Securitybag



Innenraum - Kofferraum

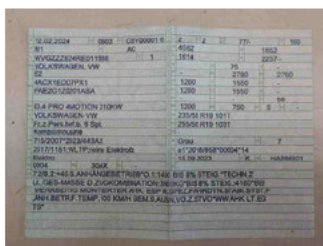

Fahrzeug - abgegebene ZB1



Räder - eingelegt im Fahrzeug



Equipment - Ladeequipment



Equipment - Anhängerkupplung



Fahrzeug - Serviceunterlagen /  
Wartungsnachweis

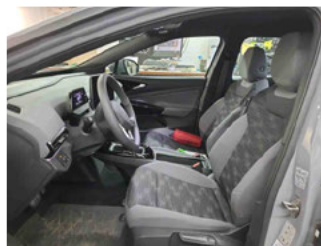

Innenraum - vorne



Innenraum - hinten

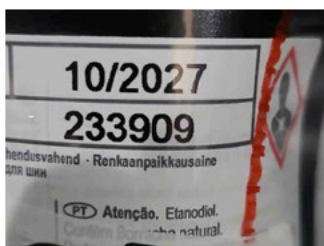

Räder - Haltbarkeitsdatum  
Tirefit



Unterbodenscan

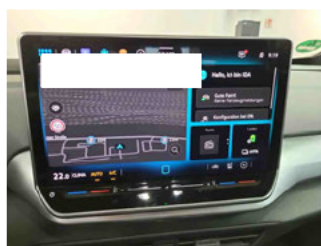

Innenraum -  
Navigationsgerät/Radio

## » Beschädigungsfotos

### WERTMINDERNDE FAKTOREN

1 - Stoßfänger vorne - Kratzer - Spotrepair

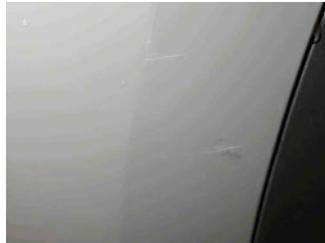

### GEBRAUCHSPUREN

1 - Windschutzscheibe - Steinschlag - Akzeptabel (Gebrauchsspur)

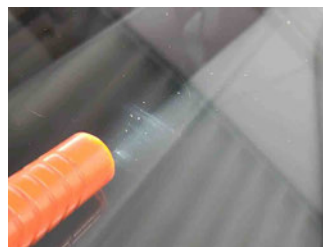

2 - Motorhaube - Delle(n) - Akzeptabel (Gebrauchsspur)

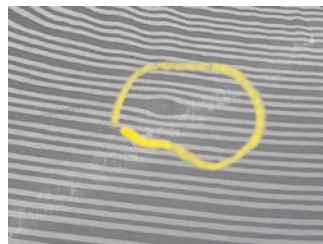
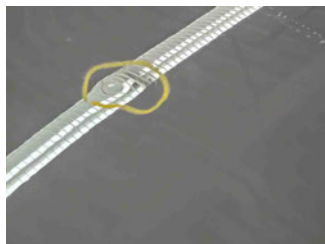
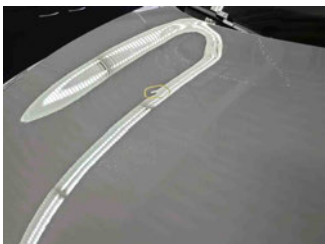

3 - Außenspiegel Gehäuse rechts - Kratzer - Akzeptabel (Gebrauchsspur)



4 - Radzierblende vorne links - Kratzer - Akzeptabel (Gebrauchsspur)

