

GKK Gutachten GmbH
 Theodorstr. 180, 40472 Düsseldorf

GKK Gutachten GmbH

Raiffeisen-Impuls Fuhrparkmanagement
 GmbH & Co. KG

Theodorstr. 180
 40472 Düsseldorf

Tel.: 0211 6878060
 www.gkk-gutachten.de
 Email: info@gkk-gutachten.de

Wertgutachten



Vorgang

Ihr Auftrag vom	16.04.2026 durch Raiffeisen-Impuls Fuhrparkmanagement GmbH & Co. KG
Besichtigungsort	36272 Niederaula, Industriestraße 11
Besichtigungsdatum	29.04.2026
Referenznummern	0002048617

Fahrzeugdaten / Technische Daten

Fahrzeugident.-Nr.	WV2ZZZSKZMX016374		
Fahrzeugart	PKW - Mehrzweckfahrzeug	Farbton / Lackart	Rot / Uni
Hersteller	VW	Nächste HU	03/2028
Typ / Verkaufsbez.	Caddy Basis 2,0 TDI	Laufleistung abgelesen	171.360 km
Erstzulassung	05.02.2021	Emissionsklasse	keine Angabe
Getriebe / Gänge	Manuell / 6	Sitzplätze / Türen	5 / 5
Achsen / angetrieben	2 / 1	Anzahl Besitzer	keine Angabe
Motorart	Reihenmotor / Diesel	Hubraum / Nennleistung	1.968 ccm / 75 KW
Antriebsart	Frontantrieb		

Fahrzeugdaten wurden durch den Auftraggeber mitgeteilt und am Fahrzeug gegengeprüft und ergänzt.

Montierte Räder:					
Position	Reifenart	Felgenart	Hersteller	Dimension	Profiltiefe
vorn links	Winterreifen	Stahlrad	Semperit	205/60 R16 96H	2 mm
vorn rechts	Winterreifen	Stahlrad	Semperit	205/60 R16 96H	2 mm
hinten rechts	Winterreifen	Stahlrad	Semperit	205/60 R16 96H	7 mm
hinten links	Winterreifen	Stahlrad	Semperit	205/60 R16 96H	7 mm
Reservebereifung: TireFit					

Beiliegende Räder:					
Position	Reifenart	Felgenart	Hersteller	Dimension	Profiltiefe
Rad 1	Sommerreifen	Stahlrad	Uniroyal	205/60 R16 96W	6 mm
Rad 2	Sommerreifen	Stahlrad	Uniroyal	205/60 R16 96W	6 mm
Rad 3	Sommerreifen	Stahlrad	Uniroyal	205/60 R16 96W	1 mm
Rad 4	Sommerreifen	Stahlrad	Uniroyal	205/60 R16 96W	1 mm

Allgemeines / Zustand	
<input checked="" type="checkbox"/> Fahrzeug ist fahrbereit	<input checked="" type="checkbox"/> Unterbodenkontrolle durchgeführt
<input checked="" type="checkbox"/> Fahrzeug ist zugelassen	<input checked="" type="checkbox"/> Hauptschlüssel vorhanden (Anzahl: 2)
<input checked="" type="checkbox"/> Batterie ist betriebsbereit	<input checked="" type="checkbox"/> Nebenschlüssel vorhanden (Anzahl: 0)
<input checked="" type="checkbox"/> Serviceheft vorhanden	<input checked="" type="checkbox"/> Rangierfahrt durchgeführt.
<input checked="" type="checkbox"/> Probefahrt durchgeführt.	<input checked="" type="checkbox"/> Ladekabel vorhanden
<input checked="" type="checkbox"/> Anhängerkupplung vorhanden	<input checked="" type="checkbox"/> Bordwerkzeug vorhanden
Kundendienst lt. Wartungsausdruck am 18.02.2026 bei km 168.084.	

Funktionsfähigkeit / Auffälligkeiten	
<input checked="" type="checkbox"/> Motor startet eigenständig	<input checked="" type="checkbox"/> Schließanlage (ZV) funktionsfähig
<input checked="" type="checkbox"/> Lichtanlage funktionsfähig	<input type="checkbox"/> Schiebedach oder Verdeck funktionsfähig
<input checked="" type="checkbox"/> Fensterheber funktionsfähig	<input checked="" type="checkbox"/> Entertainment (Radio, Navigationssystem) funktionsfähig
<input checked="" type="checkbox"/> Kombiinstrument und Fahrzeuganzeigen	

Fahrzeugzustand	
<input checked="" type="checkbox"/> verschmutzt	<input checked="" type="checkbox"/> nass
<input checked="" type="checkbox"/> Eis	<input checked="" type="checkbox"/> Schnee

Fahrzeugstandort	
<input checked="" type="checkbox"/> unzureichende Lichtverhältnisse	<input checked="" type="checkbox"/> Lichtblendung (Besichtigung im Freien)
<input checked="" type="checkbox"/> Dunkelheit	<input checked="" type="checkbox"/> Fahrzeug eingeschränkt zugänglich

Legende : Ja Nein Nicht prüfbar Nicht vorhanden

Vorschaden	Der Vorschaden wurde fach- und sachgerecht behoben	Feststellung
Heckklappe	Ja	
Schiebetür hinten links	Ja	
Kotflügel vorne links	Ja	

Vorschaden	Der Vorschaden wurde fach- und sachgerecht behoben	Feststellung
Stoßfänger vorne	Ja	
Scheinwerfer links	Ja	

Anmerkungen

Zum Besichtigungszeitpunkt lagen keine ZB Teil I und keine Unterlagen zur Anzahl der Besitzer vor.
Fehlende Fahrzeugdaten wurden durch eine FIN bezogene Datensatzabfrage ergänzt.

Das Fahrzeug weist innen und außen alters- und laufleistungsanaloge Gebrauchsspuren auf.

Ausstattung gemäß VIN-Abfrage

Serienausstattung (nicht verifiziert)	
2.Sitzreihe Sitzbank klapp-, wickel- und herausnehmbar	Ablagefächer in Dachkonsole
Airbag Fahrer-/Beifahrerseite, Beifahrerairbag abschaltbar	Anti-Blockier-System (ABS)
Antriebsart: Frontantrieb	Ausstattung Basis
Automatische Fahrlichtschaltung (ALS)	Außenspiegel elektr. verstell- und heizbar
Außenspiegel schwarz lackiert, Türgriffe außen Wagenfarbe, Abdeckung Schiebetürleiste silber	Außenspiegel schwarz lackiert
Abdeckung Schiebetürleiste silber	Türgriffe außen Wagenfarbe
Bluetooth-Schnittstelle für Mobiltelefon	Bodenbelag hinten (Teppich)
Bodenbelag vorn (Teppich)	Dachreling/Dachträger Vorbereitung
Elektron. Stabilitäts-Programm (ESP) Bremsassistent, ASR/ABS, EDS, MSR	Fahrassistenz-System: Abbiegebremsefunktion und Ausweichunterstützung
Fahrassistenz-System: Multikollisionsbremse (Multi Collision Brake)	Fahrassistenz-System: Müdigkeitserkennung
Fahrassistenz-System: Spurhalteassistent (Lane Assist)	Fahrassistenz-System: Umfeldbeobachtungssystem (Front assist) mit City-Notbremsfunktion
Fensterheber elektrisch vorn	Frontkamera (Multifunktionskamera Frontscheibe)
Funkschlüssel (2) klappbar	Fzg. ohne Reifen-Reparaturkit
Gepäckraumabdeckung / Rollo	Geschwindigkeits-Regelanlage (Tempomat) inkl. Geschw.-Begrenzer
Getriebe 6-Gang	Getränkehalter vorn
Handschuhfach mit Klappe, beleuchtet	Heckklappe mit Verglasung
Heckleuchten Standard	Heckscheibe heizbar
Heckscheibenwischer	Innenausstattung: Dekoreinlagen matt
Innenspiegel abblendbar	Isofix-Aufnahmen für Kindersitz an Rücksitze (inkl. i-Size-Kindersitze)
Karosserie: 5-türig	Kindersicherung im Fahrgastraum elektr. betätigt
Klimaanlage	Lenkrad mit Multifunktion
Lenksäule (Lenkrad) mechan. verstellbar, Höhen-/Längsverstellung	Leuchtweitenregelung
Luftzusatzheizung elektrisch	Motor 2,0 Ltr. - 75 kW TDI
Multifunktionsanzeige Plus	Nichtraucher-Paket
Notrufsystem	Parkbremse elektrisch mit Auto-Hold-Funktion
PKW-Zulassung	Radioempfang digital (DAB+)
Radstand 2755 mm	Reifenkontroll-Anzeige
Schadstoffarm nach Abgasnorm Euro 6d	Scheibenwischer mit Intervallschaltung und Lichtsensor
Schiebetür links	Schiebetür rechts
SCR-System (AdBlue-Technologie)	Seitenairbag vorn mit Center-Airbag, Kopf-Airbag-Einheit vorn und hinten
Seitenfenster im Lade-/Fahrgastraum hinten links, fest	Seitenfenster im Lade-/Fahrgastraum hinten rechts, fest
Seitenfenster im Lade-/Fahrgastraum vorn links, fest	Seitenfenster im Lade-/Fahrgastraum vorn rechts, fest
Servolenkung elektronisch gesteuert (Servotronic)	Sicherheitsgurte hinten außen mit Gurtstraffer
Sicherheitsgurte vorn mit Gurtstraffer, höhenverstellbar	Sitz vorn links höhenverstellbar
Sitzbezug / Polsterung: Stoff Double Grid	Sonnenblenden mit Spiegel
Start/Stop-Anlage	Steckdose 12V im Koffer-/Laderaum
Türverkleidung Kunststoff, Armauflage in Stoff	Verbandkasten und Warndreieck
Verkleidung im Lade-/FG-Raum: Komfort	Verzurrösen im Gepäck-/Laderaum
Warnanlage für Sicherheitsgurte vorn und hinten	Wegfahrsperr (elektronisch)
Zentralverriegelung	Zentralverriegelung mit Fernbedienung

Sonderausstattung (verifiziert)			
App-Connect	✓	Audiosystem Composition (USB, Bluetooth, Touchscreen-Farbdisplay)	✓
Lautsprecher (6)	✓	Frontscheibe heizbar	✓
Gepäckraum-Abtrennung (Netztrennwand)	✓	Innenleuchten im Lade-/FG-Raum und Heckklappenleuchte LED	✓
Umfeldleuchte in Heckklappe	✓	Mittelarmlehne vorn höhen-/längsverstellbar, Ablagefach, Luftausströmer hinten	✓
Radvollabdeckungen / Radzierblenden	✓	Sonderlackierung Kirschrot	✓
Stahlfelgen 6,5x16 (schwarz)	✓	Verglasung hinten abgedunkelt (74 %)	✓
Winter-Paket	✓	Scheibenwaschdüsen heizbar	✓
Anzeige für Waschwasserstand und Behälter vergrößert	✓	Sitzheizung vorn	✓

Wertbeeinflussende Faktoren

Seite links (Angaben ohne MwSt.)	Reparaturkosten	MW
Spiegelgehäuse links Rahmen, verkratzt, Gebrauchsspur	0,00 €	0,00 €
Spiegelgehäuse links Kappe -lackiert-, verkratzt, lackieren (Bild 15, Bild 16)	490,09 €	171,53 €
Spiegelgehäuse links Rahmen, beschädigt, ersetzen (Bild 22)	264,35 €	92,52 €
Seite rechts (Angaben ohne MwSt.)	Reparaturkosten	MW
Tür vorne rechts, beschädigt, kalt drücken (Bild 17, Bild 18)	80,00 €	80,00 €
Reifen, Felgen, Radkappen (Angaben ohne MwSt.)	Reparaturkosten	MW
Reifen 2 x beiliegend, beschädigt, ersetzen (Bild 19, Bild 20, Bild 21)	383,81 €	383,81 €

Bei der Berechnung der einzelnen Beträge wurde für die Lackiervorbereitung ein Gesamtbetrag von 395,68 EUR berücksichtigt und auf die Lackierpositionen verteilt.

Wertermittlung (bezogen auf den Besichtigungszeitpunkt, Angaben ohne MwSt)

Reparaturkosten	1.218,25 €
Minderwert	727,86 €
Händlereinkaufspreis	7.878,15 €
Händlerverkaufspreis	9.285,71 €

Besichtigungsbedingungen

Bei dieser Besichtigung wurde eine äußere Inaugenscheinnahme am undemontierten Fahrzeug unter Berücksichtigung der vorgefundenen Besichtigungsbedingungen durchgeführt. Es werden keinerlei Eigenschaften von nicht geprüften oder nur eingeschränkt prüfbaren Bereichen des Fahrzeugs zugesichert.

Minderwert

Die festgesetzten Beträge für den Minderwert „MW“ entsprechen nicht den Reparaturkosten für die aufgeführten Beschädigungen sondern orientieren sich an Fahrzeugalter und Laufleistung.
Bei der Ermittlung des ausgewiesenen Fahrzeugwertes fanden diese Werte Verwendung. Berücksichtigt wurden nur überdurchschnittliche Beschädigungen.

Dieses Dokument enthält im Anhang die Fotodokumentation mit 22 Fotos.

Will, Luke Felix

Der Sachverständige, 30.04.2026

Fotoanlage



Bild 1



Bild 2

Fotoanlage



Bild 3



Bild 4

Fotoanlage



Bild 5



Bild 6

Fotoanlage



Bild 7



Bild 8

Fotoanlage



Bild 9



Bild 10

Fotoanlage



Bild 11



Bild 12

Fotoanlage



Bild 13

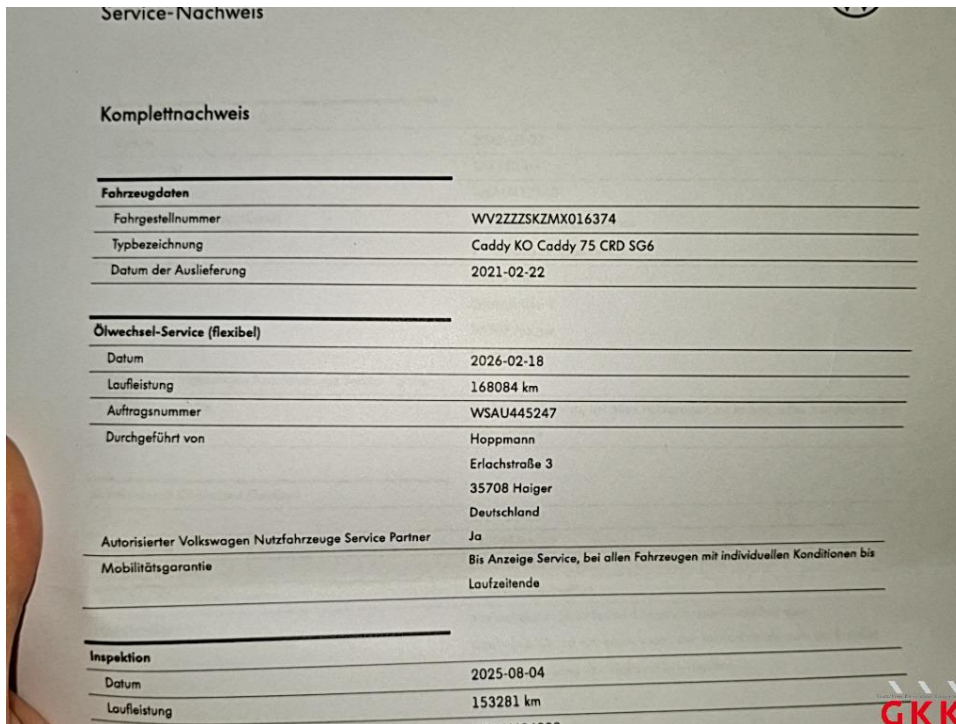

Bild 14

Fotoanlage



Bild 15 Spiegelgehäuse links, Kappe -lackiert-, verkratzt, lackieren



Bild 16 Spiegelgehäuse links, Kappe -lackiert-, verkratzt, lackieren

Fotoanlage



Bild 17 Tür vorne rechts, beschädigt, kalt drücken

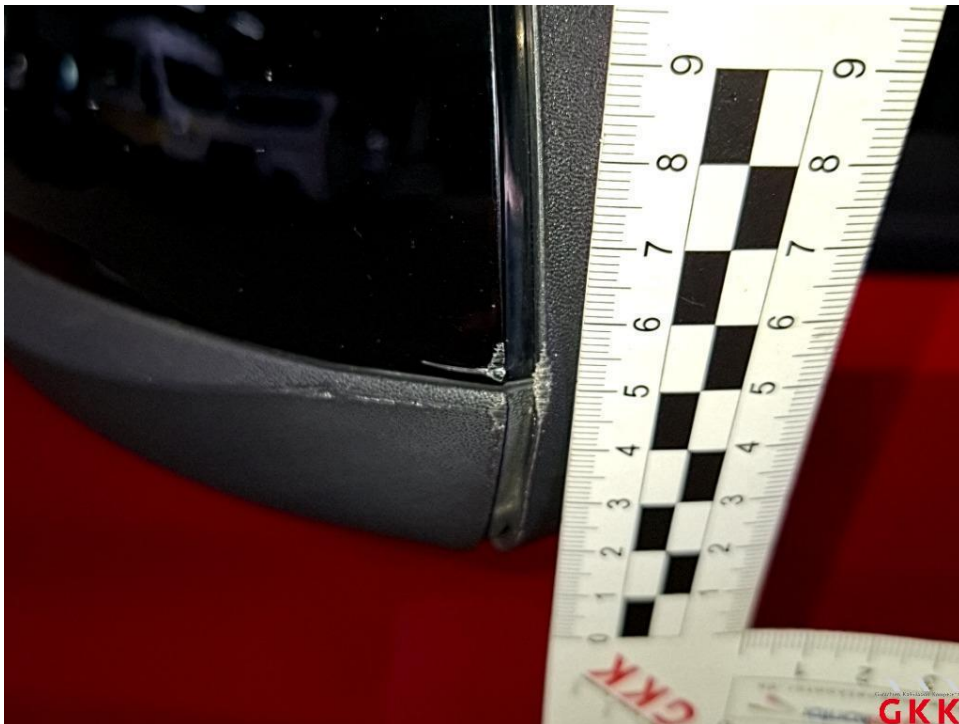

Bild 18 Tür vorne rechts, beschädigt, kalt drücken

Fotoanlage



Bild 19 Reifen, 2 x beiliegend, beschädigt, ersetzen



Bild 20 einseitig abgefahren Reifen, 2 x beiliegend, beschädigt, ersetzen

Fotoanlage



Bild 21 Nagelloch Reifen, 2 x beiliegend, beschädigt, ersetzen

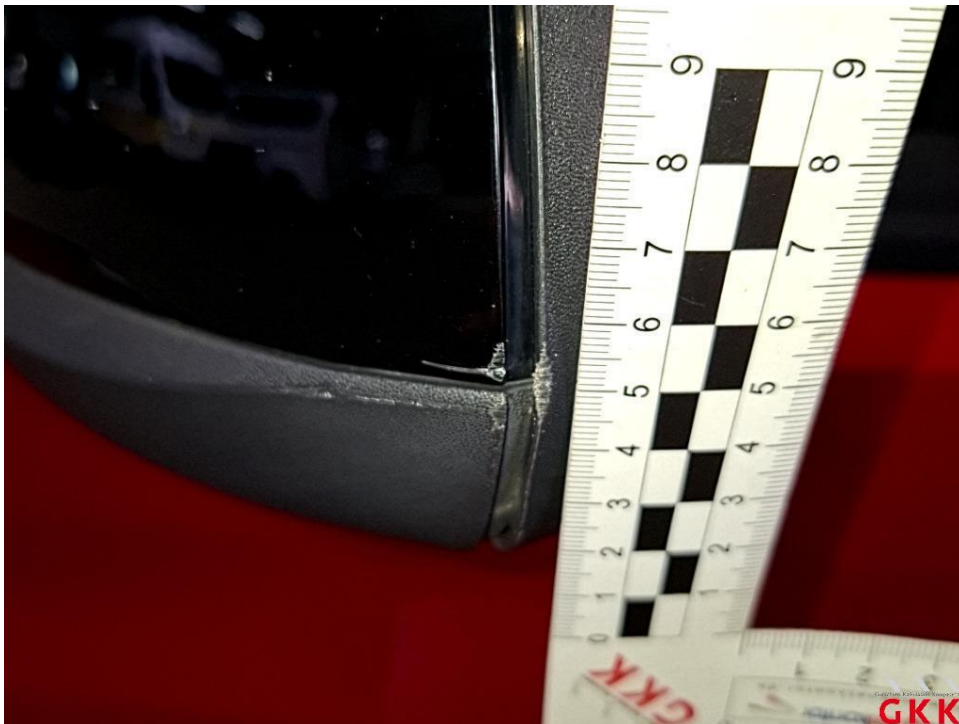

Bild 22 Spiegelgehäuse links, Rahmen, beschädigt, ersetzen