

**Resumen del
vehículo**

Matrícula: 2352MCN

Marca / Renault /

Modelo: CAP

Fecha	KMs	Intervención	Piezas	Taller
-------	-----	--------------	--------	--------

05/06/2024	30759	MANTENIMIENTO	Revisión	JAPEMASA SOLAR ((REN))
------------	-------	---------------	----------	---------------------------



RENAULT Captur Híbrido Enchufable

VIN	VF1RJB00169731202
Primera matriculación	29/11/2022
Kilometraje del vehículo	73.318 km

DETALLES DE LA INSPECCIÓN

Fecha de la inspección	5/5/2026 12:52:37	Descripción de la dirección de inspección	HARTMANN
------------------------	-------------------	---	----------

INFORMACIÓN DEL VEHÍCULO

Marca	RENAULT	Primera matriculación	29/11/2022
Modelo	Captur Híbrido Enchufable	Tipo de carrocería	Todocamino
VIN	VF1RJB00169731202	Tipo de combustible	Híbrido

DOCUMENTOS Y MANTENIMIENTO

Núm llaves	2	Documento de matriculación	No
Ficha Técnica	Sí	Tipo de libro de mantenimiento	Libro de mantenimiento presente
Manual de instrucciones	Sí		

ACCESORIOS

Cable de carga	Sí	Número de cables de carga (carga rápida)	1
Número de cables de carga	1		

NEUMÁTICOS

Neumáticos montados

Ubicación	Posición	Banda de rodadura	Fabricante	Dimensiones	Temporada de neumáticos	Tipo de llantas	Neumáticos Runflat
Delantera	Izquierda	4,0 mm	Goodyear	215/60 R 17 96 H	Verano	Acero	No aplica
Delantera	Derecha	4,0 mm	Goodyear	215/60 R 17 96 H	Verano	Acero	No aplica
Trasera	Izquierda	5,0 mm	Goodyear	215/60 R 17 96 H	Verano	Acero	No aplica
Trasera	Derecha	5,0 mm	Goodyear	215/60 R 17 96 H	Verano	Acero	No aplica

DAÑO

Exterior

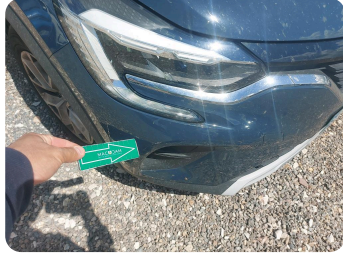

1 | Paragolpes Delantero

Tipo	Rayado
Modo de reparación	Pintar



2 | Parabrisas

Tipo	Roto
Modo de reparación	Reemplazar



3 | Paragolpes Tras

Tipo	Rayado
Modo de reparación	Pintar



4 | Rincón parachoques Tras IZ

Tipo	Rayado
Modo de reparación	Pintar

Fotos comerciales

