

» Übersicht

Auftrags-Nr: 1002406625
Besichtigt am: 31.03.2026 12:26
Berichts-Nr: 10407209
FIN: VSSZZZKJ0RR086635



Fahrzeugansicht - diagonal
vorne links



Fahrzeugansicht - diagonal
hinten rechts



Innenraum - Cockpit mit
Laufleistung

» Fahrzeugdaten

Fahrzeugkategorie:	Personenkraftwagen
Fahrzeugart:	Kompaktklasse
Hersteller:	Seat
Modell:	Arona
HSN / TSN:	7593 / ARI
Erstzulassungsdatum:	26.02.2024
Laufleistung:	18.600 km
Nachweis Kilometerstand:	Abgelesen
Farbe:	"Candy" Weiss
Farbe Dach:	"Candy" Weiss
Antriebsart:	Frontantrieb
Motorisierung/Kraftstoff:	Benzin
Hubraum:	1.000 ccm
Leistung:	81 kW (111 PS)
Fahrzeuglänge:	
Fahrzeughöhe:	
Fahrzeugbreite:	
Zulässiges Gesamtgewicht:	
Radstand:	
Anzahl Achsen:	2
Zylinder:	3
Schadstoffklasse:	Euro 6
Anzahl Türen:	4
Anzahl Sitze:	5
Getriebe:	Schaltgetriebe 6-Gang
Polsterart:	Stoff
Interieurfarbe:	Titanschwarz
Anzahl vorhandene Schlüssel:	2

» Dokumente & Wartung

Nächste HU:	
Zulassungsbescheinigung (ZBT1 Original) vorhanden:	Ja
Zulassungsbescheinigung entgegengenommen:	Ja
Kennzeichen entgegengenommen:	Beide
Wartungsheft:	Digital
Wartungsnachweis:	Nicht prüfbar
Datum der letzten Wartung:	
Km-Stand bei letzter Wartung:	

» Fahrzeugausstattung

2 Leseleuchten vorn	Einparkhilfe
3 Zyl.Ottomotor 1,0L Aggr. 05C.A	Einton-Signalhorn
3-Zyl.-Benzinmotor 1,0 l/81 kW TSI Grundmotor: TJ4/TC5, "TSI" "eTSI"	Elektronisches Stabilisierungsprogramm (ESP)
4 Türen	Embleme
6 Lautsprecher (passiv)	Extern, USB Typ-C nur Datenbuchse(n)
6-Gang-Schaltgetriebe "M6"	Fahrprofilauswahl und konv. Dämpfer
Abdeckungen für Leichtmetallräder	Fahrzeuge mit besonderen Produktaufwertungsmaßnahmen
Abgasendrohr hinten (Standard)	Fahrzeugklassen-Differenzierung -6F0-
Abgaskonzept, EU6 AP	Federbereich 12 nur Einbausteuerung keine Bedarfsprognose
Abwicklung Serie	Fensterheber mit Komfortschaltung und Abschaltsicherung, elektrisch
Airbag FS und BFS, ohne Knieairbag, mit BFS-Deaktivierung	Fertigungsablauf Standard
Aktivkohlebehälter (EVAP)	Formteilhimmel ungeteilt
Ambientelicht Ausführung 1	Frei konfigurierbares Kombiinstrument
Antenne für AM/FM Empfang, Diversity	Frischlufansaugung mit Aktivkohlefilter
Armaturentafel Standard	Front Assist inkl. City ANB ohne ACC
Außenspiegel links, konvex	Frontantrieb
Außenspiegel rechts, konvex	Frontscheibe, Wärmeschutzglas
Außenspiegel, elektrisch anklappbar und elektrisch einstell-/beheizbar	Frostschutz bis -25 Grad Celsius Toleranz bis -30 Grad C
Außenspiegelgehäuse und diverse Anbauteile in Wagenfarbe	Fußgänger- und Radfahrschutzmaßnahmen erweitert und vorausschauend
Ausströmer	Fußhebelwerk "Standard"
Batterie 320A (49Ah)	Ganzjahresreifen 195/55 R16 91V xl
Bauteilesatz ohne länderspezifische Bauvorschrift	Ganzjahresreifen auf 16"-Leichtmetallrädern
Berganfahrassistent	Gepäckraumabdeckung, klappbar
Betriebserlaubnis Nachtrag	Gepäckraumauskleidung (Ausf.1)
Bordliteratur in Deutsch	Geschwindigkeitsregelanlage plus Speed-Limiter
Bordwerkzeug	Gewichtsbereich 8 nur Einbausteuerung keine Bedarfsprognose
Chrom-Paket	Gurtkontrolle, E-Kontakt vorn und hinten, optisch und akustisch
Climatronic mit Stauluftregelung, FCKW-frei	Handbremshebelgriff in Leder
Dämpfung hinten, Sport	Heckscheiben-Wisch-Waschanlage mit Intervallschaltung
Dämpfung vorn	Hinterachse verstärkt (Ausführung 2)
Datenträger für EU, integriert	Höheneinstellung,manuell,für Vordersitze
Dekor-Einlagen	Innenleuchte im Fußraum vorn und hinten
Differenzialsperre (XDS) Dynamische Traktions Hilfe	Instrumenteneinsatz, Anzeige in KM/H
Digitaler Radioempfang	Kältemittel R1234yf
Drehstromgenerator 140 A	Kartenmaterial (Mapcare) (Europa)
Dreip.Automatikgurte hinten außen mit ECE-Label	Kein Sonderfahrzeug,Standard-Ausführung
Dreip.-Automatikgurte vorn,mit Gurt- klemmer ohne Höheneinstellung	Keine Aktionsausführung
Dreipunkt-Automatikgurt für mittleren Fondsitz	Kindersitzverankerung für Kindersitzsystem ISO FIX
ECO-Funktion	Kopfstützen hinten (3 Stück)
Einbau Differenzierung für Getriebe"MQ 200_GA" -- Fahrzeugteile --	Kopfstützen vorn

Kraftstoffsystem Otto-Einspritzer (Tropicalisiert)	Ohne Kamerasysteme/Umfeldsensorik
Kurzheck	Ohne Ladeboden
Landesverkaufsprogramm Deutschland	Ohne Lehnenentriegelung für Vordersitze
LED- Hauptscheinwerfer mit Linse	Ohne Lendenwirbelstütze in den Sitzlehnen
Ledersportmultifunktionslenkrad	Ohne Lichtassistent
LED-Kennzeichenbeleuchtung	Ohne Mittelarmlehne vorn
Leichtmetallräder 6 1/2J x 16	Ohne Oberflächenschutz mit zusätzlichen Transportschutzmaßnahmen
Lenksäule, axial u. vertikal einstellbar	Ohne Scheinwerferreinigungsanlage
Leuchtweitenregulierung, autom. dynamisch (reguliert sich im Fahrbetrieb)	Ohne Schubladen unter den Vordersitzen
Linkslenker	Ohne Sonderspezifikationen
Mirror Link plus Wireless "App" plus RSE (Vorbereitung)	Ohne Spurwechselassistent
Mit Multifunktionskamera	Ohne Überführungsausrüstung
Modul Boden hinten Ausführung 1	Ohne UNECE CS&SU
Müdigkeitserkennung	Ohne Verbandmaterial, ohne Warndreieck
Multifunktionsanzeige/Bordcomputer "FPK" Entry	Ohne Verkehrszeichenerkennung
Navigationsgerät-High	Ohne Wärmespeicher/Zusatzheizung
Navigationsystem	Ohne Waschwasser-Standanzeige
Nebelscheinwerfer	Ohne zus. Geräuschdämpfungsmaßnahmen für Innenraum
Nebelschlussleuchte	Ohne zus. Karosserieabdeckungen seitlich (Steinschlagschutz)
Nicht Heissland	Ohne zus. Triebwerks-Unterschutz
Nichtraucherausführung	Ohne Zusatz-/Standheizung
Normalausführung	Ohne zusätzliche Bereifung
Normal-Lackierung	Online-Dienst, mit OCU, mit Head Unit Codierung, ohne WFS-Verbund
Normalluftfilter	Optionsinfotainment (MIB3)
Normalsitze vorn	Pan-European-eCall
Ohne 2. Batterie	Pannen-Set
Ohne alternativ-Antriebssystem	Preisnachlass-Paket
Ohne Anhängervorrichtung	Radschrauben mit Diebstahlsicherung (nicht abschließbar)
Ohne Applikationen	Radstand
Ohne Aufnahmevorrichtung im Kofferraum	Rechtsverkehr
Ohne beheizbare Scheibenwaschdüsen	Regionscode " ECE " für Radio
Ohne besondere Farbausstattung	Reifen ohne Festlegung der Reifenmarke
Ohne besondere Karosseriemaßnahmen	Reifendruckkontrolle
Ohne CD-Wechsler/CD-Player	Rücksitzbank ungeteilt, Lehne geteilt umlegbar
Ohne Dacheinsatz (Volldach)	SBBR-Leuchte in LED-Technik
Ohne Dachreling / Dachlastträger	Schalthebelknopf/-Griff in Leder
Ohne erweitertem Sicherheitssystem	Scheiben seitlich und hinten in Wärmeschutzverglasung
Ohne Feuerlöscher	Scheibenbremsen hinten (Geomet D)
Ohne Fußmatten	Scheibenbremsen vorn (Geomet D)
Ohne Gepäck-Netze/Taschen an Rückenlehnen	Scheibenwischer-Intervallschaltung mit Licht/Regensensor
Ohne Heckspoiler	Schriftzugsatz
Ohne Individualeinbau	SEAT "Full LED"

SEAT CONNECT gen3 - Medien & Internet (Online-Infotainment)
SEAT CONNECT gen3 - Sicherheit & Service, Remote-Zugriff und Online-Infotainment
Seitenairbag vorn, mit Kopfairbag
Seitenschutzleiste
Serienkraftstoff-Erstbefüllung
Serviceanzeige 30000 km oder 2 Jahre (variabel)
Servolenkung
Sicherheitsinnenspiegel automatisch abblendbar
Sitzbezüge in Stoff
Sitzheizung für Vordersitze getrennt regelbar
Sonderpreis
Sonnenblenden mit Spiegel, Airbag-Label auf Beifahrersonnenblende
Spezielles Typschild für EG für M1-Pkw
Sprachsteuerung
Spurhalteassistent
Stabilisator vorn
Standard-Klimazonen
Start/Stop-Anlage mit Rekuperation
Stoßfänger Sport
Tagesfahrlicht mit Assistenzfahrlicht u.Coming- Leaving-home Funktion manuell
Telefonvorbereitung für Handy
Top-Sport-Ausstattung
Trägerfrequenz 433,92 bis 434,42 MHz
Tür und Seitenverkleidung
Typprüfland Deutschland
Typzeichen und Firmenemblem
Überhang hinten, kurz
Ultraschall-Einparkhilfe hinten
Variante
Version Standard
Wartungsintervallverlängerung
Wegfahrsperrung elektronisch
Werksinterne Steuerung Selbstabholer
Winterpaket
Zentralverriegelung m. FunkfernbedienungInnenbetätigung ohne Safesicherung
Zierleisten Standard

» Bereifung**MONTIERTE BEREIFUNG**

Hersteller	Ort	Position	Typ	Felge	Dimension	Profiltiefe
Vredestein	Vorne	Links	Ganzjahresreifen	Aluminium	195/55 R 16 91 V	5,0 mm
Vredestein	Vorne	Rechts	Ganzjahresreifen	Aluminium	195/55 R 16 91 V	5,0 mm
Vredestein	Hinten	Links	Ganzjahresreifen	Aluminium	195/55 R 16 91 V	7,0 mm
Vredestein	Hinten	Rechts	Ganzjahresreifen	Aluminium	195/55 R 16 91 V	7,0 mm

Reifen zulässig: Ja**Reifen verkehrssicher:** Ja**ERSATZ-/NOTRAD & ZUBEHÖR****Tirefit vorhanden:** Ja**Tirefit Ablaufdatum:** 10.2027**Kompressor vorhanden:** Ja

» Wertmindernde Faktoren

Nr	Bauteil	Schadensbeschreibung	Reparaturempfehlung
1	Heckscheibe	Kratzer	Optische Wertminderung

» Gebrauchsspuren

Nr	Bauteil	Schadensbeschreibung	Reparaturempfehlung
1	Heckklappe	Delle(n)	Akzeptabel (Gebrauchsspur)
2	Dach	Delle(n)	Akzeptabel (Gebrauchsspur)

» Merkantile Wertminderung

Vorschäden bekannt:	Nein
Vorschäden feststellbar:	Nein
Nachlackierungen vorhanden:	Nein
Lackschichtdickenmessung durchgeführt:	Ja - ohne Auffälligkeiten/Abweichungen

ERGEBNISSE DER LACKSCHICHTDICKENMESSUNG

Die Messwerte lagen im üblichen Bereich.

Pro Bauteil wurden mindestens 3 Messungen durchgeführt.

» Hinweise zum Zustandsbericht**Angaben zum Auftrag und zum Bewertungsumfang:**

Es wurde der Auftrag erteilt, einen Zustandsbericht über das beschriebene Fahrzeug zu erstellen.

Die Fahrzeugzustandsbewertung erfolgte auftragsgemäß auf Basis der vom Auftraggeber vorgegebenen Standards für Fahrzeugbewertungen. Die Feststellungen im Einzelfall trifft der Sachverständige aufgrund eigener Sachkunde und nach eigenem sachverständigen Ermessen.

Fahrzeug-Identifizierung:

VSSZZZKJ0RR086635

FIN abgelesen und stimmt mit Unterlagen überein

Allgemeinzustand:

Gereinigt

Besichtigungsbedingungen:

Ausreichend, Unzureichende Lichverhältnisse, Nässe

Hebebühne/Hubmittel benutzt:

Ja

Motorenlauf durchgeführt:

Ja

Fahrprobe durchgeführt:

Nein

» **Sonstige Bemerkungen**

Vorliegendes Exemplar wurde auf elektronischem Wege erzeugt. Es ist ohne Originalunterschrift gültig.

» Ansichtsfotos



Fahrzeugansicht - diagonal vorne links



Fahrzeugansicht - diagonal vorne rechts



Fahrzeugansicht - diagonal hinten links



Fahrzeugansicht - diagonal hinten rechts



Innenraum - Cockpit mit Laufleistung

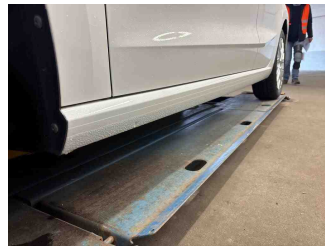

Seitenansicht - Schweller links

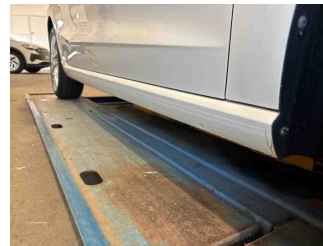

Seitenansicht - Schweller rechts

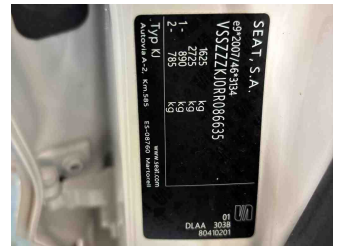

Fahrzeug - Typenschild/Fahrgestellnummer



Räder - Rad montiert vorne links

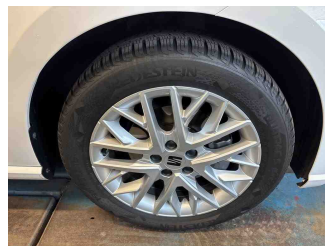

Räder - Rad montiert vorne rechts

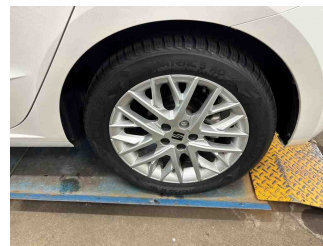

Räder - Rad montiert hinten links

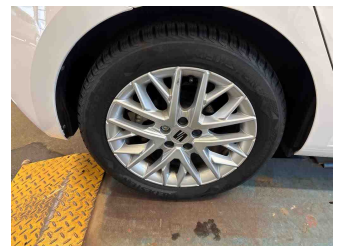

Räder - Rad montiert hinten rechts



Innenraum - Mittelkonsole



Fahrzeug - Motorraum offen

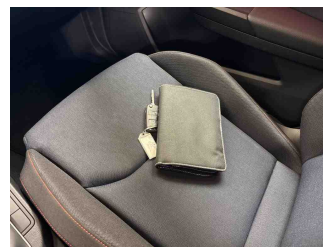

Equipment - Boardmappe/ Securitybag



Innenraum - Kofferraum

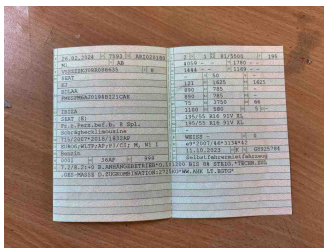

Fahrzeug - abgegebene ZB1

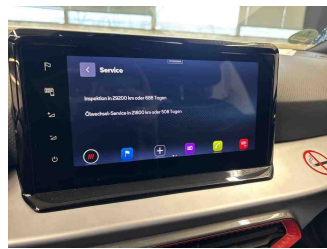

Fahrzeug - Serviceunterlagen /
Wartungsnachweis

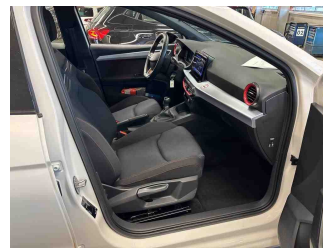

Innenraum - vorne



Innenraum - hinten

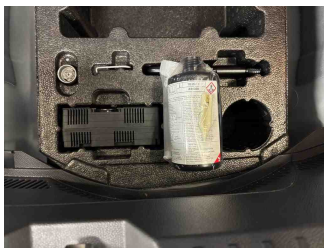

Räder - Haltbarkeitsdatum
Tirefit

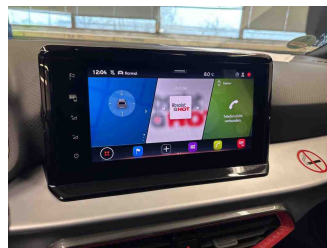

Innenraum -
Navigationsgerät/Radio

» **Beschädigungsfotos**

WERTMINDERNDE FAKTOREN

1 - Heckscheibe - Kratzer - Optische Wertminderung

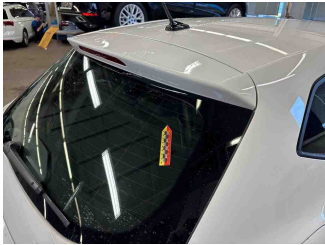

GEBRAUCHSSPUREN

1 - Heckklappe - Delle(n) - Akzeptabel (Gebrauchsspur)

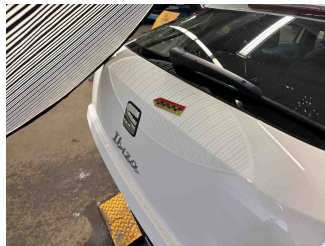
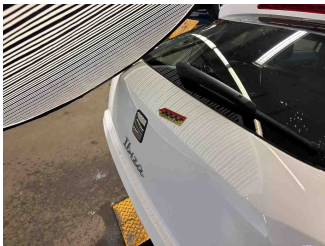

2 - Dach - Delle(n) - Akzeptabel (Gebrauchsspur)

