

49. CO₂-Emissionen / Kraftstoffverbrauch / Stromverbrauch:
 1. Alle Antriebsarten außer reinen Elektrofahrzeugen (falls zutreffend)

NEFZ-Werte	CO ₂ -Emissionen		Kraftstoffverbrauch [l/100km]	
	Benzin/ Diesel [g/km]	Gas: CNG/LPG [g/km]	Benzin/ Diesel [l]	Gas: CNG/LPG [m ³ /l]
Innerorts	182	---	7.9	---
Außerorts	146	---	6.4	---
Kombiniert	159	---	6.9	---
Gewichtet, kombiniert	---	---	---	---

- Abweichungsfaktor (falls zutreffend):
 Differenzierungsfaktor (falls zutreffend):
 Reine Elektrofahrzeuge und extern aufladbare Hybridfahrzeugen (falls zutreffend)
 Stromverbrauch (gewichtete, kombiniert) [Wh/km]:
 Elektrische Reichweite [km]:
 Fahrzeug mit Ökoinnovation(en) ausgestattet: ja
 Allgemeiner Code der Ökoinnovation(en): e1 29
 3.1. Gesamteinsparungen von CO₂-Emissionen durch die Ökoinnovationen
 3.2.1. NEFZ-Einsparungen (falls zutreffend) 3.2.2. WLTP-Einsparungen (falls zutreffend)
 Benzin/Diesel [g/km]: --- Gas (CNG/LPG) [g/km]: 1.14
 Gas (CNG/LPG) [g/km]: --- Sonstige [g/km]: ---
 Sonstige [g/km]: ---
 Alle Antriebsarten außer reinen Elektrofahrzeugen (falls zutreffend)

WLTP-Werte	CO ₂ -Emissionen		Kraftstoffverbrauch [l/100km]	
	Benzin/ Diesel [g/km]	Gas: CNG/LPG [g/km]	Benzin/ Diesel [l]	Gas: CNG/LPG [m ³ /l]
Niedrig	242	---	10.7	---
Mittel	193	---	8.5	---
Hoch	169	---	7.5	---
Extra hoch	195	---	8.6	---
Kombiniert	193	---	8.5	---
Gewichtet, kombiniert	---	---	---	---

- 5.1. Reine Elektrofahrzeuge 5.2. Extern aufladbare Hybridfahrzeugen (falls zutreffend)
 Stromverbrauch [Wh/km]:
 Elektrische Reichweite [km]:
 Elektrische Reichweite innerorts [km]:
 Elektrische Reichweite (EAER) [km]:
 Innerorts [km]:
 Elektrische Reichweite (EAER city) [km]:

52. Anmerkungen:
 NO.30.: A1 max 1585#NO.30.: A2 max 1575#NO.16.2.: mit Anhänger Achse 2: +95 kg#
 NO.35.: alt. zu Pos35 mit abw. Werten zu Pos49:##235/45 R20 100V XL#8,0JX20 ET41
 ;##235/50 R19 99V#7,0JX19 ET43;##235/55 R18 100V#7,0JX18 ET43;##251/40 R20 101V
 XL#8,5JX20 ET38;##255/45 R19 100V#8,5JX19 ET38;##235/50 R19 103H XL M+S#7,0JX19
 ET43;##235/55 R18 104H XL M+S#7,0JX18 ET43#NO.35.: nur mit Radhausverbreiterung
 : 255/45R19, 255/40R20;##

VOLKSWAGEN

EG - Übereinstimmungsbescheinigung



Vollständige Fahrzeuge

Der Unterzeichner bestätigt hiermit, dass das Fahrzeug

- 0.1. Fabrikmarke (Firmenname des Herstellers):
- 0.2. Typ:

0.2.1. Handbezeichnung:

0.2.3.1. Kennung der Interpolationsfamilie:

0.2.3.2. Kennung der ATCT-Familie:

0.2.3.3. Kennung der PEMS-Familie:

0.2.3.4. Kennung der Fahrwiderstandsmatrix-Familie:

0.2.3.5. Kennung der Familie periodischer Regenerierung:

0.2.3.6. Kennung der Familie periodischer Regenerierung:

0.4. Fahrzeugklasse:

0.5. Firmenname und Anschrift des Herstellers:

0.6. Anbringungsstelle und Anbringungsart der vorgeschriebenen Schilder:

Anbringungsstelle der Fahrzeug-Identifizierungsnummer:

0.9. Firmenname und Anschrift des Bevollmächtigten des Herstellers:

0.10. Fahrzeug-Identifizierungsnummer:

0.11. Herstellungsdatum des Fahrzeuges:

Wolfsburg 2022-08-27

ppa

Christiane Engel

Leiter Technische Konformität

DEU390 B 21747 R11 ZBT II wurde erstellt

CIU0414260riginal

046CC0146737
 www.PS-Team.de

VOLKSWAGEN, VW

5N

ACDNNAX1

AD7AD7G0006L7T6NVNR24B1TBSB0M1G1S

TIGUAN

IP-MQB37AS_B3_0821-WW-1

AT-50A_0V_0228_000-WW-1

01-VW-X-715W_5N_DNNA_AD7_0_B_1_0-000

RL-DQ381_7A_17_020-WW-1

PR-AU_00109_00_000-WW-1

EV-5N_APW_D_BOABXX-WVG-1

M1G

Volkswagen AG

Berliner Ring 2

DE-38440 Wolfsburg

An der Linken od. rechten B-Säule, geklebt

Im Motorraum rechts

WVGZZZ5N4NM170332

2022-08-27

Wolfsburg 2022-08-27

ppa

Christiane Engel

Leiterin Qualitätssicherung

WVGZZZ5N4NM170332

HXT1941832022 000247 26828287

HSN: 0603 00089

1. Anzahl der Achsen/Räder: 2 / 4

3. Antriebsachsen (Anzahl, Lage): 2, Achse 1/2
Gegenseitige Verbindung der Antriebsachsen: Kardanwelle

3.1. Angabe, ob das Fahrzeug nicht-automatisiert /teilautomatisiert/vollautomatisiert ist: nicht automatisiert

4. Radstand [mm]: 2789

4.1. Achsabstand [mm]: 2789

5. Länge [mm]: 4726

6. Breite [mm]: 1859

7. Höhe [mm]: 1673

13. Masse in fahrbereitem Zustand [kg]: 1775

13.2. Tatsächliche Masse des Fahrzeugs [kg]: 1870

16. Technisch zulässige Höchstmassen:

16.1. Technisch zulässige Gesamtmasse in beladenem Zustand [kg]: 2470

16.2. Technisch zulässige maximale Masse je Achse (1./2.) [kg]: 1190 / 1330

16.4. Technisch zulässige Gesamtmasse der Fahrzeugkombination [kg]: 4970

18. Technisch zulässige maximale Anhängermasse bei Beförderung eines Deichselanhängers [kg]: -----

18.3. Zentralachsanhängers [kg]: 2500

18.4. Ungebremsten Anhängers [kg]: 750

19. Technisch zulässige Stützlast am Kupplungspunkt [kg]: 100

20. Hersteller des Motors: Volkswagen AG

21. Baumusterbezeichnung gemäß Kennzeichnung am Motor: DNN

22. Arbeitsweise: Fremdzündung / 4-Takt

23. Reiner Elektrobetrieb: nein

23.1. Art des [Elektro-]Hybridfahrzeugs: -----

24. Anzahl und Anordnung der Zylinder: 4; in Reihe

25. Hubraum [cm³]: 1984

26. Kraftstoff: Benzin

26.1. Einstoffmotor / bivalenter Antrieb / Flexfuelmotor / Zweistoffmotor: Fzg. mit Einstoffbetrieb

26.2. Typ des Zweistoffmotors: -----

27. Höchstleistung: 140.00 bei 4200

27.1. Höchste Nutzleistung [kW bei min⁻¹] (Verbrennungsmotor):

27.3. Höchste Nutzleistung [kW] (Elektromotor): -----

27.4. Höchste 30-Minuten-Leistung [kW] (Elektromotor): -----

28. Getriebe (Typ): automatisch

Gang: -----

28.1. Übersetzungsverhältnisse: -----

28.1.2. Übersetzung des Achsgetriebes: -----

Gesamtübersetzung: -----

29. Höchstgeschwindigkeit [km/h]: 213

30. Spurweite Achse 1/2 [mm]: 1575 / 1565

35. Angebrachte Reifen / Felgen / Energieeffizienzklasse / Reifenklasse zur Bestimmung der CO₂-Emissionen: / 8,5JX19 ET38 / B / C1

Achse 1: 255/45 R19 100V / 8,5JX19 ET38 / B / C1

Achse 2: 255/45 R19 100V / 8,5JX19 ET38 / B / C1

36. Anhänger-Bremsanschlüsse: -----

38. Code des Aufbaus: AC

40. Farbe des Fahrzeugs: WEISS

41. Anzahl und Anordnung der Türen: 5 / li. 2, re. 2, hi. 1

42. Anzahl der Sitzplätze (einschließlich Fahrersitz): 7

42.1. Sitz(e), der (die) nur zur Verwendung bei stehendem Fahrzeug bestimmt ist (sind): -----

42.3. Anzahl der für Rollstuhlfahrer zugänglichen Sitzplätze: -----

46. Geräuschpegel: -----

Standgeräusch [dB(A) bei min⁻¹]: 75.00 bei 3750

Fahrgeräusch [dB(A)]: 70.00

47. Abgasnorm: EURO 6 AP

47.1. Parameter für die Emissionsmessung von Wind: -----

47.1.1. Prüfmasse [kg]: 1966

47.1.2. Querschnittsfläche [m²]: -----

47.1.3. Straßenlastkoeffizienten

f ₀ (47.1.3.0.)	f ₁ (47.1.3.1.)	f ₂ (47.1.3.2.)
166.9	0.753	0.03921

f₀ [N] / f₁ [N/(km/h)] / f₂ [N/(km/h)²]:

47.2. Fahrzyklus: 3b

47.2.1. Fahrzyklusklasse: -----

47.2.2. Miniaturisierungsfaktor (f_{asc}): nein

47.2.3. Begrenzte Geschwindigkeit: 715/2007*2018/1832AP

48. Abgasemissionen: 1.2. Prüfverfahren: Typ I (NEFZ-Mittelwerte, WLTP-Höchstwerte) [mg/km] / WHSC (EURO VI) [mg/kWh]

	CO	THC	NMHC	NO _x	THC+NO _x	NH ₃ [ppm]	Partikel	Partikel #
Benzin/ Diesel	178.1	19.2	16.9	16.1			0.0200	2.16E10
Gas								
andere								

2.2. Prüfverfahren: WHTC (EURO VI) [mg/kWh]

	CO	THC	NMHC	CH ₄	NO _x	NH ₃ [ppm]	Partikel	Partikel #
Benzin/ Diesel								
Gas								
andere								

48.1. Rauch (korrigierter Wert des Absorptionskoeffizienten) [m⁻¹]: -----

48.2. Ggf. angegebene höchste RDE-Werte: NO_x [mg/km] Partikelzahl mit Exponent [# / km]

Vollständige RDE-Fahrt: 60.0 E11

Innerstädtische RDE-Fahrt: 60.0 E11



Bild 1 : Diagonal vorn links



Bild 2 : Diagonal vorn rechts



Bild 3 : Diagonal hinten rechts



Bild 4 : Diagonal hinten links

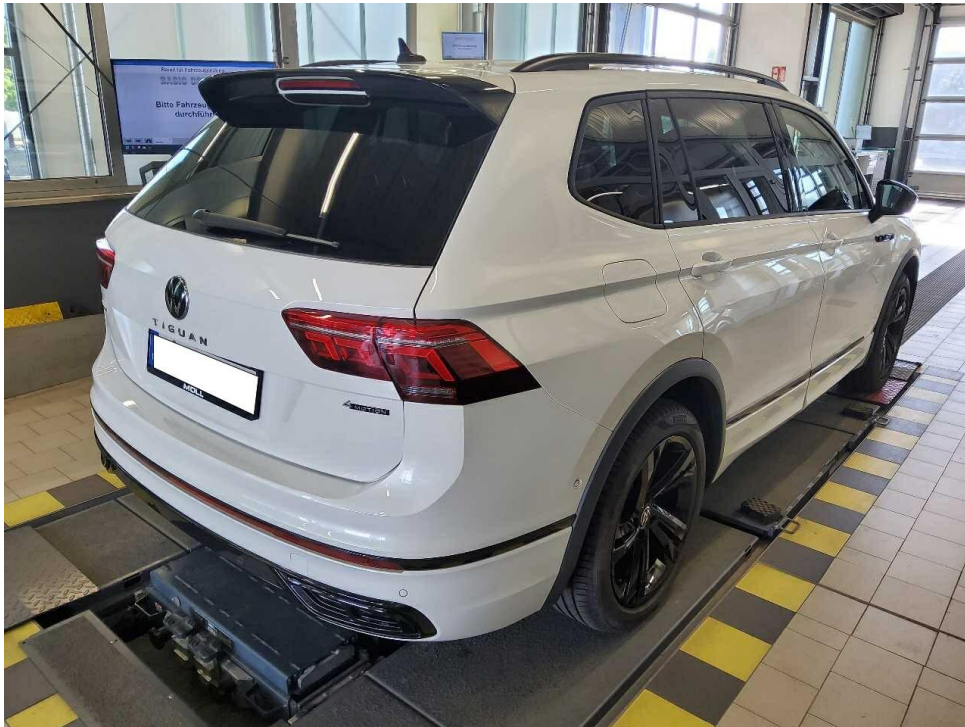

Bild 5 : Fahrzeugunterseite

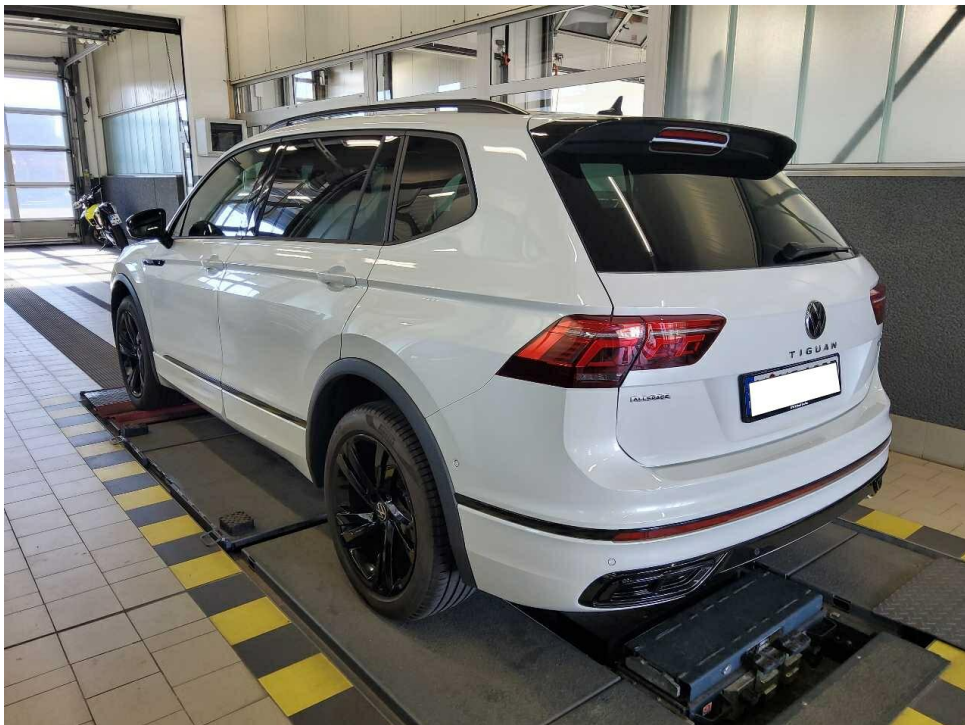

Bild 6 : Kombiinstrument (betriebsbereit) mit Km-Stand



Bild 7 : Serviceintervallanzeige



Bild 8 : Durch geöffnete Fahrertüre: Fahrersitz, Armaturenbrett und Schalthebel



Bild 9 : Durch geöffnete hintere Tür: Rücksitzbank



Bild 10 : Mittelkonsole (Radio/Navi eingeschaltet)



Bild 11 : Serviceheft letzter Eintrag, alle Fahrzeugschlüssel, Bordmappe

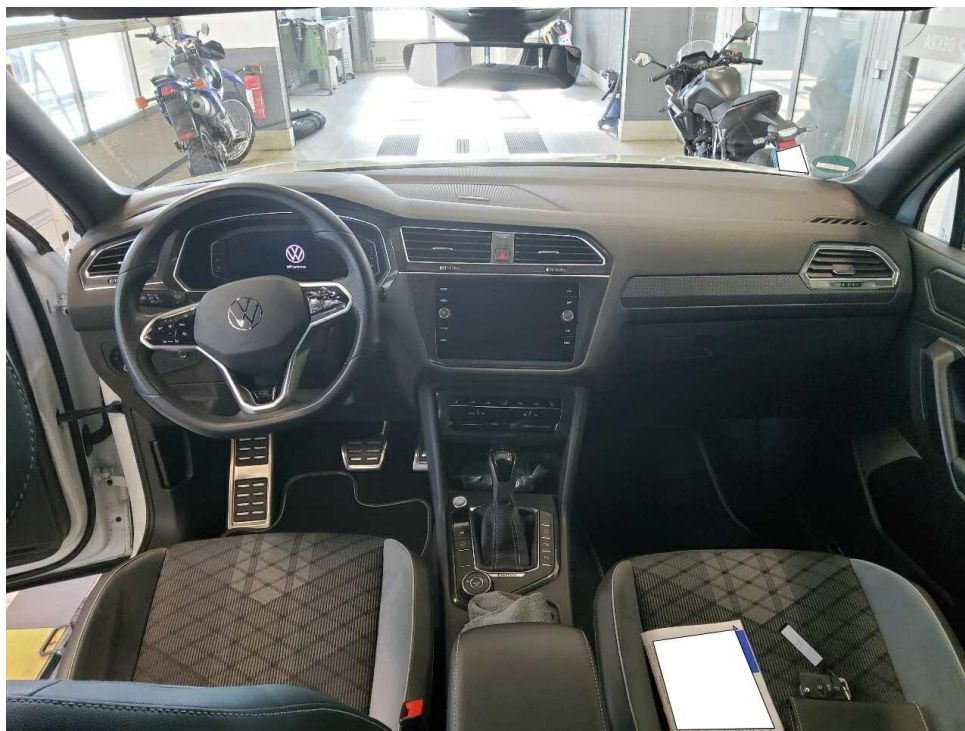

Bild 12 : ZLB Teil 1 (ohne Halterdaten)

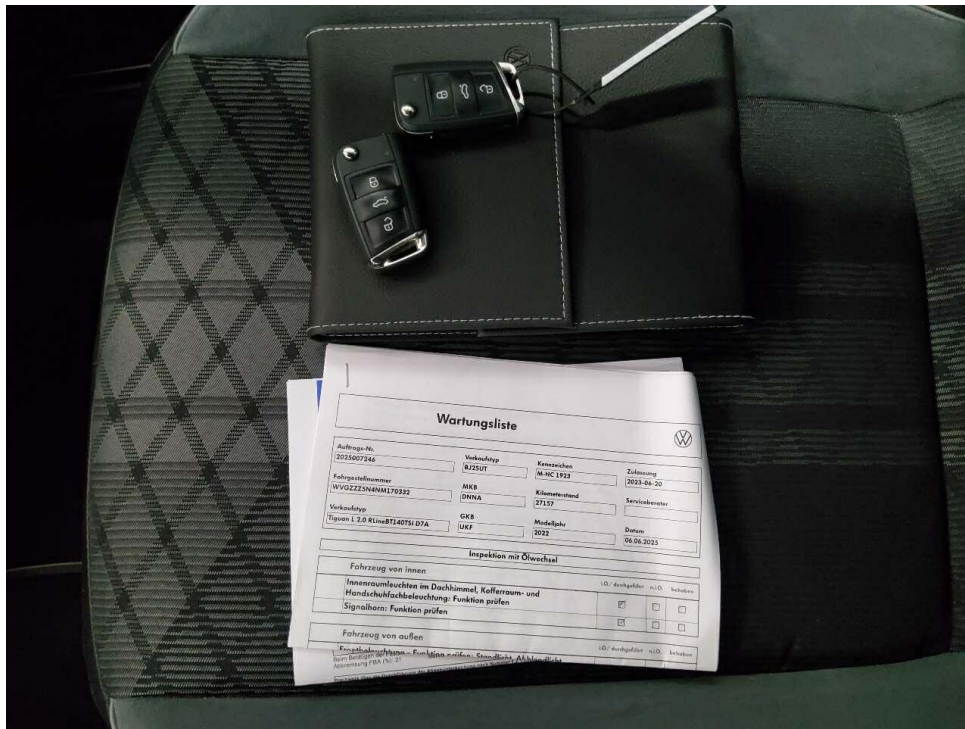

Bild 13 : Lenkrad, zerkratzt, smart repair

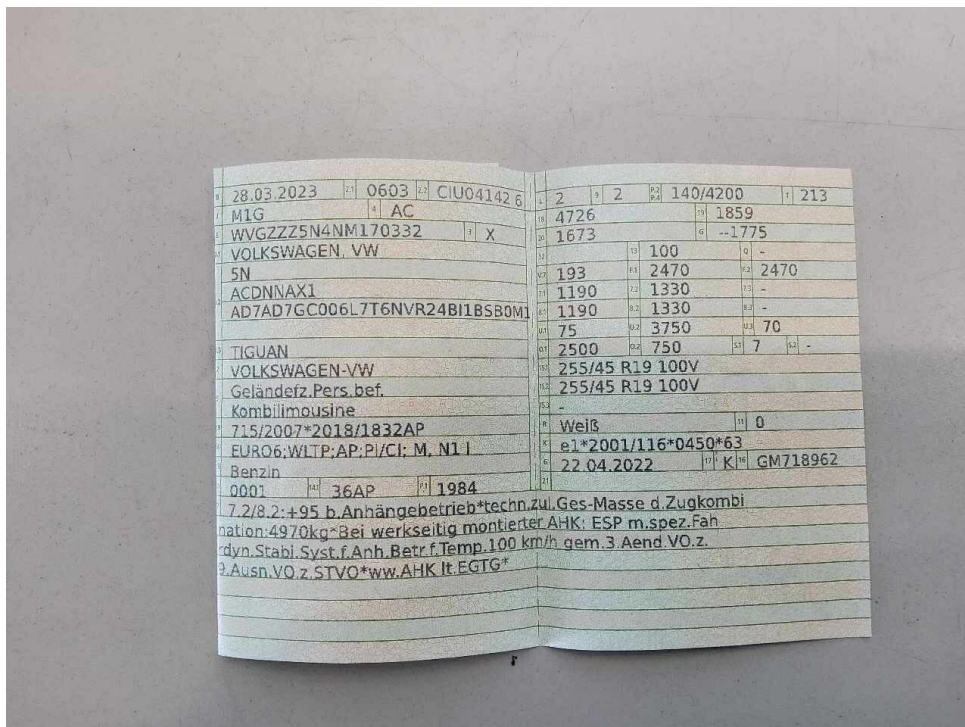

Bild 14 : Lenkrad, zerkratzt, smart repair



Bild 15 : Heckschürze hinten unten Lackierung, verschrammt, Gebrauchsspur



Bild 16 : Stoßfänger hinten Lackierung, verschrammt, Gebrauchsspur



Bild 17 : Stoßfänger hinten Lackierung, verschrämmt, Gebrauchsspur



Bild 18 : Motorabdeckung, Tierversiss

MOBILITY CONCEPT

LVV Nr 5361045
Hersteller VW
Model Tiguan
Variante R Line 2.0 TSI
Listenpreis 48.058,82
VIN WVGZZZ5N4NM170332
Erstzulassungsdatum 1.3.2023
Kennzeichen M HC1923

Schadensfälle der int. Belegnummer: 5361045

30.06.2026

Schadennummer	Unfalldatum	Beschädigung	Schadenhöhe in EUR
2026108848	07.06.2026	Windschutzscheibe gerissen	

- Seite 1 von 1 -

Zustandsbericht / Minderwertgutachten

Vorgang

Auftraggeber: Mobility Concept GmbH, Grünwalder Weg 34, 82041 Oberhaching
 Besichtigung: 19.06.2026

Bemerkungen

Diese Dienstleistung wurde entsprechend den Vorgaben des Auftraggebers (Kriterien der fairen Fahrzeugbewertung) erstellt. Im Einzelfall können Abweichungen zum DEKRA Standard vorliegen.
 Bei der Lackschichtdickenmessung wurden bei mindestens drei Messungen pro Bauteil Lackschichtdicken von 110 µm bis 160 µm festgestellt.
 Es wurde eine optische Überprüfung auf Vorschäden und eine Lackschichtdickenmessung vorgenommen. Die augenscheinliche Überprüfung sowie die Lackschichtdickenmessung ergaben keine Hinweise auf Nachlackierungen, Instandsetzungsarbeiten oder reparierte Vorschäden.
 Die vorgefundenen Besichtigungsbedingungen waren ausreichend. Das Fahrzeug / Objekt wurde von oben und auf einer Hebebühne von unten besichtigt. Im Rahmen der Fahrzeug / Objektbesichtigung wurde ein Probelauf des Motors durchgeführt.
 Für die Bearbeitung des Vorganges standen folgende Unterlagen zur Verfügung: - Fz-Schein/Zul.Beschein. Teil I
 2 Hauptschlüssel, 0 Nebenschlüssel vorgelegt.

Fahrzeugdaten

Erstzulassung	28.03.2023	Letzte Zulassung	28.03.2023
Hersteller	VW	Typ / Verkaufsbez.	Tiguan Allspace 2.0 TSI OPF 4Motion DSG R-Line
Aufbauart	Geländewagen	Türen	5
Sitzplätze	7	Fahrzeug-Ident.-Nr.	WVGZZZ5N4NM170332
HSN / TSN	0603 / CIU	Schlüssel-Nr.	40528796
Km-Stand abgelesen	38239	Nächste HU §29 StVZO	03 / 2028
Energiequelle / Kraftstoff	Benzin	Zylinderanzahl	4 / Reihenmotor
Leistung (kW)	140	Hubraum (ccm)	1984
Schadstoffklasse:	EURO6;WLTP;AP;PI/CI; M, N1 I	Antriebsart	Allrad
Getriebe / Gänge	Automatik / 7	Felgen	Leichtmetall
Farbe	oryxweiss perlmutteffekt (OK1)	Polster / Farbe	Teilleder / Grau

Es wird unterstellt, dass die Gesamtlauflistung dem abgelesenen Km-Stand entspricht.

Räder / Reifen

Achse	Reifenbezeichnung	Hersteller/Typ	Art	Profiltiefe
1 links	255 / 45 R 19 100 V	Pirelli / Scorpion FSL	S / O	7 mm
rechts	255 / 45 R 19 100 V	Pirelli / Scorpion FSL	S / O	7 mm
2 links	255 / 45 R 19 100 V	Pirelli / Scorpion FSL	S / O	7 mm
rechts	255 / 45 R 19 100 V	Pirelli / Scorpion FSL	S / O	7 mm

Ersatzrad/Pannenset kein Ausstattungsgegenstand

S/ Sommer; /O Original;

Serienausstattung

Serie: Ablagefächer in der Dachkonsole, Airbag für Fahrer und Beifahrer inkl. Knie-Airbag auf der Fahrerseite, Airbag, Kopfairbagsystem inkl. Seitenairbags vorn, Airbag: Seitenairbags für die äußeren Sitze der 2. Sitzreihe, Allradantrieb permanent 4MOTION, App-Connect inkl. App-Connect Wireless für Apple CarPlay und Android Auto, Automatische Distanzregelung ACC "stop & go" mit Geschwindigkeitsbegrenzer, Außenspiegel elektrisch einstellbar und beheizbar, Außenspiegelgehäuse silber lackiert, Bergabfahrassistent, Bremsleuchte, dritte, Chrom-Applikationen an Spiegeleinstell-, Fensterheberschaltern, Türzuziehgriffen, Chromleisten an den Seitenfenstern, Dachreling silber eloxiert, Dekoreinlagen "Carbon Grey", Display: Digital Cockpit Pro, mehrfarbig, verschiedene Info-Profile wählbar, Einparkhilfe, Einstiegsleisten vorn in Aluminium, mit "R-Line"-Logo, Elektronische Parkbremse inkl. Auto-Hold-Funktion, Elektronisches Stabilisierungsprogramm mit Gegenlenkunterstützung, Fahrassistent "Travel Assist" und Spurhalteassistent "Lane Assist", Fahrlichtschaltung automatisch, mit Tagfahrlicht, Fahrprofilauswahl, Fensterheber elektrisch vorn und hinten, Frontscheibe in Verbundsicherheitsglas, wärme- und geräuschkämmend, Fußgängererkennung, Gepäckraumbeleuchtung, Gepäckraumboden in 2 Stufen höhen einstellbar, Getriebe: 7-Gang DSG, Heckklappe mit elektrischer Öffnung und Schließung, Öffnungswinkel einstellbar, Heckscheibe heizbar, Heckscheibenwischer mit Intervallschaltung, Heckspoiler im R-Styling, ISOFIX-Halteösen, auch für i-Size-Kindersitze, Innenspiegel automatisch abblendend, Kennzeichenbeleuchtung in LED-Technik, Klimaanlage " Air Care Climatronic", Kopfstützen (3) hinten, Kopfstützen vorn, LED-Matrix-Scheinwerfer - IQ.LIGHT, LED-Scheinwerfer mit Schlechtwetterlicht und Abbiegelicht, Lackierung: Uni, Lenkrad: Multifunktions-Sportlenkrad in Leder, beheizbar, mit Schaltwippen, Leseleuchten 2 vorn und 2 hinten, Leuchte im Fußraum vorn, Make-up-Spiegel beleuchtet in den Sonnenblenden, Mittelarmlehne vorne, Müdigkeitserkennung, NichtraucherAusführung, Notbremsassistent "Front Assist", Notruf-Service, Ottopartikelfilter, Paket: Winter, Pedale in Edelstahl, Polster: Stoff innenwangen in "ArtVelours, Proaktives Insassenschutzsystem in Verbindung mit "Front Assist", Radio, Radiozubehör: 8 Lautsprecher, Radiozubehör: Digitaler Radioempfang DAB+, Regensensor, Reifenkontrollanzeige, Räder: AirStop-Reifen 255/45 R 19, rollwiderstandsoptimiert, Räder: Entfall Tire Mobility Set, Räder: Leichtmetall (4) "Valencia" 8,5 J x 19, Volkswagen R, Schalthelbelknopf in Leder, Schubladen unter den Vordersitzen, Servolenkung elektromechanisch, Sicherheitsgurte: Dreipunkt-Automatiksicherheitsgurte vorn mit Höheneinstellung und Gurtstraffer, Sitze: Beifahrersitzlehne komplett umklappbar, Sitze: Lendenwirbelstützen vorn, Sitze: Top-Komfortsitze vorn, Sitze: Vordersitze beheizbar, Sitze: Vordersitze mit Höheneinstellung, Start-Stopp-System mit Bremsenergie-Rückgewinnung, Steckdose, 12-Volt, Steckdose: 2 USB-C-Schnittstellen vorn, Stoßfänger in Wagenfarbe, im "R-Line"-Styling, Telefonschnittstelle, Textilfußmatten vorn und hinten, Verbandtasche, Warndreieck und Warnweste, Vorbereitet für spätere Freischaltung: Navigationsfunkt. "Discover Media" inkl. "Streaming&Internet", Wegfahrsperrung, elektronisch, Wärmeschutzverglasung grün, seitlich und hinten, Zentralverriegelung ohne Safe-Sicherung, mit Funkfernbedienung, und 2 Funkschlüsseln

Sonderausstattung

Code	Bezeichnung
1M6	Anhängevorrichtung anklappbar
6YD	Außenspiegel elektrisch einstell-, anklapp und beheizbar
WD1	Diebstahlwarnanlage mit Safe-Sicherung
KS2	Display: Head-up-Display
WFH	Frontscheibe drahtlos beheizbar
RBD	Navigationssystem "Discover Media" inkl. "Streaming & Internet"
PE2	Paket: "Easy Open & Close" mit Safe-Sicherung
WBS	Paket: Design-Paket "Black Style"
7X5	Parklenkassistent "Park Assist" inkl. Einparkhilfe
KA2	Rückfahrkamera "Rear View"
PG4	Sitze: 2 Einzelsitze in der 3. Sitzreihe
QH1	Sprachbedienung
9IJ	Telefonschnittstelle "Comfort" mit induktiver Ladefunktion

Allgemeinzustand und Wartung

Abgesehen von den beschriebenen Schäden/Mängeln weist das Fahrzeug/Objekt einen, bezogen auf Alter und Nutzung, üblichen Gesamtzustand auf.

Wartungsnachweis: digital
letzte Wartung: am 06.06.2025 bei Kilometerstand 27.157
bis Wartung verbleiben: 19.000 km oder 352 Tage (zum Besichtigungszeitpunkt)

Nicht akzeptierter Zustand / Ausstehende Reparaturen

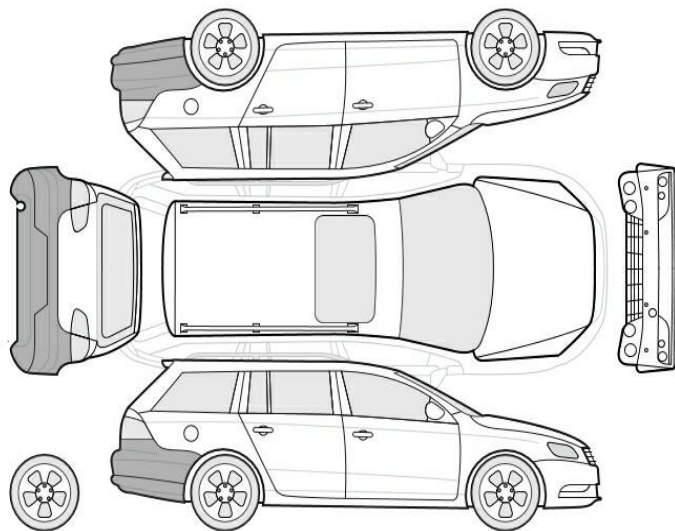

Bezeichnung des Schadens / Rep.-Weg

1. Motorabdeckung, Tierversiss, erneuern (Bild 18)
2. Lenkrad, zerkratzt, smart repair (Bild 13, 14)

Akzeptierter Zustand / Gebrauchsspuren

Folgende Schäden sind in Anbetracht des Alters, der Laufleistung und dem Einsatzzweck als Gebrauchsspur einzustufen.

Bezeichnung des Schadens

Stoßfänger hinten Lackierung, verschrammt, Gebrauchsspur (Bild 16, 17)
Heckschürze hinten unten Lackierung, verschrammt, Gebrauchsspur (Bild 15)