

49. CO<sub>2</sub>-Emissionen / Kraftstoffverbrauch / Stromverbrauch:

1. Alle Antriebsarten außer extern aufladbare Hybridfahrzeuge (falls zutreffend):

WLTP-Werte	CO <sub>2</sub> -Emissionen			Kraftstoffverbrauch [l/100km]			Stromverbrauch [Wh/km]
	Benzin/ Diesel	Gas: CNG/LPG	sonstige	Benzin/ Diesel	Gas: CNG/LPG	sonstige	
	[g/km]	[g/km]	[g/km]	[L]	[m <sup>3</sup> / [L]	[L]	
Niedrig:	295	-----	-----	11.3	-----	-----	-----
Mittel:	218	-----	-----	8.3	-----	-----	-----
Hoch:	178	-----	-----	6.8	-----	-----	-----
Extra hoch:	211	-----	-----	8.1	-----	-----	-----
Kombiniert:	213	-----	-----	8.1	-----	-----	-----

2. Reine Elektrofahrzeuge (falls zutreffend):

Elektrische Reichweite [km]: ----- Elektrische Reichweite innerorts [km]: -----

3. Fahrzeug mit Ökoinnovation(en) ausgestattet: nein

3.1. Allgemeiner Code der Ökoinnovation(en): -----

3.2. Gesamteinsparungen von CO<sub>2</sub>-Emissionen durch die Ökoinnovationen

3.2.2. WLTP-Einsp. (falls zutr.) [g/km]: Benzin/Diesel: ----- Gas (CNG/LPG): ----- Sonstige: -----

4. Extern aufladbare Hybridelektrofahrzeuge (falls zutreffend)

WLTP-Werte (CO <sub>2</sub> und Kraftstoff- verbrauch erhaltend, falls nicht anders erwähnt)	CO <sub>2</sub> -Emissionen			Kraftstoffverbrauch [l/100km]			Strom- verbrauch [Wh/km]
	Benzin/ Diesel	Gas: CNG/LPG	sonstige	Benzin/ Diesel	Gas: CNG/LPG	sonstige	
	[g/km]	[g/km]	[g/km]	[L]	[m <sup>3</sup> / [L]	[L]	
Niedrig:	-----	-----	-----	-----	-----	-----	-----
Mittel:	-----	-----	-----	-----	-----	-----	-----
Hoch:	-----	-----	-----	-----	-----	-----	-----
Extra hoch:	-----	-----	-----	-----	-----	-----	-----
Innerorts:	-----	-----	-----	-----	-----	-----	-----
Kombiniert (erhaltend):	-----	-----	-----	-----	-----	-----	-----
Kombiniert (entladend):	-----	-----	-----	-----	-----	-----	-----
Gewichtet, kombiniert:	-----	-----	-----	-----	-----	-----	-----

5. Elektrische Reichweite von extern aufladbaren Hybridfahrzeugen (falls zutreffend):

Gleichw. elektromotorische Reichweite [km]: (EAER): ----- (EAER innerorts): -----

Vollelektrische Reichweite [km]: (AER): ----- (AER innerorts): -----

51. Bei Fahrzeugen mit besonderer Zweckbestimmung: Bezeichnung gemäß VO (EU) 2018/858 -----  
Anhang I Teil A Abschnitt 5:

52. Anmerkungen:

NO.30: A1 max 1690##NO.30: A2 max 1709##NO 16.2.: mit Anhänger Achse 2:+100 kg#  
#NO 35.: alt. zu Pos35 mit abw. Werten zu Pos49:##235/65 R18 106W#8,0JX18 ET20;#  
#

AUDI

046CC0147496



www.PS-Team.de



Audi

Übereinstimmungsbescheinigung

Vollständige Fahrzeuge

Der Unterzeichner bestätigt hiermit, dass das Fahrzeug

0.1.	Fabrikmarke (Firmenname des Herstellers):	Audi
0.2.	Typ:	Version:
	4L	QAB8QA8D5019RT31C184BIAEM1S7FLD2
0.2.1.	Handelsbezeichnung:	Q7
0.2.2.1.	Zulässige Parameter für Mehrstufen-Typgenehmigung bei Verwendung der Emissionswerte des Basisfahrzeugs	
	Tatsächliche Masse des endgültigen Fahrzeugs [kg]:	-----
	Tech. zul. Gesamtmasse des endgültigen Fahrzeugs in beladenem Zustand [kg]:	-----
	Frontfläche des endgültigen Fahrzeugs [cm <sup>2</sup> ]:	-----
	Rollwiderstand [kg/t]:	-----
0.2.3.1.	Kennung der Interpolationsfamilie:	IP-MLB53AZ_A0_0678-WAU-1
0.2.3.2.	Kennung der ATCT-Familie:	AT-4M0_0A_0062_000-WAU-1
0.2.3.3.	Kennung der PEMS-Familie:	13-WAU-715W_4L_DPXB_QA8_00_A-000
0.2.3.4.	Kennung der Fahrwiderstandsfamilie:	RL-AL552_8Q_19_001-WAU-1
0.2.3.5.	Kennung der Fahrwiderstandsmatrix-Familie:	-----
0.2.3.6.	Kennung der Familie mit periodischer Regenerierung:	PR-AU_00200_00_000-WAU-1
0.2.3.7.	Kennung der Verdunstungsprüffamilie:	-----
0.4.	Fahrzeugklasse:	M1G
0.5.	Firmenname und Anschrift des Herstellers:	AUDI AG
	Auto-Union-Str. 1	DE-85057 Ingolstadt
0.6.	Anbringungsstelle und Anbringungsart der vorgeschriebenen Schilder:	An der rechten B-Säule, geklebt
	Anbringungsstelle der Fahrzeug-Identifizierungsnummer:	Am Rahmenlängsträger rechts
0.9.	Name und Anschrift des Bevollmächtigten des Herstellers:	-----
0.10.	Fahrzeug-Identifizierungsnummer:	WAUZZZ4M2PD014223
0.11.	Herstellungsdatum des Fahrzeugs:	2023-02-01

• mit dem in der folgenden Genehmigung beschriebenen Typ in jeder Hinsicht übereinstimmt:  
e1\*2001/116\*0350\*56 , erteilt am 2022-09-22

• zur fortwährenden Teilnahme am Straßenverkehr in Mitgliedsstaaten mit Rechtsverkehr, in denen  
metrische Einheiten für das Geschwindigkeitsmessgerät und metrische Einheiten  
für den Kilometerzähler verwendet werden, zugelassen werden kann.

Ingolstadt 2023-02-01

Markus Duesmann  
Vorsitzender des Vorstands



VRESBNAEG  
VORELNAG

Interne Herstellerdaten

DEU370 B 20346 R11 ZBT II wurde erstellt WAUZZZ4M2PD014223 HSN:0588  
BPE019707Original MJR5301812022 000199 00000000 00072

1. Anzahl der Achsen/Räder: 2 / 4  
 3. Antriebsachsen (Anzahl, Lage): 2 , Achse 1/2  
 Gegenseitige Verbindung der Antriebsachsen: Kardanwelle  
 3.1. Angabe, ob das Fahrzeug nicht-/teil-/ vollautomatisiert ist: nicht automatisiert  
 4. Radstand [mm]: 3001  
 4.1. Achsabstand [mm]: 3001  
 5. Länge [mm]: 5065  
 6. Breite [mm]: 1994  
 7. Höhe [mm]: 1708  
 13. Masse in fahrbereitem Zustand [kg]: 2275  
 13.2. Tatsächliche Masse des Fahrzeugs [kg]: 2351  
 16. Technisch zulässige Höchstmassen:  
 16.1. Technisch zulässige Gesamtmasse in beladenem Zustand [kg]: 3015  
 16.2. Technisch zulässige maximale Masse je Achse (1./2.) [kg]: 1475 / 1720  
 16.4. Technisch zulässige Gesamtmasse der Fahrzeugkombination [kg]: 6515  
 18. Technisch zulässige maximale Anhängemasse bei Beförderung eines  
 18.1. Deichselanhängers [kg]: -----  
 18.3. Zentralachsanhängers [kg]: 3500  
 18.4. Ungebremsten Anhängers [kg]: 750  
 19. Technisch zulässige Stützlast am Kupplungspunkt [kg]: 140  
 20. Hersteller des Motors: AUDI AG  
 21. Baumusterbezeichnung gemäß Kennzeichnung am Motor: DPX  
 22. Arbeitsweise: Selbstzündung / 4-Takt  
 23. Reiner Elektrobetrieb: nein  
 23.1. Art des [Elektro]-Hybridfahrzeugs: NOVC-HEV  
 24. Anzahl und Anordnung der Zylinder: 6; V-förmig  
 25. Hubraum [cm³]: 2967  
 26. Kraftstoff: Diesel/Hybrid  
 26.1. Einstoffmotor / bivalenter Antrieb / Flexfuelmotor / Zweistoffmotor: Fzg. mit Einstoffbetrieb  
 26.2. Typ des Zweistoffmotors: -----  
 27. Höchstleistung:  
 27.1. Höchste Nutzleistung [kW bei min<sup>-1</sup>] (Verbrennungsmotor): 170.00 bei 3500  
 27.3. Höchste Nutzleistung [kW] (Elektromotor): 8.40  
 27.4. Höchste 30-Minuten-Leistung [kW] (Elektromotor): -----

28. Getriebe (Typ): automatisch  
 Gang: -----  
 28.1. Übersetzungsverhältnisse: -----  
 28.1.2. Übersetzung des Achsgetriebes: -----  
 29. Höchstgeschwindigkeit [km/h]: 226  
 30. Spurweite Achse 1/2 [mm]: 1643 / 1640  
 35. Angebrachte Reifen / Felgen / Energieeffizienzklasse / Reifenklasse zur Bestimmung der CO<sub>2</sub>-Emissionen:  
 Achse 1: 235/65 R18 106W / 8,0JX18 ET20 / C / C1  
 Achse 2: 235/65 R18 106W / 8,0JX18 ET20 / C / C1  
 36. Anhänger-Bremsanschlüsse: -----  
 38. Code des Aufbaus: AC  
 40. Farbe des Fahrzeugs: WEISS  
 41. Anzahl und Anordnung der Türen: 4 / links 2, rechts 2  
 42. Anzahl der Sitzplätze (einschließlich Fahrersitz): 7  
 42.1. Sitz(e), der (die) nur zur Verwendung bei stehendem Fahrzeug bestimmt ist (sind): ---  
 42.3. Anzahl der für Rollstuhlfahrer zugänglichen Sitzplätze: ---  
 46. Geräuschpegel:  
 Standgeräusch [dB(A) bei min<sup>-1</sup>]: 77.00 bei 3750  
 Fahrgeräusch [dB(A)]: 70.00  
 47. Abgasnorm: EURO 6 AP  
 47.1. Parameter für die Emissionsmessung von Vind:  
 47.1.1. Prüfmasse [kg]: 2442  
 47.1.2. Querschnittsfläche [m<sup>2</sup>]: -----  
 47.1.3. Straßenlastkoeffizienten  

f <sub>0</sub> (47.1.3.0.)	f <sub>1</sub> (47.1.3.1.)	f <sub>2</sub> (47.1.3.2.)
237.5	0.450	0.04471

 f<sub>0</sub> [N] / f<sub>1</sub> [N/(km/h)] / f<sub>2</sub> [N/(km/h)<sup>2</sup>]:  
 47.2. Fahrzyklus:  
 47.2.1. Fahrzyklusklasse: 3b  
 47.2.2. Miniaturisierungsfaktor (f<sub>dsc</sub>): -----  
 47.2.3. Begrenzte Geschwindigkeit: nein  
 48. Abgasemissionen: 715/2007\*2018/1832AP  
 1.2. Prüfverfahren: Typ I (WLTP-Höchstwerte) [mg/km] / WHSC (EURO VI) [mg/kWh]  
 WHSC (EURO VI) [mg/kWh]  

Benzin/ Diesel	CO	THC	NMHC	NO <sub>x</sub>	THC+NO <sub>x</sub>	NH <sub>3</sub> [ppm]	Partikelmasse	Partikelzahl
	128.8	-----	-----	20.1	59.3	-----	0.3700	0.01E11
Gas	-----	-----	-----	-----	-----	-----	-----	-----E--
andere	-----	-----	-----	-----	-----	-----	-----	-----E--

 2.2. Prüfverfahren: WHTC (EURO VI) [mg/kWh]  

Benzin/ Diesel	CO	THC	NMHC	CH <sub>4</sub>	NO <sub>x</sub>	NH <sub>3</sub> [ppm]	Partikelmasse	Partikelzahl
	-----	-----	-----	-----	-----	-----	-----	-----E--
Gas	-----	-----	-----	-----	-----	-----	-----	-----E--
andere	-----	-----	-----	-----	-----	-----	-----	-----E--

 48.1. Rauch (korrigierter Wert des Absorptionskoeffizienten) [m<sup>-1</sup>]: 0.17  
 48.2. Ggf. angegebene höchste RDE-Werte:  
 Vollständige RDE-Fahrt: NO<sub>x</sub> [mg/km] Partikelzahl mit Exponent [#/#km]  
 Innerstädtische RDE-Fahrt: 80.0 6.00 E11  
 80.0 6.00 E11



Bild 1 : Diagonal vorn links



Bild 2 : Diagonal vorn rechts



Bild 3 : Diagonal hinten rechts



Bild 4 : Diagonal hinten links

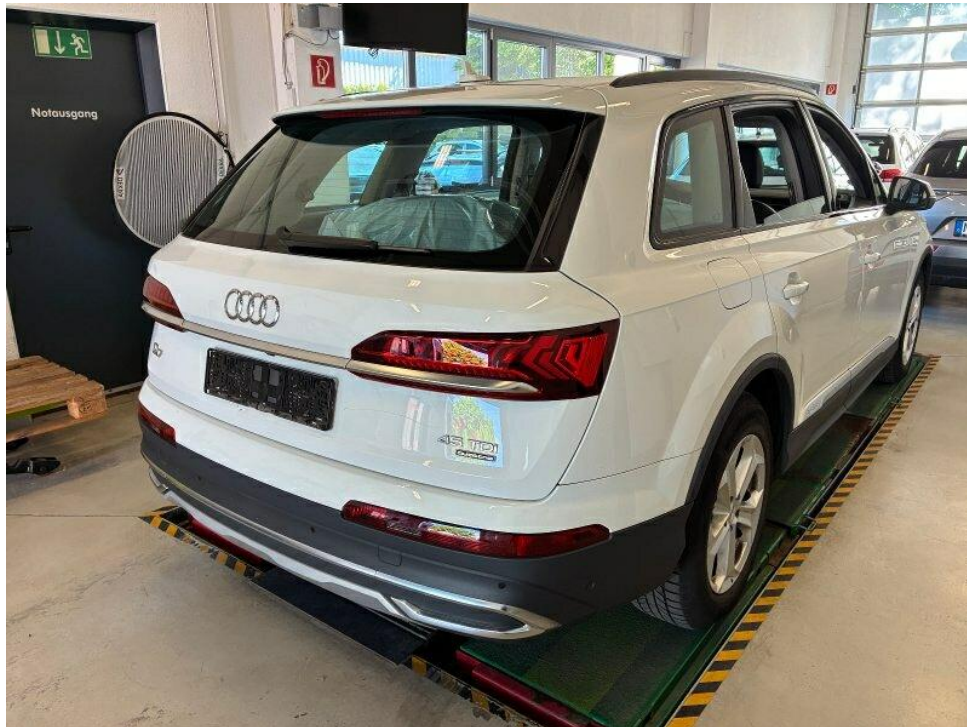

Bild 5 : Fahrzeugunterseite

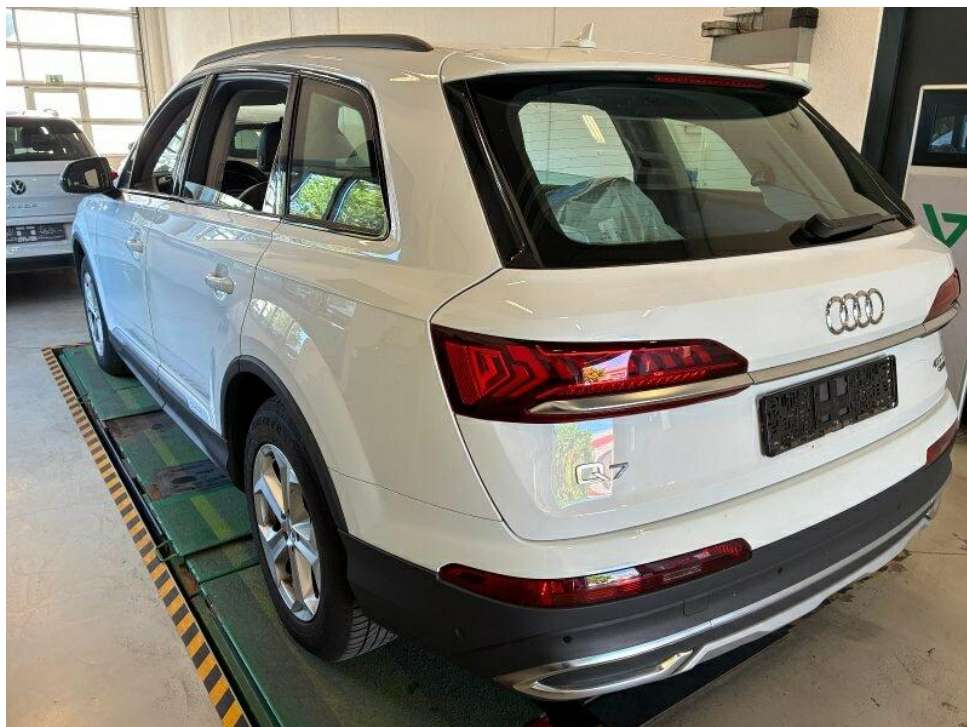

Bild 6 : Kombiinstrument (betriebsbereit) mit Km-Stand



Bild 7 : Serviceintervallanzeige



Bild 8 : Durch geöffnete Fahrertüre: Fahrersitz, Armaturenbrett und Schalthebel



Bild 9 : Durch geöffnete hintere Tür: Rücksitzbank



Bild 10 : Mittelkonsole (Radio/Navi eingeschaltet)



Bild 11 : Serviceheft letzter Eintrag, alle Fahrzeugschlüssel, Bordmappe



Bild 12 : ZLB Teil 1 (ohne Halterdaten)

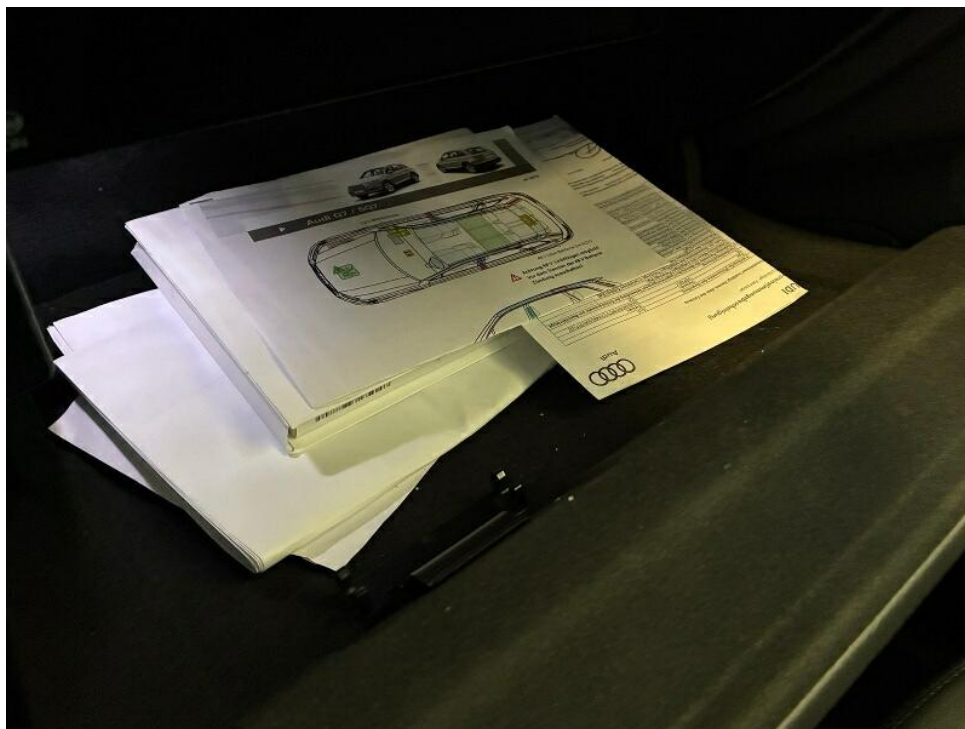

Bild 13 : 2. Radsatz



Bild 14 : Füllflasche verbraucht



Bild 15 : "T" Frontscheibe Steinschlag mit Rissbildung



Bild 16 : "T" Frontscheibe Steinschlag mit Rissbildung

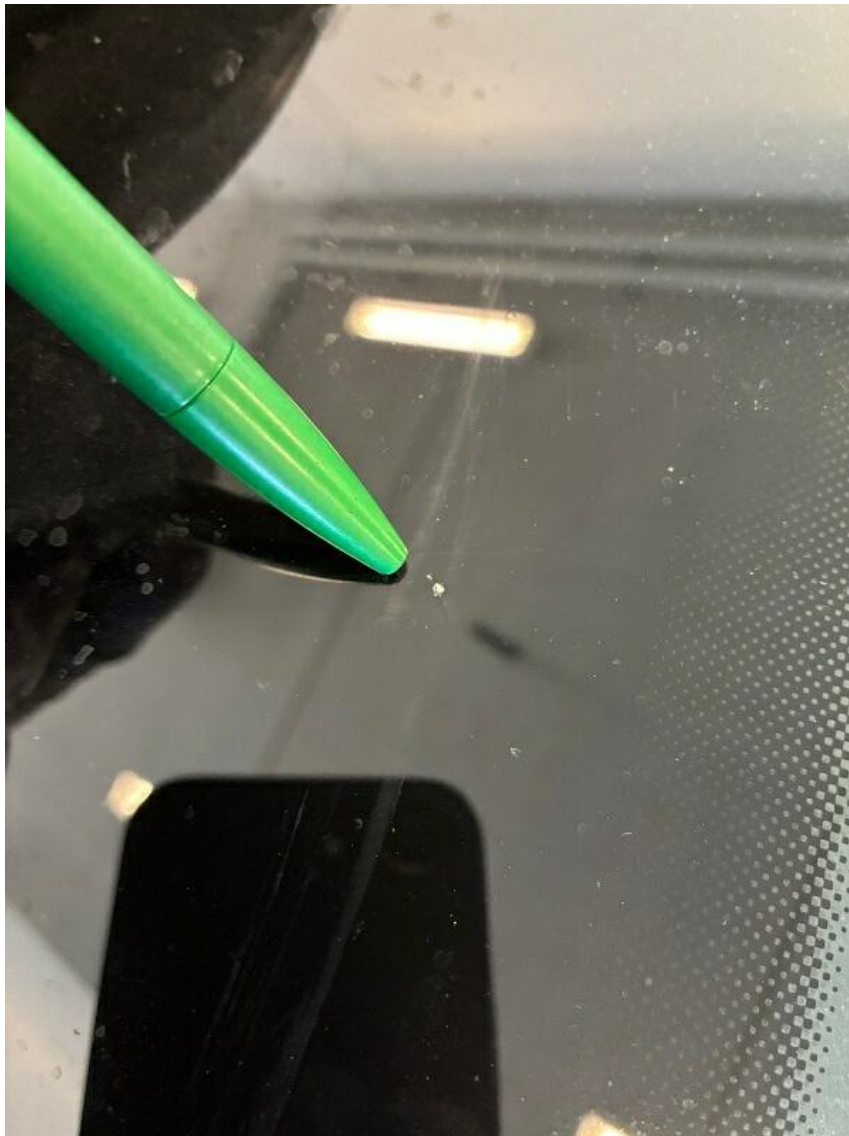

Bild 17 : Stoßfänger vorne Kratzer + Steinschlag



Bild 18 : Heckklappe Kratzer



Bild 19 : Stoßfänger hinten Restreparaturspuren + Farbunterschied



Bild 20 : Stoßfänger hinten Restreparaturspuren + Farbunterschied

# MOBILITY CONCEPT

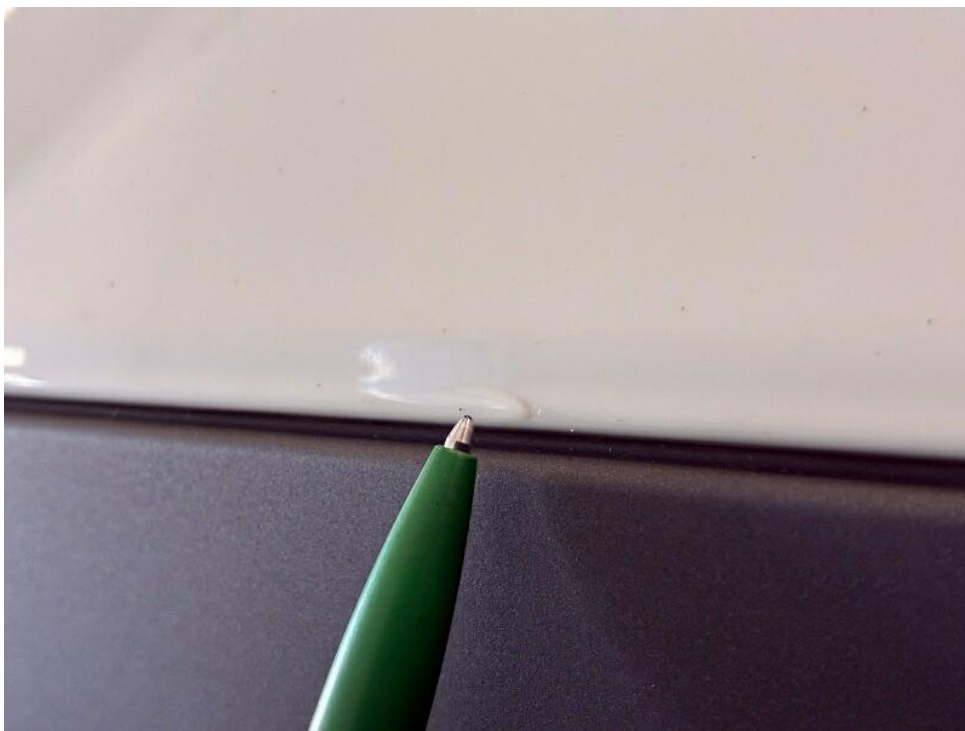
LVV Nr 381950  
Hersteller Audi  
Model Q7  
Variante DE - SUV5 45 3.0 TDI quattro EU6d, basis, (Facelift)  
2020 - 2024 3.0 45 TDI MHEV  
Listenpreis 68.126,04  
VIN WAUZZZ4M2PD014223  
Erstzulassungsdatum 1.3.2023  
Kennzeichen F MM1608

Schadensfälle der int. Belegnummer: 381950

09.05.2026

Schadennummer	Unfalldatum	Beschädigung	Schadenhöhe in EUR
2025115336	20.10.2025	Stoßfänger hinten links	2.724,25
2026104342	15.03.2026	Heckklappe	

# Zustandsbericht/Minderwertgutachten-Leasing

## Vorgang

Auftraggeber  
Besichtigung

Mobility Concept GmbH, Grünwalder Weg 34, 82041 Oberhaching  
30.04.2026

## Bemerkungen

**Diese Dienstleistung wurde entsprechend den Vorgaben des Auftraggebers (Kriterien der fairen Fahrzeugbewertung) erstellt. Im Einzelfall können Abweichungen zum DEKRA Standard vorliegen.**

Diese Dienstleistung wurde entsprechend den vertraglichen Vorgaben des Auftraggebers erstellt. Im Einzelfall können Abweichungen zum DEKRA Standard vorliegen.

Es wurde eine optische Überprüfung auf Vorschäden und eine Lackschichtdickenmessung vorgenommen. Dabei wurden Nachlackierungen an folgenden Karosserieteilen festgestellt:

- Stoßfänger hinten augenscheinlich lackiert

Ohne weitergehende Untersuchungen wurde nach dem Umfang der festgestellten Nachlackierungen und der Ausführungsqualität nach sachverständigem Ermessen *kein* merkantiler Minderwert angesetzt.

Zum Bewertungszeitpunkt stand das Fahrzeug auf Winterreifen mit LM-Felgen. Die Sommerräder lagen im Fahrzeug.

Zum Bewertungszeitpunkt war das Fahrzeug beladen, eine Überprüfung der Rückbänke war nicht möglich. Schadenerweiterung nach entladen möglich.

Die vorgefundenen Besichtigungsbedingungen waren ausreichend. Das Fahrzeug / Objekt wurde von oben und auf einer Hebebühne von unten besichtigt. Bei der Besichtigung wurde eine Fahrprobe in Verbindung mit einem kurzen Probelauf des Motors durchgeführt.

Für die Bearbeitung des Vorganges standen folgende Unterlagen zur Verfügung: - Fz-Schein/Zul.Beschein. Teil I Prüfposition/en: Schadenerweiterung nach Diagnose nicht auszuschließen.

2 Hauptschlüssel vorgelegt.

## Fahrzeugdaten

Erstzulassung	29.03.2023	Hersteller	AUDI
Typ / Verkaufsbez.	Q7 45 TDI quattro tiptronic	Aufbauart	Kombi
Türen	5	Sitzplätze	7
Fahrzeug-Ident.-Nr.	WAUZZZ4M2PD014223	Maße Länge/Breite/Höhe	5065 / 1994 / 1708 (mm)
Achsen / anetr. Achsen	2 / 2	Radstand (mm)	2994
zul. Gesamtmasse	3015 kg	HSN / TSN	0588 / BPE
Schlüssel-Nr.	10115132	Km-Stand abgelesen	74817
Nächste HU §29 StVZO	03 / 2026	Energiequelle / Kraftstoff	Hybr.Diesel/E
Zylinderanzahl	6 / Hybridantrieb	Leistung (kW)	170
Hubraum (ccm)	2967	Schadstoffklasse:	EURO6;WLTP;AP;PI/CI; M, N1 I
Antriebsart	Allrad	Getriebe	Automatik
Felgen	Leichtmetall	Farbe	Weiß / Uni
Polster / Farbe	Leder / Schwarz		

Es wird unterstellt, dass die Gesamtlauflistung dem abgelesenen Km-Stand entspricht.

## Räder / Reifen

Achse	Reifenbezeichnung	Hersteller/Typ	Art	Profiltiefe
1 links	235 / 65 R 18 106 W	Continental / SportContact 5 SUV AO	S /O	5 mm
rechts	235 / 65 R 18 106 W	Continental / SportContact 5 SUV AO	S /O	5 mm
2 links	235 / 65 R 18 106 W	Continental / SportContact 5 SUV AO	S /O	6 mm
rechts	235 / 65 R 18 106 W	Continental / SportContact 5 SUV AO	S /O	6 mm
Pannenset				

S/ Sommer; /O Original; /F Runflat;

## zusätzlicher Reifensatz

Reifenbezeichnung	Hersteller/Typ	Art	Profiltiefe
235 / 65 R 18 110 H	Continental / WinterContact TS 870 P FR	W /O	3 mm
235 / 65 R 18 110 H	Continental / WinterContact TS 870 P FR	W /O	3 mm
235 / 65 R 18 110 H	Continental / WinterContact TS 870 P FR	W /O	6 mm
235 / 65 R 18 110 H	Continental / WinterContact TS 870 P FR	W /O	6 mm

W/ Winter; /O Original; /F Runflat;

Felgen: Leichtmetall

## Serienausstattung

Serie: 48-Volt-Bordnetz, AdBlue-Tank (24 Liter), Airbag für Fahrer und Beifahrer, Airbag: Seitenairbags vorn und Kopfairbagsystem, Allradantrieb "quattro" mit selbstsperrendem Mittendifferenzial, Anti-Blockier-System (ABS), Audi connect Navigation & Infotainment, Audi connect Notruf & Service mit Audi connect Remote & Control, Audi drive select, Audi pre sense front, Audi virtual cockpit mit 12,3" Farbdisplay, Außenspiegel elektrisch einstell-, beheiz- und anklappbar, Außenspiegelgehäuse in Wagenfarbe lackiert, Bedientasten in schwarz glänzend mit haptischem Feedback und erweiterter Aluminiumoptik, Bordwerkzeug, Dachhimmel in Stoff, Dachkantenspoiler inklusive 3. Bremsleuchte, Dachreling Schwarz, Dekoreinlagen: Diamantlack silbergrau, Dieselpartikelfilter (DPF), Einparkhilfe plus mit Umgebungsanzeige, Einstiegsleisten mit Aluminiumeinlage, Elektronische Stabilisierungskontrolle (ESC), Fußmatten vorn und hinten, Geschwindigkeitsregelanlage inkl. Geschwindigkeitsbegrenzer, Getriebe: 8-Gang-Automatikgetriebe tiptronic, Heckscheibenwischer, Innenbeleuchtung, Innenspiegel automatisch abblendend, rahmenlos, Interieurelement oben mit Kontrastnaht, Kamerabasierte Verkehrszeichenerkennung, Kindersicherung, Kindersitzbefestigung ISOFIX und Top Tether, Komfortklimaautomatik 2-Zonen, Kopfstützen vorne, Kraftstoffbehälter (75 Liter), LED-Heckleuchten, LED-Scheinwerfer, Lackierung: Uni Carraraweiss, Laderaumabdeckung manuell, Lenkrad: Lederlenkrad im 3-Speichen-Design mit Multifunktion, Lenksäule, manuell höhen- und axial verstellbar, MMI Navigation plus mit MMI touch response, MMI touch response, Mittelarmlehne vorn, Nichtraucher Ausführung, Rad: Leichtmetallräder, 10-Speichen, Rad: Reifendruck-Kontrollanzeige, Rad: Reifenreparaturset, Radiozubehör: Audi Soundsystem, Radiozubehör: Audi music interface, Radiozubehör: Digitaler Radioempfang (DAB), Rücksitzbank/-lehne geteilt umlegbar, Servolenkung, elektromechanisch, Sitzbezüge: Leder/Kunstleder mono.pur 550-Kombination, Sitze: Normalsitze vorn, Sitzheizung vorn, Sonnenblende mit Make-up-Spiegel beleuchtet auf Fahrer- und Beifahrerseite, Spurverlassenswarnung, Start-Stop-System, Stossfänger: Stossfänger, Telefon: Bluetooth-Schnittstelle, Trennnetz, Verbandmaterial mit Warndreieck, Verglasung: Frontscheibe in Wärmeschutzverglasung, Verglasung: Wärmeschutzverglasung grün getönt, Wegfahrsperrung elektronisch, Zentralverriegelung mit Funkfernbedienung

## Sonderausstattung

Code	Bezeichnung
1D3	Anhängevorrichtung
6XL	Außenspiegel elekt. einstell-, beheiz- und anklappbar, beidseitig aut. abblendend mit Memory-Funkt.
1BK	Fahrwerk: adaptive air suspension
8G1	Fernlichtassistent
PGC	Komfortschlüssel mit sensorgesteuerter Gepäckraumverriegelung inklusive elek. Laderaumabdeckung
QQ1	Paket Ambiente Lichtpaket
PCC	Paket Assistenzpaket Tour
WDC	Paket: Businesspaket
Y4R	Rad: Audi Neuwagen-Reifengarantie
KA2	Rückfahrkamera
PE1	Sitze: 3. Sitzreihe
PV3	Sitze: Vordersitze elektrisch einstellbar inklusive Memory-Funktion für den Fahrersitz
9ZE	Telefon: Audi Phone Box

## Allgemeinzustand und Wartung

Wartungsnachweis: digital

## Nicht akzeptierter Zustand / Ausstehende Reparaturen

### Bezeichnung des Schadens / Rep.-Weg

- "T" Frontscheibe Steinschlag mit Rissbildung, erneuern (Bild 15, 16)
- Heckklappe Kratzer, lackieren mit Lackaufbau (Bild 18)
- Stoßfänger hinten  
Restreparaturspuren + Farbunterschied, lackieren mit Lackaufbau (Bild 19, 20)
- "T" HU/AU fällig seit 03/26, erneuern
- Füllflasche verbraucht, erneuern (Bild 14)
- "T" Motor abnormale Geräusche, prüfen und Befund festlegen, Schadenerweiterung möglich
- 2x Winterreifen unter 4mm, erneuern

## Akzeptierter Zustand / Gebrauchsspuren

Folgende Schäden sind in Anbetracht des Alters, der Laufleistung und dem Einsatzzweck als Gebrauchsspur einzustufen.

### Bezeichnung des Schadens

Stoßfänger vorne Kratzer + Steinschlag, (Bild 17)  
Innenraum + Sitze Gebrauchsspuren,