

19.06.2026

Fahrzeugbeschreibung

Fahrzeug: FORD Galaxy 2.0i TDCi Ghia Van5-türig 2000 ccm 130 PS / 95 KW Diesel 6-Gang Manuell

Amtliches Kennzeichen:	HD -MC 0693	Fahrgestell-Nummer:	WF0KXXWPCCKNS01555
Vertrags-Nummer:	6915082	Erstzulassung:	18.05.2022
Internes KZ:	15054710	Kilometer-Stand:	0

Unfall/Schaden: Dem Verkäufer wurden keine unfallbedingten Beschädigungen am Fahrzeug angezeigt.

Ausstattung:

FORD Galaxy 2.0i TDCi Ghia Van 5-türig 2000 ccm 130 PS / 95 KW Diesel 6-Gang Manuell

Lackierung: _____ Polsterung: _____ Telefontyp: _____

Listenpreis ohne Sonderausstattung in EUR (vor Mwst.) **32.525,00**

Sonderausstattung in EUR (vor Mwst.):

Listenpreis gesamt in EUR (vor Mwst.) **32.525,00**

Technische Daten

(Angaben basieren auf Herstellerangaben*)

Fahrzeug:	FORD Galaxy 2.0i TDCi Ghia Van5-türig 2000 ccm 130 PS / 95 KW Diesel 6-Gang Manuell		
Modelljahr:	0		
kW / PS:	95 / 130	Hubraum:	2000
Getriebe:	Manuell	Anzahl Gänge:	6
Emissionsgruppe:	E4	CO2 (g/km):	0
durchschn. Verbr./100 Km:	6,500	Tankinhalt:	0
Max. Km/h:	0	Beschl. 0-100 Km/h in Sec.:	0,0000
Leergewicht (kg):	0	zul. Gewicht (kg):	0

* Angaben ohne Gewähr

Unfall-/Schadenspiegel

Vertrags-Nummer: 6915082

Amtliches Kennzeichen: HD -MC 0693

Übersicht erstellt am: 19.06.2026

Für das Fahrzeug gem. o.g. Leasingvertrag, Fahrzeugtyp

FORD Galaxy 2.0I TDCi Ghia Van5-türig 2000 ccm 130 PS / 95 KW Diesel 6-Gang Manuell

wurden uns während der Vertragslaufzeit nachfolgende Beschädigungen angezeigt:

<i>Datum</i>	<i>SNR</i>	<i>Verursacher</i>	<i>Beschädigung</i>	<i>Reparatur erfolgt *</i>	<i>Gutachten vorhanden *</i>
26.04.2026	9059994281	Panne	Eigenes Fzg. ohne Schaden	Nein	Nein
08.10.2025	9059963817	Panne	Eigenes Fzg. ohne Schaden	Nein	Nein
19.08.2022	9059823364	Glasschaden	Windschutzscheibe mitte	Nein	Nein
25.06.2022	9059824060	Fremdverschulden	Stossstange hinten mitte	Ja	Ja

* Sofern für eine Schadennummer mehrere Beschädigungen angegeben sind, gilt der Eintrag in dieser Spalte für die gesamte Schadennummer.

Unfall-/Schadenspiegel zur Kenntnis genommen:

Datum und Unterschrift Käufer

Wartungsreport

Vertrags-Nummer: 6915082

Amtliches Kennzeichen: HD -MC 0693

Übersicht erstellt am: 19.06.2026

Für das Fahrzeug gem. o.g. Leasingvertrag, Fahrzeugtyp

FORD Galaxy 2.0l TDCi Ghia Van5-türig 2000 ccm 130 PS / 95 KW Diesel 6-Gang Manuell

wurden uns während der Vertragslaufzeit nachfolgende Wartungen angezeigt:

<i>Datum</i>	<i>Km-Stand</i>	<i>Art der Wartung</i>
--------------	-----------------	------------------------

Wartungsreport zur Kenntnis genommen:

Datum und Unterschrift Käufer

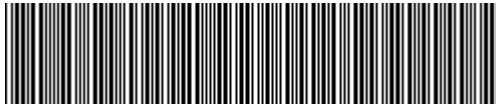

WF0KXXWPCKNS01555

Angaben zum Fahrzeug

Halter		Besichtigungszustand	bedingt: Licht/Nässe/Schmutz
Kennzeichen		Laufleistung (abgelesen)	132.016 km
Hersteller	Ford	Restlauf bis Service	7 Monat(e)
Typ/Modell	Galaxy	HU (Bericht lag nicht vor)	05/2027
Fahrgestellnummer	WF0KXXWPCKNS01555	Leistung / Hubraum	140 kW / 1.995 ccm
Erstzulassung	16.05.2022	Polster/Farbe	/
Letzte Wartung	02/2026, 120.781 km	Lackierung	
Kraftstoffart	Diesel	Getriebe	Automatik

Zustandsbericht

Wertmindernde Faktoren

Nr.	Bauteilgruppe	Beschreibung
1	Ausrüstung	Tirefit Füllmittel - abgelaufen - erneuern
2	Tür hinten rechts	Tür - Delle(n) - sanft instandsetzen
3	Stoßfänger hinten	Stoßfänger hinten - verkratzt / verschürft - Smart Repair
4	Schweller rechts	Einstieg - verkratzt / verschürft - Smart Repair
5	Schweller links	Einstieg - Delle / Lackschaden - Smart Repair
6	Stoßfänger vorn	Stoßfänger vorn - verkratzt / verschürft - Smart Repair

Gebrauchsspuren

Nr.	Bauteilgruppe	Beschreibung
1	Verglasung	Frontscheibe (Steinschläge) - kein Abzug
2	Karosserie	Karosserie (Steinschläge) - Kratzer - kein Abzug

Fehlteile

Fehlteil

Vorschäden

Nr.	Vorschaden
1	Heck, Angabe durch Nutzer/Auftraggeber, vom 25.06.2022

Festgestellte Nachlackierungen

Nr.	Ort
	Keine feststellbar



Hauptbereifung

Achse	Reifengröße	Hersteller	Reifentyp	Profiltiefe	Verktgl.	Zul.
1	235/55 R17 103V	Goodyear	Winterreifen	5mm - 5mm	i.O.	
2	235/55 R17 103V	Pirelli	Winterreifen	7mm - 7mm	i.O.	

Zusatzbereifung

Achse	Reifengröße	Hersteller	Reifentyp	Profiltiefe	Verktgl.	Zul.
1	235/55 R17 103H	Goodyear	Sommerreifen	6mm - 6mm	i.O.	
2	235/55 R17 103W	Michelin	Sommerreifen	5mm - 5mm	i.O.	

Ersatz

Typ	Reifengröße	Hersteller	Reifentyp	Profiltiefe	Ablaufdatum
Tirefit					03/2026

Der Verschleißzustand sowie evtl. Schäden an der Bereifung sind wertmäßig berücksichtigt.

Bemerkungen

Keine Gewähr auf Vollständigkeit und
Richtigkeit der angezeigten Ausstattung.
Techn. Änderungen vorbehalten
Das Fahrzeug weist dem Alter, der Laufleistung und dem
Einsatzzweck entsprechende Gebrauchsspuren auf.
elektr. Komponenten geprüft, i. O.

Lackwerte geprüft, i. O.

Fahrzeug war zum Zeitpunkt der Besichtigung regennass, weitere Beschädigungen können nicht ausgeschlossen werden.

TÜV SÜD Auto Service GmbH **Besichtigungsort**
Römeräcker 1 SAP Walldorf
76351 Linkenheim - Hochstetten 69190 Walldorf

Besichtigungsdatum: 12.06.2026
Protokollnummer: 46004711
Anlieferungsdatum: 12.06.2026



Angaben zum Fahrzeug

Hersteller	Ford	Besichtigungszustand	bedingt: Licht/Nässe/Schmutz
Typ/Modell	Galaxy	Laufleistung (abgelesen)	132.016 km
Fahrgestellnummer	WF0KXXWPCCKNS01555	Erstzulassung	16.05.2022

Angaben zum Auftrag:

Auftragsgemäß erfolgte die Fahrzeugzustandsbewertung in demontagefreien Zustand.

Fahrzeug-Identifizierung:

Die Fahrzeug-Identifizierungsnummer (FIN) wurde am Fahrzeug abgelesen und die Übereinstimmung im Verlauf der Besichtigung durch den Unterzeichner mit den vorgelegten Unterlagen festgestellt.

Besichtigungsbedingungen:

Eine ordnungsgemäße Sichtprüfung der Lackierung und der Karosserie war wegen unzureichender Lichtverhältnisse/ Nässe oder Verschmutzung nur eingeschränkt möglich.

Allgemeinzustand:

Das Fahrzeug weist dem Alter und Einsatzzweck entsprechende Gebrauchsspuren auf.

Übersichtsfotos



Abbildung 1: Schräg vorne



Abbildung 2: Schräg vorne



Abbildung 3: Schräg hinten



Abbildung 4: Schräg hinten

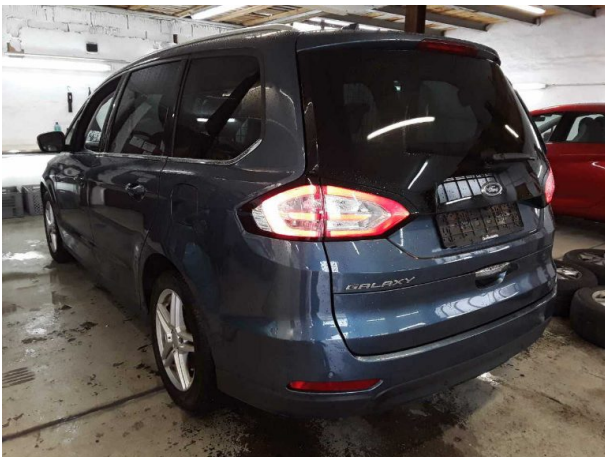

Abbildung 5: Innenraum



Abbildung 6: Innenraum



Abbildung 7: Innenraum



Abbildung 8: Innenraum

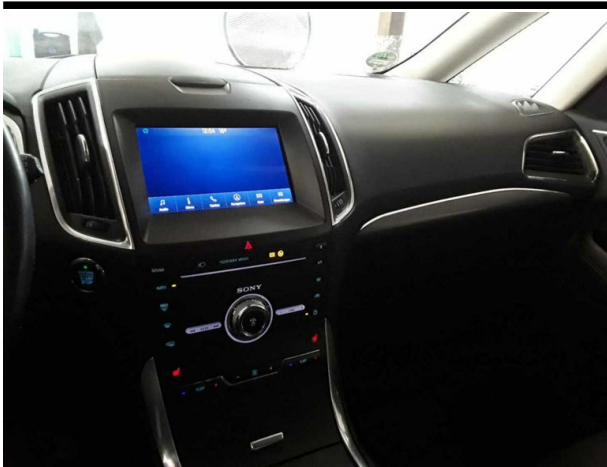

Abbildung 9: Innenraum



Abbildung 10: Sonstiges



Abbildung 11: Sonstiges

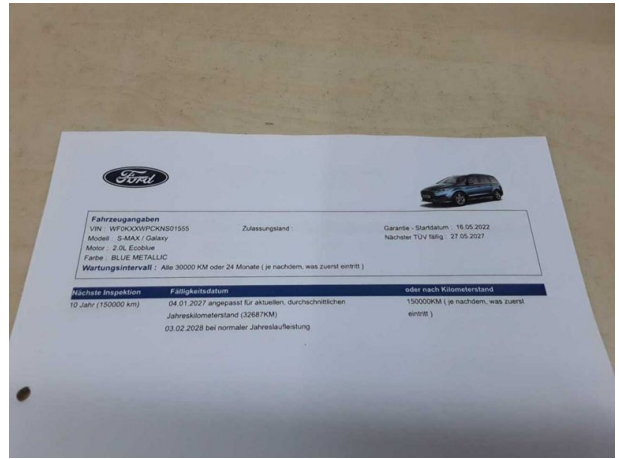

Abbildung 12: Sonstiges

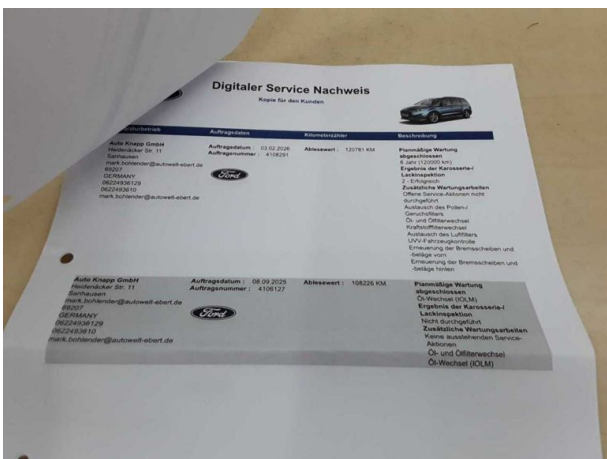

Abbildung 13: Sonstiges

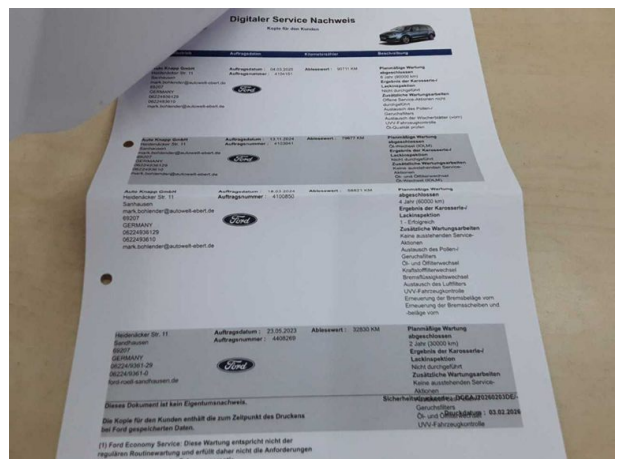

Abbildung 14: Sonstiges

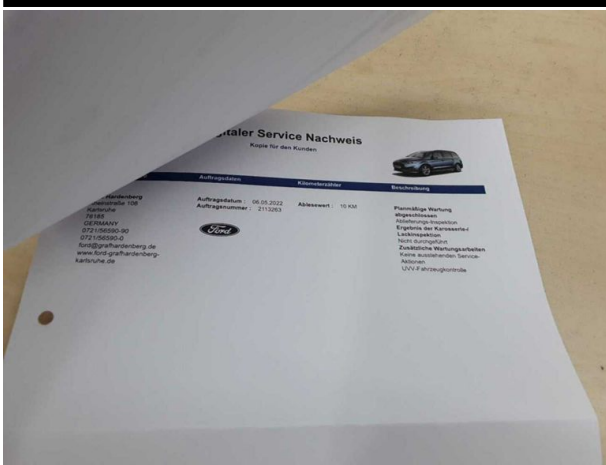

Abbildung 15: Sonstiges

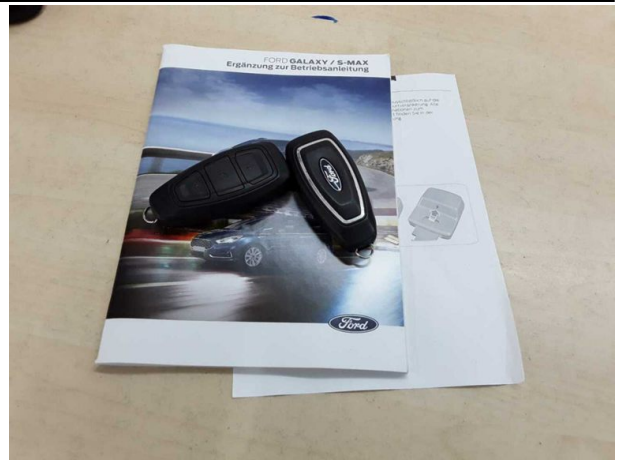

Abbildung 16: Sonstiges



Abbildung 17: Sonstiges



Abbildung 18: Sonstiges



Abbildung 19: Sonstiges



Abbildung 20: Sonstiges

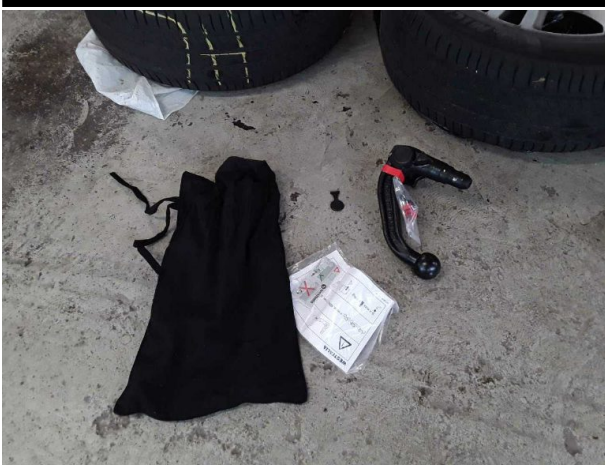

Abbildung 21: Sonstiges



Abbildung 22: Sonstiges



Abbildung 23: Sonstiges



Abbildung 24: Sonstiges



Abbildung 25: Sonstiges



Abbildung 26: Sonstiges



Abbildung 27: Sonstiges



Abbildung 28: Sonstiges

Beschädigungsfotos



Beschädigung #2: Tür hinten rechts: Tür - Delle(n) - sanft instandsetzen

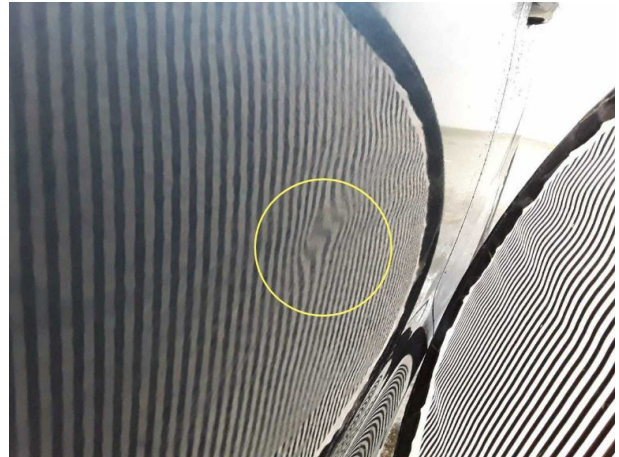

Beschädigung #2: Tür hinten rechts: Tür - Delle(n) - sanft instandsetzen



Beschädigung #3: Stossfänger hinten: Stossfänger hinten - verkratzt / verschürft - Smart Repair



Beschädigung #3: Stossfänger hinten: Stossfänger hinten - verkratzt / verschürft - Smart Repair

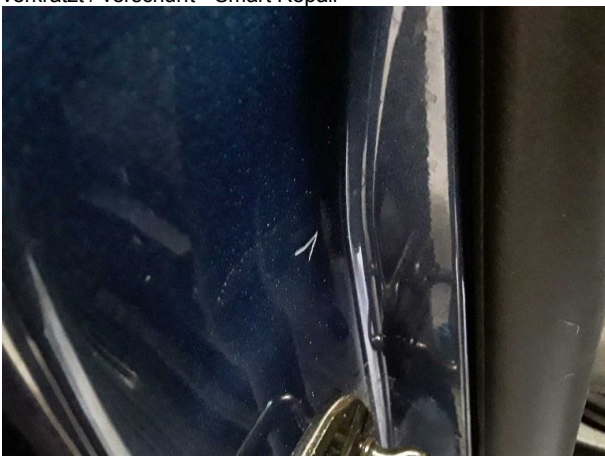

Beschädigung #4: Schweller rechts: Einstieg - verkratzt / verschürft - Smart Repair



Beschädigung #5: Schweller links: Einstieg - Delle / Lackschaden - Smart Repair



Beschädigung #5: Schweller links: Einstieg - Delle / Lackschade...
Smart Repair



Beschädigung #6: Stossfänger vorn: Stossfänger vorn -
verkratzt / verschürft - Smart Repair



Beschädigung #6: Stossfänger vorn: Stossfänger vorn - verkratzt /
verschürft - Smart Repair



Beschädigung #6: Stossfänger vorn: Stossfänger vorn -
verkratzt / verschürft - Smart Repair



Checkliste

Vorhanden	Name
<input type="checkbox"/>	ABE
<input type="checkbox"/>	Abschleppöse
<input type="checkbox"/>	Anhängekupplung abnehmbar
<input type="checkbox"/>	Antenne
<input type="checkbox"/>	Bordbuchmappe
<input type="checkbox"/>	Bordwerkzeug
<input type="checkbox"/>	Consumer Kabelkit
<input type="checkbox"/>	Fernbedienung Standheizung
<input type="checkbox"/>	Ladekabel
<input type="checkbox"/>	Laderaumabdeckung / Rollo
<input type="checkbox"/>	Leichtmetallfelgensatz komplett
<input type="checkbox"/>	Navigations Datenträger
<input type="checkbox"/>	Schlüssel Anhängerkupplung
<input type="checkbox"/>	Serviceheft
<input type="checkbox"/>	Tirefit Füllmittel
<input type="checkbox"/>	Tirefit komplett
<input type="checkbox"/>	Tirefit Kompressor
<input type="checkbox"/>	Windschott

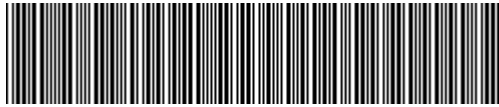

WF0KXXWPCKNS01555

Vehicle details

Operator		Inspection condition	Conditional: Light/moisture/dirt
License number		Mileage (Read)	132,016 km
Manufacturer	Ford	Next maintenance in	7 Monat(e)
Type / Model	Galaxy	Main inspection (Report not on hand)	05/2027
Vehicle Identification number	WF0KXXWPCKNS01555	Power / Engine displacement	140 kW / 1,995 ccm
First registration	16 May 2022	Upholstery/Colour	/
Last maintenance	02/2026, 120,781 km	Paintwork	
Fuel type	Diesel	Gearbox	Automatic

Zustandsbericht

Value reducing factors

No.	Component group	Description
1	Equipment	Tirefit filler - Expired - Replace
2	Door - rear right side	Door - dent(s) - Smooth repair work
3	Rear bumper	Rear bumper - Scratched - Smart repair
4	Sill - right side	Sill - Scratched - Smart repair
5	Sill - left side	Sill - Dent / paintcoat damage - Smart repair
6	Front bumper	Front bumper - Scratched - Smart repair

Wear and tear

No.	Component group	Description
1	Vehicle glazing	Windscreen (Steinschläge) - No deduction
2	Body	Body (Steinschläge) - Scratch(es) - No deduction

Missing parts

Missing part

Previous damages

No.	Previous damage
1	Rear, Provided by user / customer, from 25 Jun 2022

Detected repainting

No.	Location
	None detectable



Main tyres

Axle	Tyre size	Manufacturer	Type of tyre	Tread depth	Roadworthy	Permissibility
1	235/55 R17 103V	Goodyear	Winter tyres	5mm - 5mm	o.k.	
2	235/55 R17 103V	Pirelli	Winter tyres	7mm - 7mm	o.k.	

Additional tyres

Axle	Tyre size	Manufacturer	Type of tyre	Tread depth	Roadworthy	Permissibility
1	235/55 R17 103H	Goodyear	Summer tyres	6mm - 6mm	o.k.	
2	235/55 R17 103W	Michelin	Summer tyres	5mm - 5mm	o.k.	

Replacement

Type	Tyre size	Manufacturer	Type of tyre	Tread depth	Expiration date
Tirefit					03/2026

The wear and tear condition and possible damages to the tyres are considered in the value.

Comments

Keine Gewähr auf Vollständigkeit und
Richtigkeit der angezeigten Ausstattung.
Techn. Änderungen vorbehalten
Das Fahrzeug weist dem Alter, der Laufleistung und dem
Einsatzzweck entsprechende Gebrauchsspuren auf.
elektr. Komponenten geprüft, i. O.

Lackwerte geprüft, i. O.

Fahrzeug war zum Zeitpunkt der Besichtigung regennass, weitere Beschädigungen können nicht ausgeschlossen werden.

TÜV SÜD Auto Service GmbH
Römeräcker 1
76351 Linkenheim - Hochstetten

Inspection location
SAP Walldorf
69190 Walldorf

Inspection date: 12 Jun 2026
Protocol number: 46004711
Delivery date: 12 Jun 2026



Vehicle details

Manufacturer	Ford	Inspection condition	Conditional: Light/moisture/dirt
Type / Model	Galaxy	Mileage (Read)	132,016 km
Vehicle Identification number	WF0KXXWPCCKNS01555	First registration	16 May 2022

Details of the order:

In accordance with the contract, the evaluation of vehicle's condition was performed without the vehicle being disassembled.

Vehicle identification:

The vehicle identification number (VIN) was read from the vehicle and its conformity with the submitted documents was confirmed by the undersigned during the inspection.

Inspection conditions:

A proper visual inspection of the paintwork and bodywork was only possible to a limited extent due to insufficient lighting conditions/dampness or dirt.

General condition:

The vehicle shows traces of wear and tear corresponding to its age and purpose



Overview pictures



Figure 1: Diagonal front



Figure 2: Diagonal front

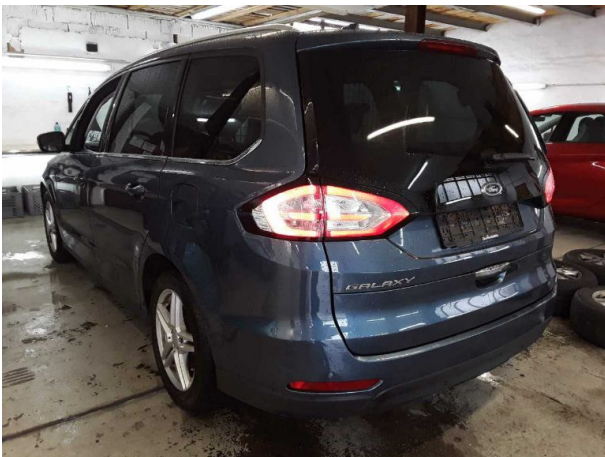

Figure 3: Diagonal rear



Figure 4: Diagonal rear

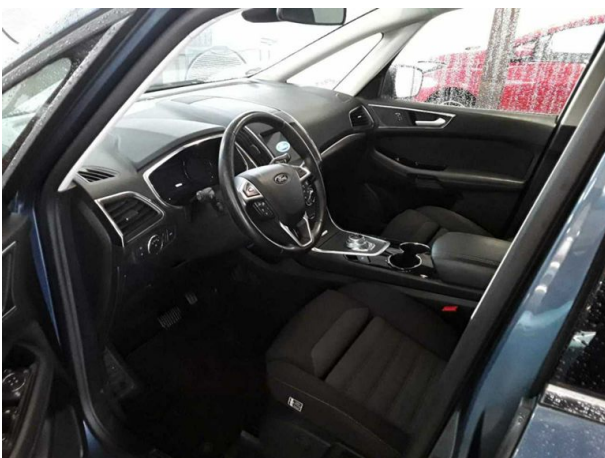

Figure 5: Interior



Figure 6: Interior

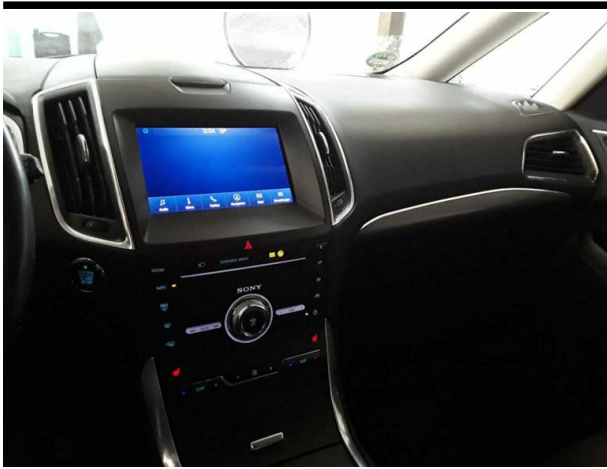

Figure 7: Interior



Figure 8: Interior



Figure 9: Interior

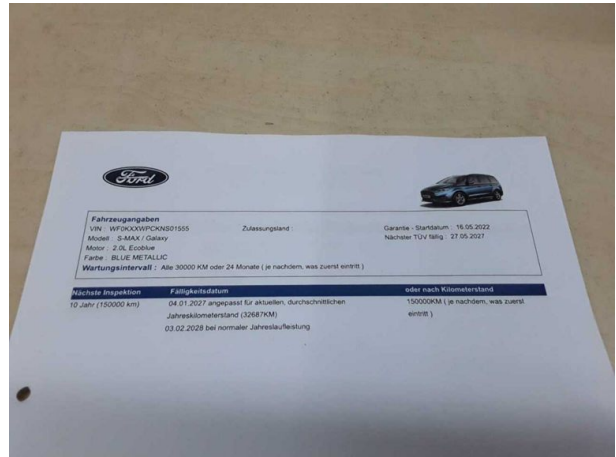

Figure 10: Misc.

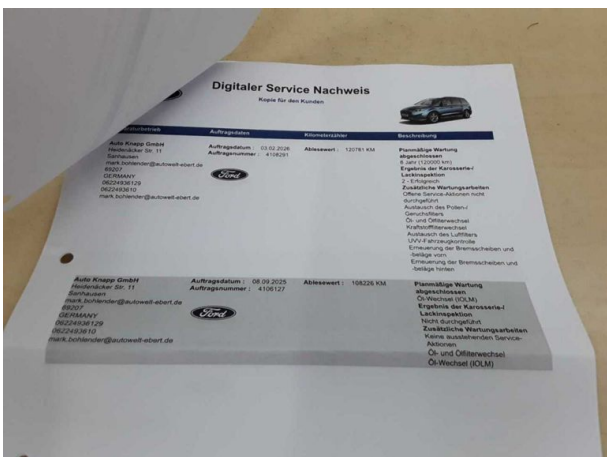

Figure 11: Misc.

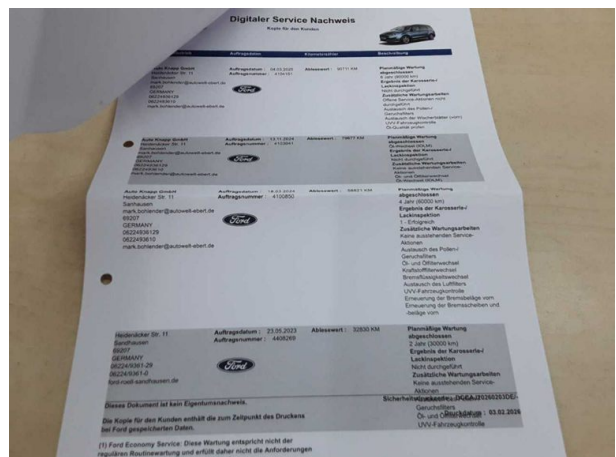

Figure 12: Misc.

TÜV SÜD Auto Service GmbH
Römeräcker 1
76351 Linkenheim - Hochstetten

Inspection location
SAP Walldorf
69190 Walldorf

Inspection date: 12 Jun 2026
Protocol number: 46004711
Delivery date: 12 Jun 2026

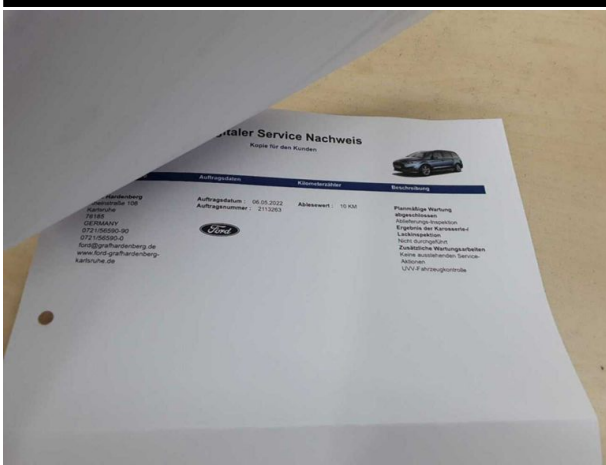

Figure 13: Misc.

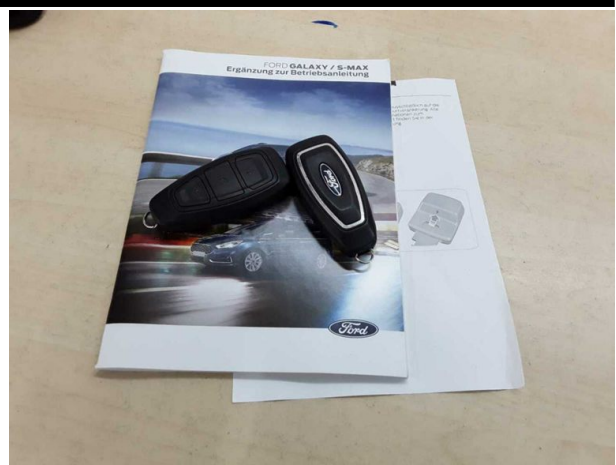

Figure 14: Misc.



Figure 15: Misc.



Figure 16: Misc.



Figure 17: Misc.



Figure 18: Misc.

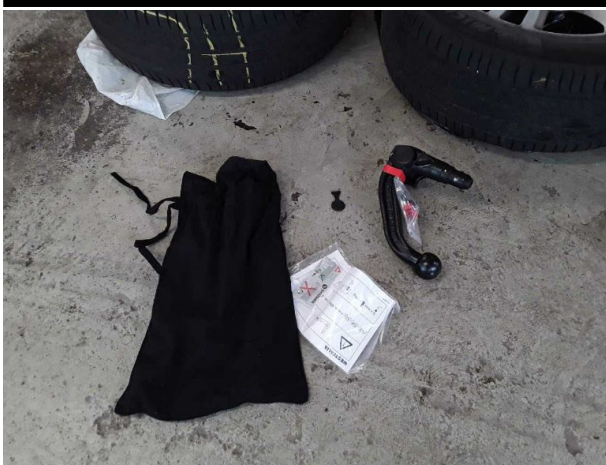

Figure 19: Misc.



Figure 20: Misc.



Figure 21: Misc.

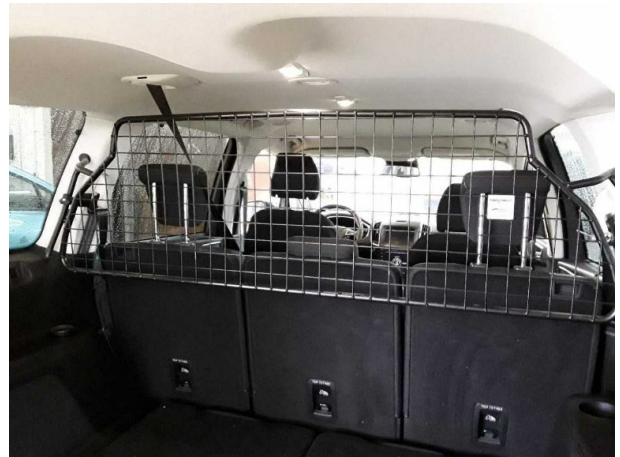

Figure 22: Misc.



Figure 23: Misc.



Figure 24: Misc.



Figure 25: Misc.



Figure 26: Misc.



Figure 27: Misc.

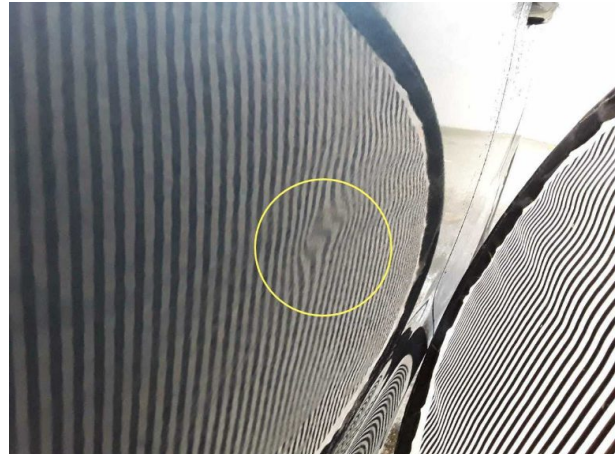

Figure 28: Misc.

Pictures of damage



Damage #2: Door - rear right side: Door - dent(s) - Smooth repair work



Damage #2: Door - rear right side: Door - dent(s) - Smooth repair work



Damage #3: Rear bumper: Rear bumper - Scratched - Smart repair



Damage #3: Rear bumper: Rear bumper - Scratched - Smart repair

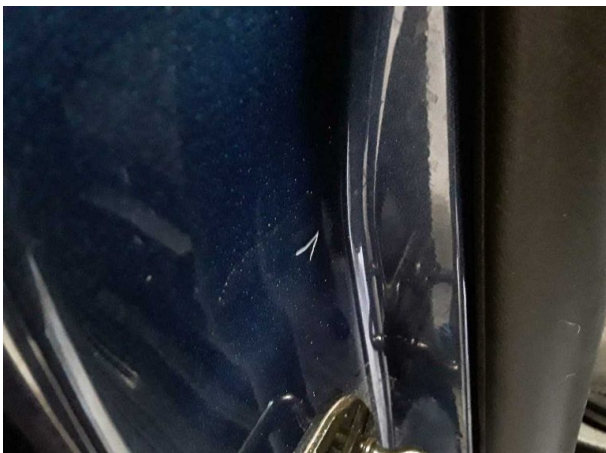

Damage #4: Sill - right side: Sill - Scratched - Smart repair



Damage #5: Sill - left side: Sill - Dent / paintcoat damage - Smart repair



Damage #5: Sill - left side: Sill - Dent / paintcoat damage - Smart repair



Damage #6: Front bumper: Front bumper - Scratched - Smart repair



Damage #6: Front bumper: Front bumper - Scratched - Smart repair



Damage #6: Front bumper: Front bumper - Scratched - Smart repair