



Complete vehicles

The undersigned hereby certify that:

- 0.1. Make (Trade name of manufacturer): SEAT
- 0.2. Type: KN
- Variant: XDTUAX1
- Version: AD7MAD7GC0104BIML561BBB
- Commercial name: TARRACO
- 0.2.1. Interpolation family's identifier: IP-MQB37AS\_B1\_0822-VSS-1
- 0.2.3.1. ATCT family's identifier: AT-5QA\_OV\_0222\_000-VSS-1
- 0.2.3.2. PEMS family's identifier: 09-VSS-715W\_KN\_DTUA\_AD7\_B000
- 0.2.3.3. Roadload family's identifier: RL-DQ381\_7A\_17\_020-VVW-1
- 0.2.3.4. Roadload matrix family's identifier (if applicable):
- 0.2.3.5. Periodic regeneration family's identifier:
- 0.2.3.6. Evaporative test family's identifier: PR-VW\_00208\_00\_000-VVW-1
- 0.2.3.7. Vehicle category: M1
- 0.4. Company name and address of manufacturer: SEAT, S.A.  
Autovia A-2, Km. 585  
ES-08760 Martorell

- 0.6. Location and method of attachment of the statutory plates: On the right B-pillar, glued or bonded
- Location of the vehicle identification number: In the engine compartment, right
- 0.10. Vehicle identification number: VSSZZKZNW009710
- 0.11. Date of manufacture of the vehicle: 2022-05-19

conforms in all respects to the type described in approval e9\*2007/46\*6666\*26 issued on 2022-02-14 and can be permanently registered in Member States having right hand traffic and using metric units for the speedometer and metric units for the odometer.

Martorell, 2022-05-19

Robin Christoph Bräutigam  
Head of Technical Conformity

Daniel Cortina Munuera  
Director Quality Assurance

Internal Manufacturer Data



VSSZZKZNW009710

49. CO<sub>2</sub> emissions/fuel consumption/electric energy consumption:

- 1. All power trains except pure electric vehicles (if applicable):

NEDC values	CO <sub>2</sub> emissions			Fuel consumption [l/100 km]		
	Petrol/Diesel g/km	LPG / CNG g/km	Others g/km	Petrol/Diesel [L]	LPG / CNG [L]/[m <sup>3</sup> ]	Others [L]
Urban conditions	171	----	----	6.5	----	----
Extra-urban conditions	128	----	----	4.9	----	----
Combined	144	----	----	5.5	----	----
Weighted, combined	----	----	----	----	----	----

Deviation factor (if applicable):

Verification factor (if applicable):

- 2. Pure electric vehicles and OVC hybrid electric vehicles (if applicable)

Electric energy consumption (weighted, combined): [Wh/km]

Electric range: [km]

- 3. Vehicle fitted with eco-innovation(s):

3.1. General code of the eco-innovation(s):

3.2. Total CO<sub>2</sub> emissions savings due to the eco-innovation(s):

3.2.1. NEDC savings (if applicable)

3.2.2. WLTP savings (if applicable)

Diesel / Petrol Diesel / Petrol 0.82

LPG / NG [g/km] LPG / NG [g/km] ----

Others [g/km] Others [g/km] ----

e9 28

- 4. All power trains, except pure electric vehicles (if applicable)

WLTP values	CO <sub>2</sub> emissions			Fuel consumption: [l/100 km]		
	Petrol/Diesel g/km	LPG / CNG g/km	Others g/km	Petrol/Diesel [L]	LPG / CNG [L]/[m <sup>3</sup> ]	Others [L]
Low	226	----	----	8.6	----	----
Medium	166	----	----	6.4	----	----
High	149	----	----	5.7	----	----
Extra High	178	----	----	6.8	----	----
Combined	173	----	----	6.6	----	----
Weighted, combined	----	----	----	----	----	----

- 5.1. Pure electric vehicles (if applicable)

Electric energy consumption [Wh/km]:

Electric range (EAER) [km]:

Electric range city (EAER city) [km]:

Designation in accordance with Annex II, Section 5:

52. Remarks:

NO 16.2.: with trailer axle 2.+0 kg##NO

35.: alt. to pos 35 with deviating val. in pos 49##215/65 R17 99V#7,0JX17 ET40;

##215/65 R17 99V#6,SJX17 ET38;##235/45 R20 100V#8,0JX20 ET41;##235/50 R19 99V#7,

0JX19 ET43;##235/55 R18 100V#7,0JX18 ET43;##255/40 R20 101V#8,5JX20 ET38;##255/4

5 R19 100V#8,SJX19 ET36;##215/65 R17 99H M+S#7,0JX17 ET40;##215/65 R17 99H M+S#6

,5JX17 ET38;##235/50 R19 103H M+S#7,0JX19 ET43;##235/55 R18 104H M+S#7,0JX18 ET4

3;##

Amtl. Kennzeichen  
Brief-Nr.  
Landratsamt Fürth, 23. Juni 2022

1. Number of axles / wheels: 2 / 4
3. Powered axles (number, position): 2 Axle 1/2  
Interconnection of powered axles: front-rear axle gear box-cardan shaft
- 3.1. Specify if the vehicle is non-automated/automated/fully automated: non-automated
4. Wheelbase[mm]: 2787
- 4.1. Axle spacing [mm]: 2787
5. Length [mm]: 4735
6. Width [mm]: 1839
7. Height [mm]: 1665
13. Mass in running order [kg]: 1777
- 13.2. Actual mass of the vehicle [kg]: 1895
16. Technically permissible maximum masses:
  - 16.1. Technically permissible maximum laden mass [kg]: 2380
  - 16.2. Technically permissible mass on each axle (1./2.) [kg]: 1180 / 1250
  - 16.4. Technically permissible maximum mass of the combination [kg]: 4680
18. Technically permissible maximum towable mass in case of:
  - 18.1. Drawbar trailer [kg]: -----
  - 18.3. Centre-axle trailer [kg]: 2300
  - 18.4. Unbraked trailer [kg]: 750
  - 19. Technically permissible maximum static vertical mass at the coupling point [kg]: 100
  - 20. Manufacturer of the engine: Volkswagen AG
  - 21. Engine code as marked on the engine: DTU
  - 22. Working principle: Compression ignition/ 4 stroke
  - 23. Pure electric: no
  - 23.1. Class of Hybrid (electric) vehicle: -----
  - 24. Number and arrangement of cylinders: 4; in Line
  - 25. Engine capacity [cm³]: 1968
  - 26. Fuel: diesel
  - 26.1. Mono fuel/Bi fuel/Flex fuel/Dual fuel: mono fuel vehicle
  - 26.2. Type of dual fuel engine: -----
  - 27. Maximum power: -----
  - 27.1. Maximum net power [kW at min<sup>-1</sup>] (internal combustion engine): 147.00 / 3600
  - 27.2. Maximum hourly output [kW] (electric motor): -----
  - 27.3. Maximum net power [kW] (electric motor): -----
  - 27.4. Maximum 30 minutes power [kW] (electric motor): -----

28. Gearbox (type):	automatic									
28.1. Gear	.....	.....	.....	.....	.....	.....	.....	.....	.....	.....
28.1. Gearbox ratios:	.....	.....	.....	.....	.....	.....	.....	.....	.....	.....
28.1.2. Final drive ratio:	.....	.....	.....	.....	.....	.....	.....	.....	.....	.....
Total gear ratios:	.....	.....	.....	.....	.....	.....	.....	.....	.....	.....
29. Maximum speed [km/h]:	210									
30. Axle(s) track (1./2.) [mm]:	1577 / 1568									

35. Fitted tyre/wheel combination/energy/efficiency class of RRC/type category used for CO<sub>2</sub> determination:

36. Axle 1:	36. Axle 2:	38. Code for bodywork:	40. Colour of vehicle:	41. Number and configuration of doors:	42. Number of seating positions (including the driver):	42.1. Seat(s) designated for use only when the vehicle is stationary:	42.3. Number of wheelchair user accessible position:	46. Sound level	47. Stationary [dB(A) at min <sup>-1</sup> ]:	47.1. Drive-by [dB(A)]:	47. Exhaust emission level:	47.1. Parameters for emission testing of Vind:	47.1.1. Test mass [kg]:	47.1.2. Frontal area [m²]:	47.1.3. Road load coefficients
255/40 R20 101V	255/40 R20 101V	AC	WHITE	5 / le. 2, ri. 2, ba. 1	5	---	---	73.20 / 3075	66.00	EURO 6 AP	EURO 6 AP	1981	-----	-----	-----
255/40 R20 101V	/ 8.5JX20 ET38	/ B / C1	/ B / C1	/ B / C1											

47.2. Driving cycle:	47.2.1. Driving cycle class:	47.2.2. Downscaling factor (f <sub>ds</sub> ):	47.2.3. Capped speed:	48. Exhaust emissions:				
47.2.1. Driving cycle class:	3b	-----	no	715/2007*2018/1832AP				
47.2.2. Downscaling factor (f <sub>ds</sub> ):	-----	-----	no	1.2. Test procedure: Type 1 (NEDC average values, WLTP highest values) [mg/km] or WHSC (EURO VI)				
47.2.3. Capped speed:	-----	-----	no					
48. Exhaust emissions:	715/2007*2018/1832AP							
1.2. Test procedure: Type 1 (NEDC average values, WLTP highest values) [mg/km] or WHSC (EURO VI)								
Petrol / Diesel	CO	THC	NMHC	NO <sub>x</sub>	THC + NO <sub>x</sub>	NH <sub>3</sub>	Particles	Particles #
20.9	-----	-----	-----	36.0	45.1	-----	0.5400	0.01E11
LPG/CNG	-----	-----	-----	-----	-----	-----	-----	-----
Other	-----	-----	-----	-----	-----	-----	-----	-----

47.2.3. Capped speed:	48. Exhaust emissions:							
47.2.3. Capped speed:	no							
48. Exhaust emissions:	715/2007*2018/1832AP							
1.2. Test procedure: Type 1 (NEDC average values, WLTP highest values) [mg/km] or WHSC (EURO VI)								
Petrol / Diesel	CO	THC	NMHC	NO <sub>x</sub>	THC + NO <sub>x</sub>	NH <sub>3</sub>	Particles	Particles #
20.9	-----	-----	-----	36.0	45.1	-----	0.5400	0.01E11
LPG/CNG	-----	-----	-----	-----	-----	-----	-----	-----
Other	-----	-----	-----	-----	-----	-----	-----	-----

2.2. Test procedure: WHTC (EURO VI) [mg/kWh]	CO	THC	NMHC	CH <sub>4</sub>	NO <sub>x</sub>	NH <sub>3</sub>	Particles	Particles #
Petrol / Diesel	-----	-----	-----	-----	-----	-----	-----	-----
LPG/CNG	-----	-----	-----	-----	-----	-----	-----	-----
Other	-----	-----	-----	-----	-----	-----	-----	-----

48.1. Smoke corrected absorption coefficient [m<sup>-1</sup>): 0.50

48.2. Declared maximum RDE values (if Complete RDE trip: NO<sub>x</sub> [mg/km] Particles (number) with exponent (#/km)

Urban RDE trip: 80.0 6.00 E11

80.0 6.00 E11



Bild 1 : Diagonal vorn links



Bild 2 : Diagonal vorn rechts



Bild 3 : Diagonal hinten rechts



Bild 4 : Diagonal hinten links



Bild 5 : Fahrzeugunterseite

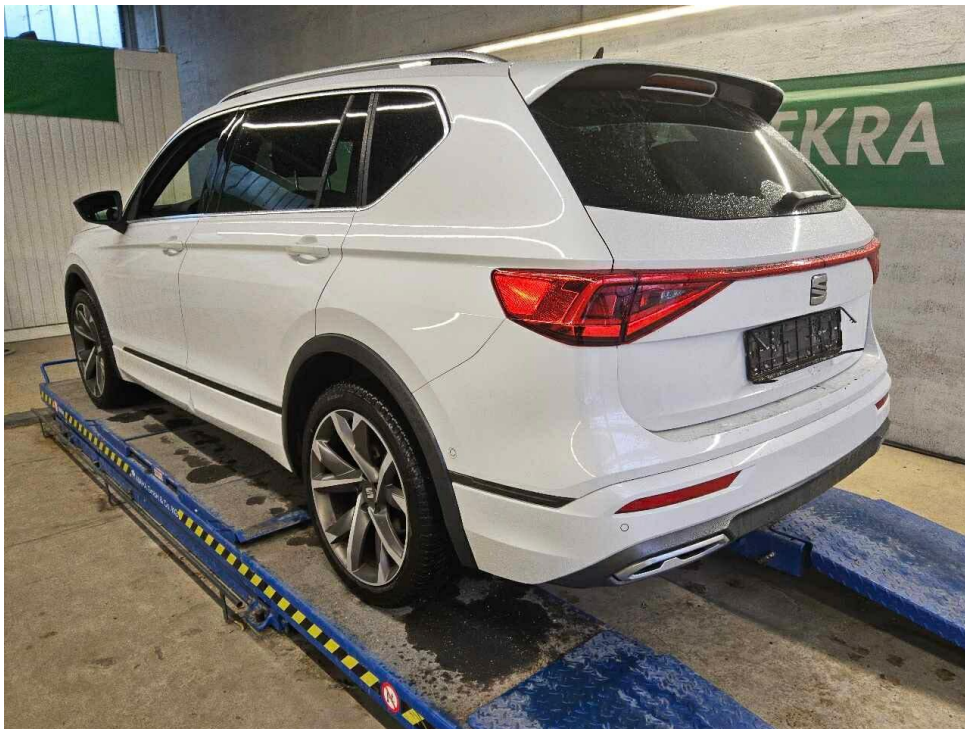

Bild 6 : Kombiinstrument (betriebsbereit) mit Km-Stand

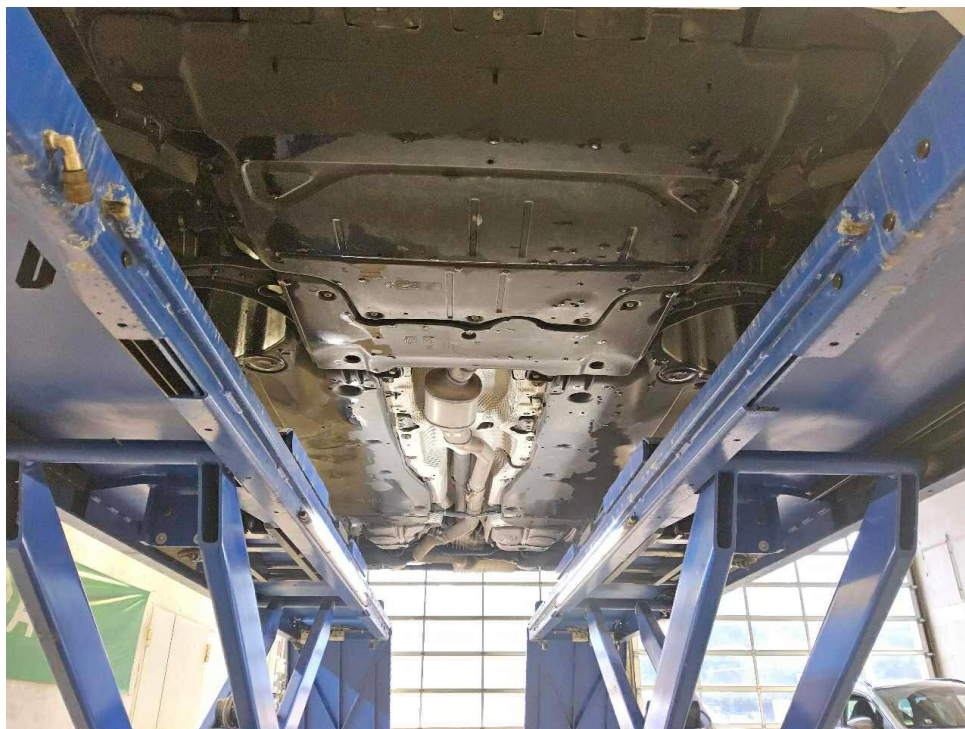

Bild 7 : Serviceintervallanzeige

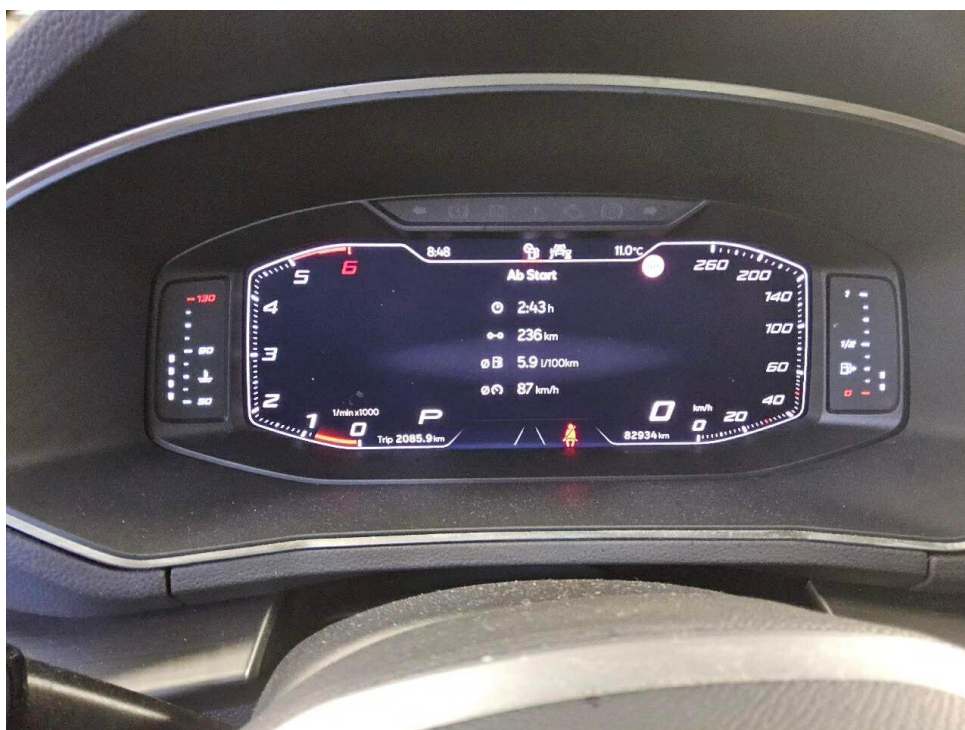

Bild 8 : Durch geöffnete Fahrertüre: Fahrersitz, Armaturenbrett und Schalthebel

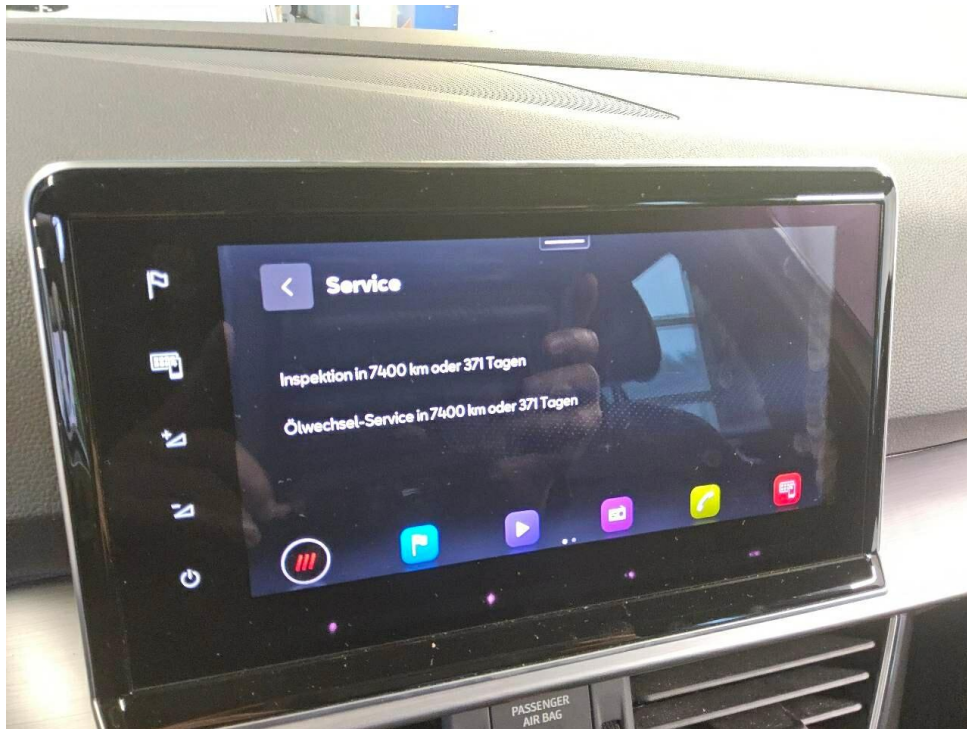

Bild 9 : Durch geöffnete hintere Tür: Rücksitzbank

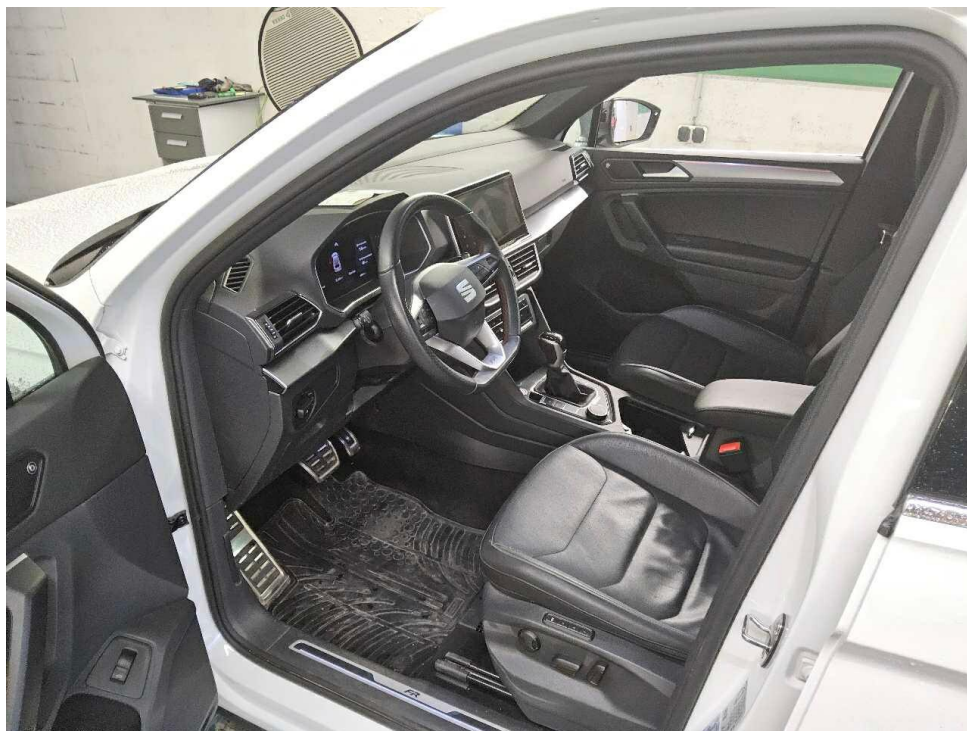

Bild 10 : Mittelkonsole (Radio/Navi eingeschaltet)

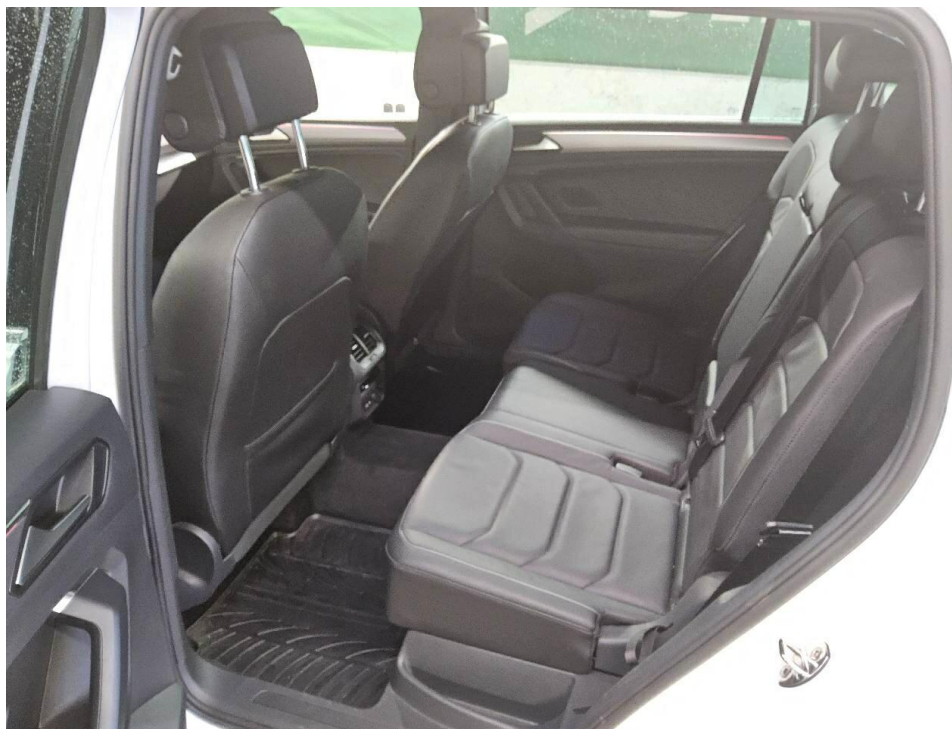

Bild 11 : Serviceheft letzter Eintrag, alle Fahrzeugschlüssel, Bordmappe

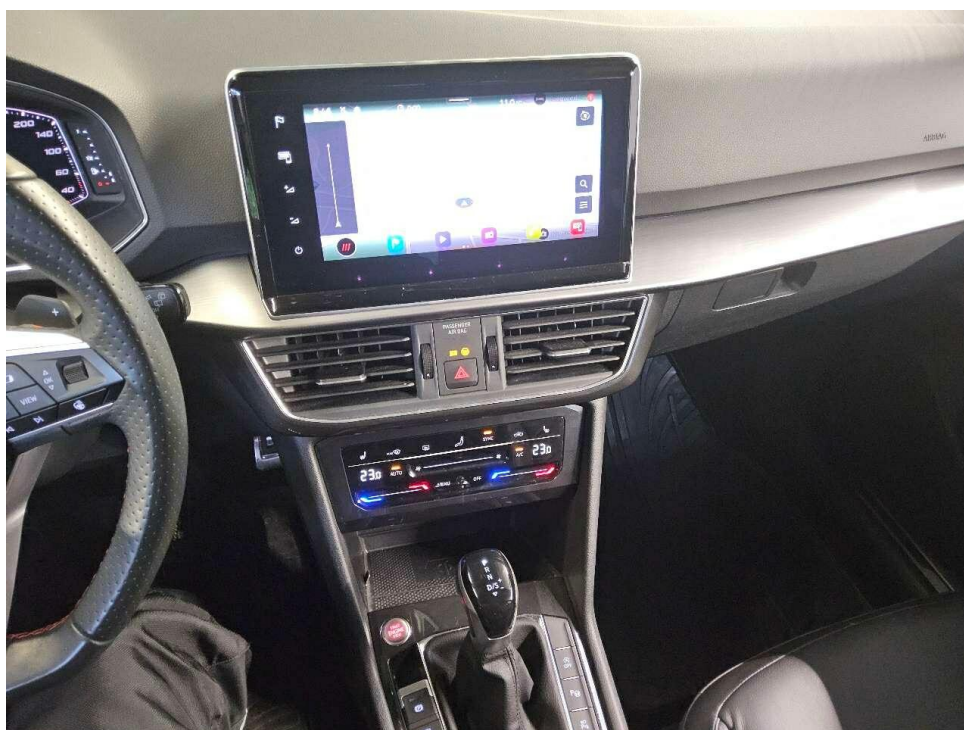

Bild 12 : ZLB Teil 1 (ohne Halterdaten)

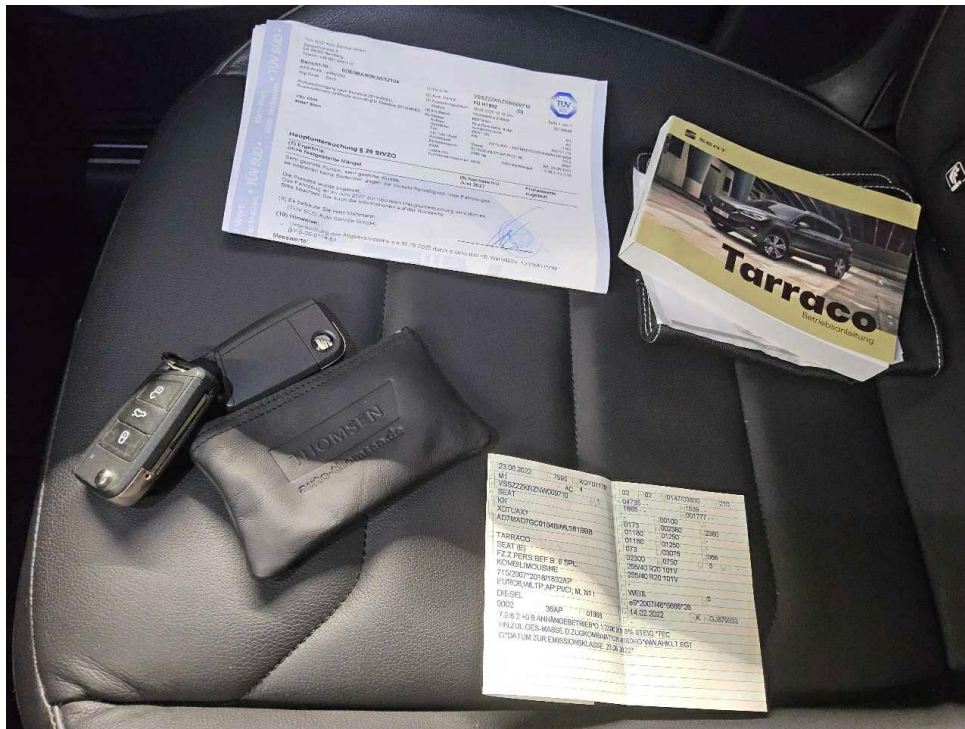

Bild 13 : 2. Radsatz

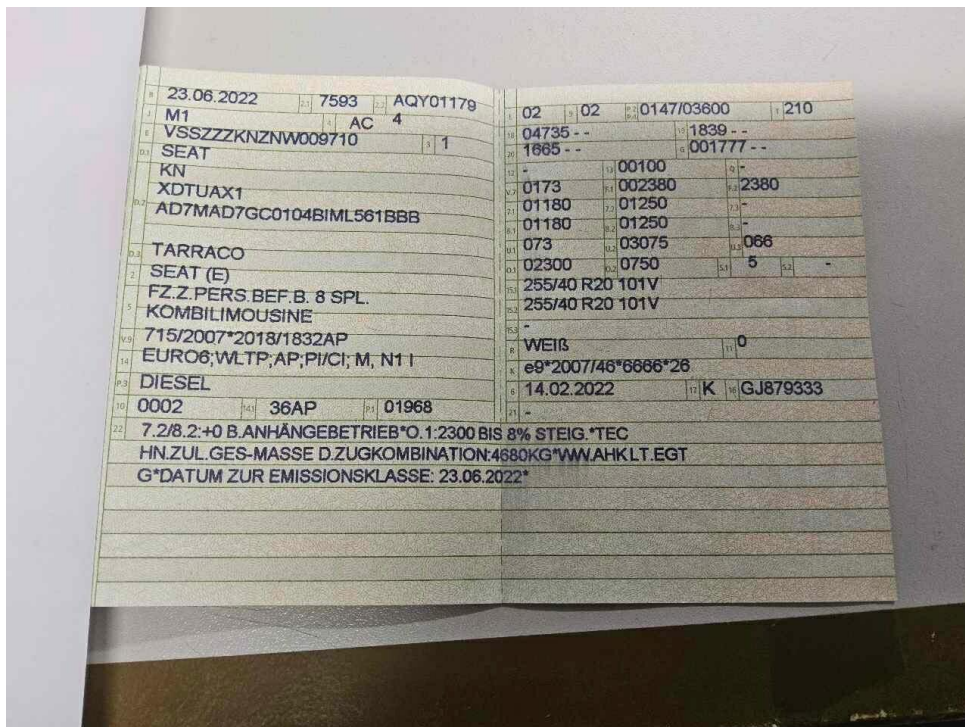

Bild 14 : Stoßfänger hinten Lackierung, zerkratzt, Gebrauchsspur



Bild 15 : Stoßfänger hinten Lackierung, zerkratzt, Gebrauchsspur



Bild 16 : Tür vorne links Einstieg, zerkratzt, Gebrauchsspur



Bild 17 : Tür vorne links Einstieg, zerkratzt, Gebrauchsspur



Bild 18 : Stoßfänger vorne Lackierung, Steinschlag, Gebrauchsspur

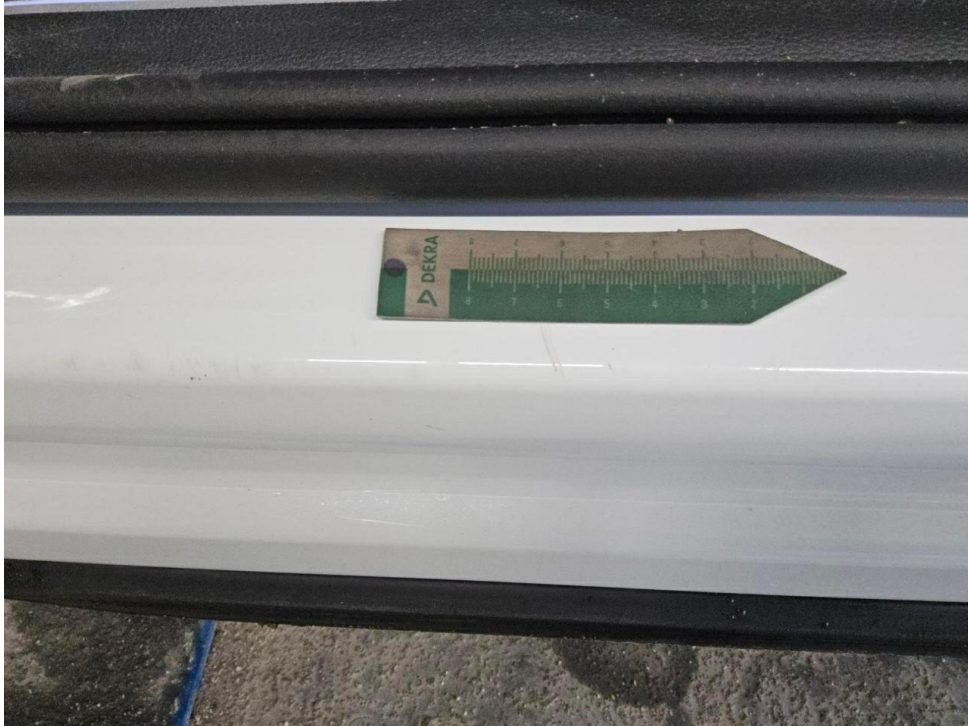

Bild 19 : Stoßfänger vorne Lackierung, Steinschlag, Gebrauchsspur



Bild 20 : Motorhaube Lackierung, Steinschlag, Gebrauchsspur



Bild 21 : Motorhaube Lackierung, Steinschlag, Gebrauchsspur

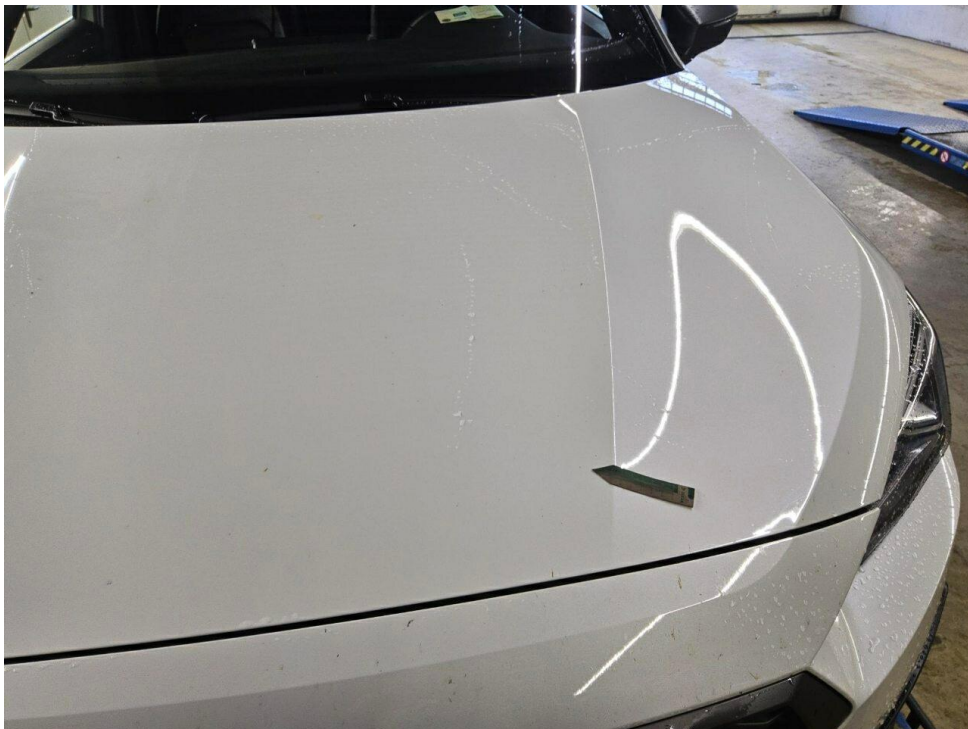

Bild 22 : Motorhaube und Motor ölverschmutzt reinigen

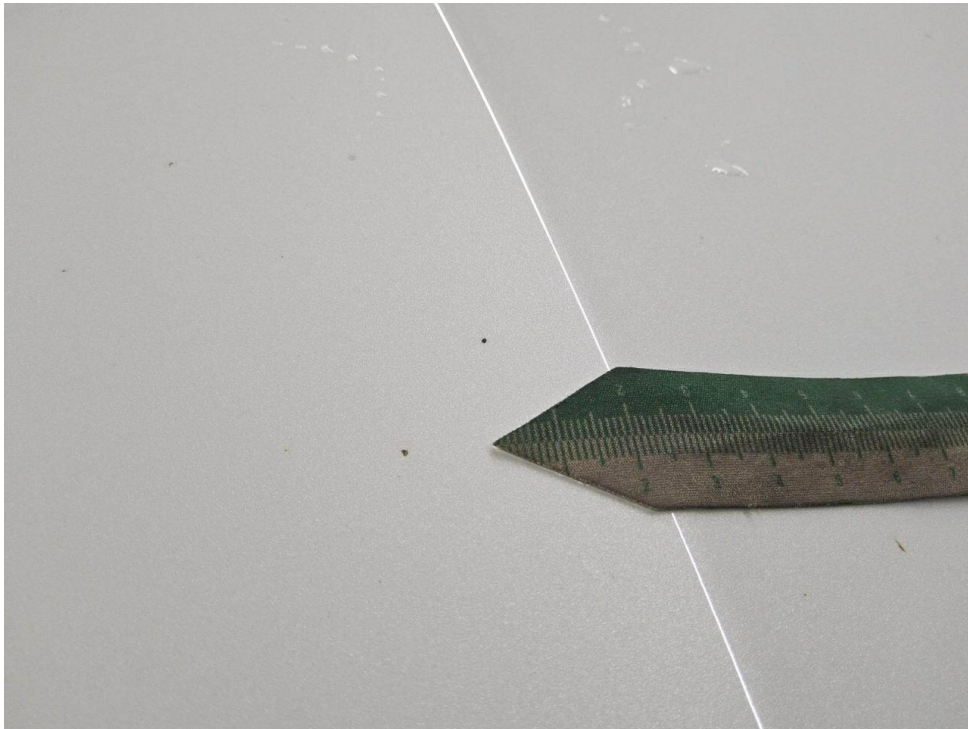

Bild 23 : Motorhaube und Motor ölerschmutzt reinigen

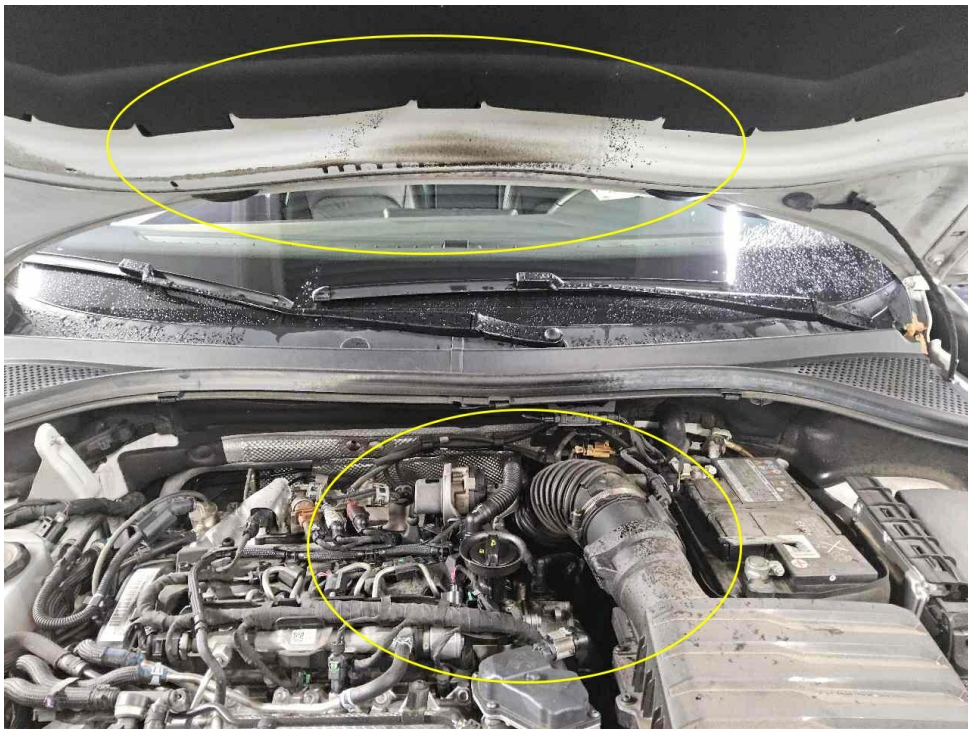

Bild 24 : Motorhaube und Motor ölerschmutzt reinigen



Bild 25 : LM Felge vorne rechts glanzgedreht verschrammt

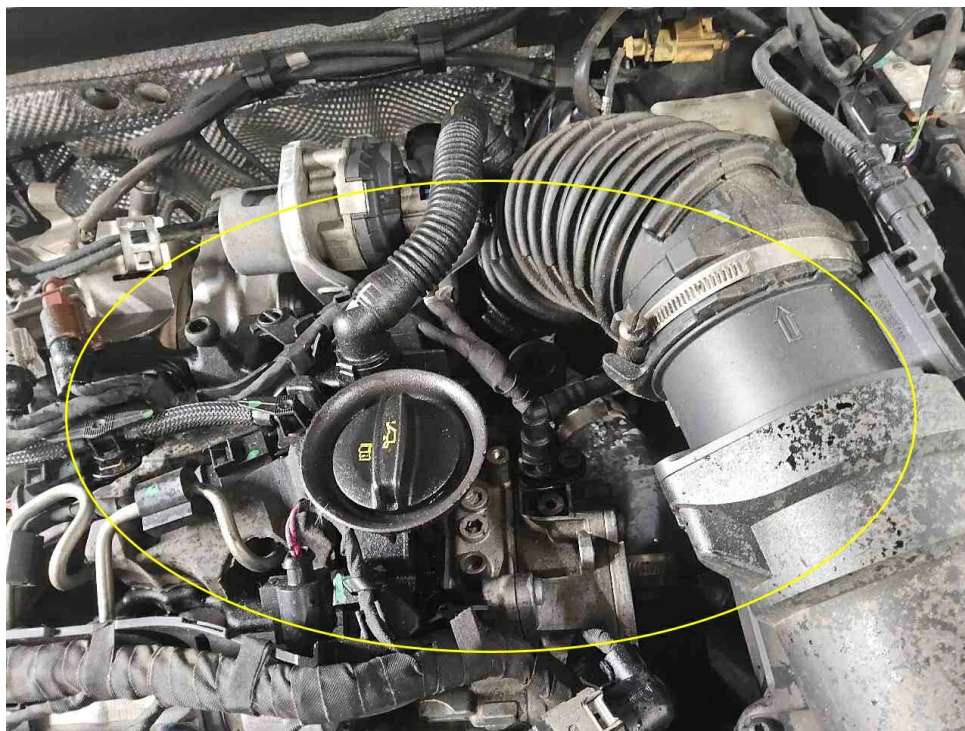

Bild 26 : LM Felge vorne rechts glanzgedreht verschrammt

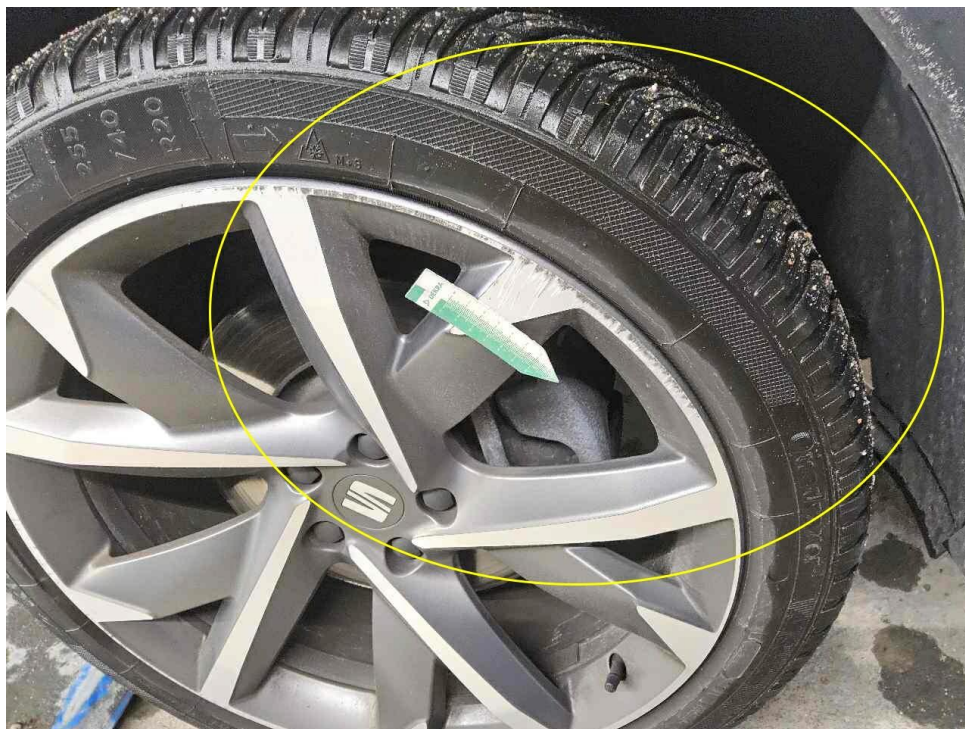

Bild 27 : LM Felge hinten rechts glanzgedreht verschrammt

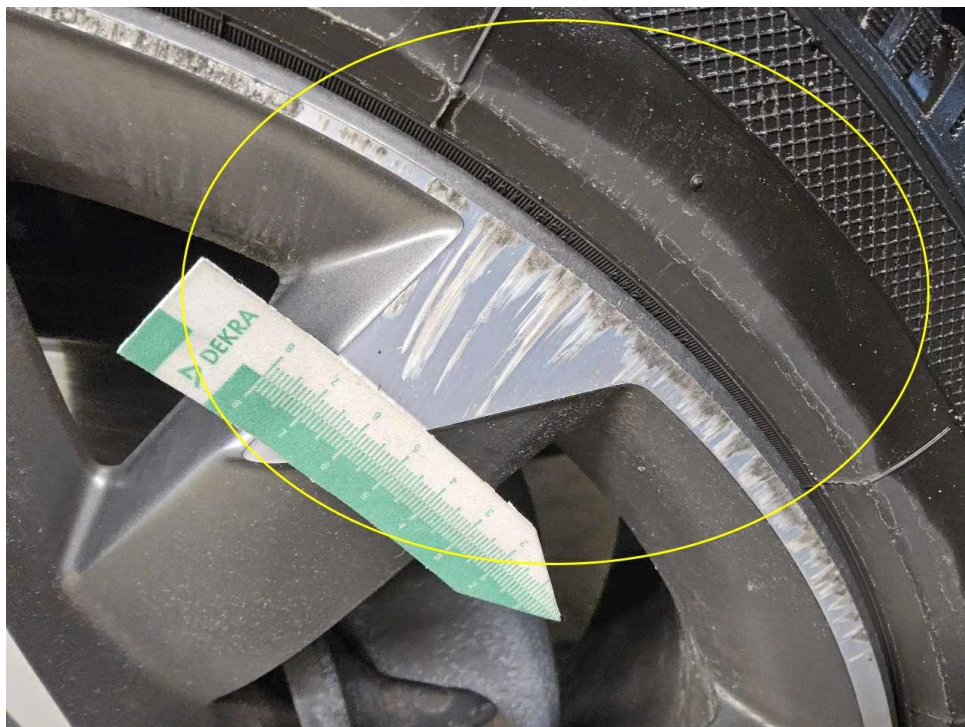

Bild 28 : LM Felge hinten rechts glanzgedreht verschrammt



Bild 29 : LM Felge hinten rechts glanzgedreht verschrammt



Bild 30 : LM Felge hinten rechts glanzgedreht verschrammt

# Zustandsbericht/Minderwertgutachten-Leasing

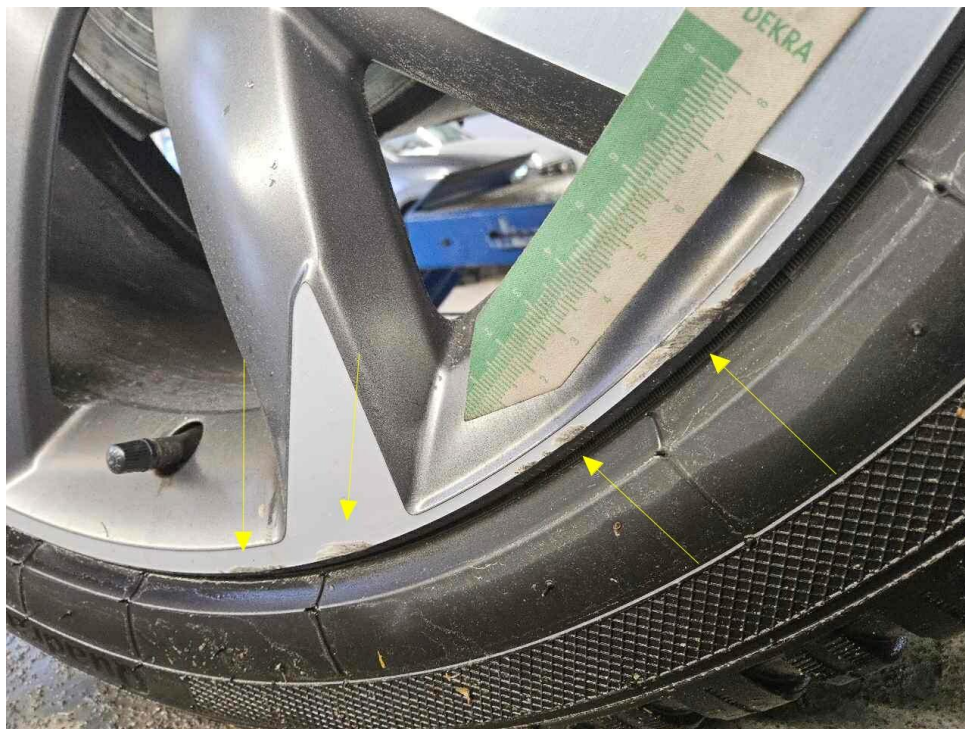
## Vorgang

Auftraggeber  
Besichtigung

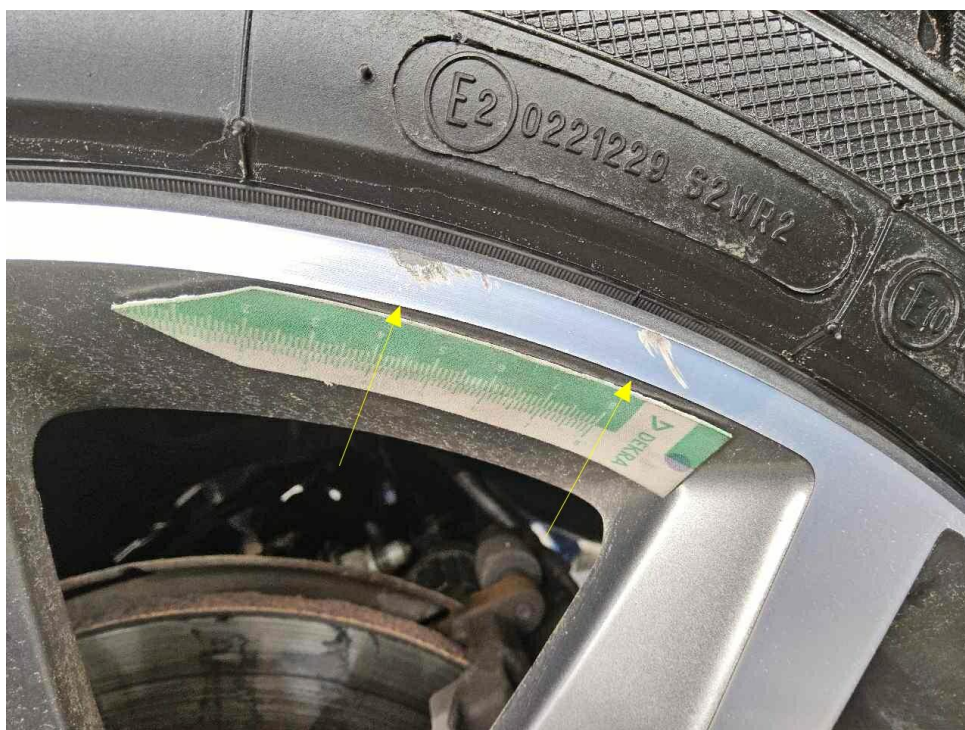
Mobility Concept GmbH, Grünwalder Weg 34, 82041 Oberhaching  
10.06.2026

## Bemerkungen

**Diese Dienstleistung wurde entsprechend den Vorgaben des Auftraggebers (Kriterien der fairen Fahrzeugbewertung) erstellt. Im Einzelfall können Abweichungen zum DEKRA Standard vorliegen.**

Diese Dienstleistung wurde entsprechend den vertraglichen Vorgaben des Auftraggebers erstellt. Im Einzelfall können Abweichungen zum DEKRA Standard vorliegen.

Bei der Lackschichtdickenmessung wurden bei mindestens drei Messungen pro Bauteil Lackschichtdicken von 95 µm bis 130 µm festgestellt.

Es wurde eine optische Überprüfung auf Vorschäden und eine Lackschichtdickenmessung vorgenommen. Die augenscheinliche Überprüfung sowie die Lackschichtdickenmessung ergaben keine Hinweise auf Nachlackierungen, Instandsetzungsarbeiten oder reparierte Vorschäden.

Das Fahrzeug / Objekt war zum Zeitpunkt der Besichtigung nass, wodurch es nur in eingeschränktem Umfang in Augenschein genommen werden konnte. Das Fahrzeug / Objekt wurde von unten besichtigt. Im Rahmen der Fahrzeug / Objektbesichtigung wurde ein Probelauf des Motors durchgeführt.

Für die Bearbeitung des Vorganges standen folgende Unterlagen zur Verfügung: - Fz-Schein/Zul.Beschein. Teil I  
2 Hauptschlüssel, 0 Nebenschlüssel vorgelegt.

## Fahrzeugdaten

Erstzulassung	23.06.2022	Letzte Zulassung	23.06.2022
Hersteller	SEAT	Typ / Verkaufsbez.	Tarraco 2.0 TDI 4Drive DSG SCR FR
Aufbauart	Geländewagen	Türen	5
Sitzplätze	5	Fahrzeug-Ident.-Nr.	VSSZZZKNZNW009710
HSN / TSN	7593 / AQY	Schlüssel-Nr.	40851858
Km-Stand abgelesen	82934	Nächste HU §29 StVZO	06 / 2027
Energiequelle / Kraftstoff	Diesel	Zylinderanzahl	4 / Reihenmotor
Leistung (kW)	147	Hubraum (ccm)	1968
Schadstoffklasse:	EURO6;WLTP;AP;PI/CI; M, Antriebsart		Allrad
	N1 I		
Getriebe / Gänge	Automatik / 7	Felgen	Leichtmetall
Farbe	Weiß / Metallic	Polster / Farbe	Kunstleder / Schwarz
	Es wird unterstellt, dass die Gesamtlauflistung dem abgelesenen Km-Stand entspricht.		

## Räder / Reifen

Achse	Reifenbezeichnung	Hersteller/Typ	Art	Profiltiefe
1 links	255 / 40 R 20 101 V	Continental / EcoContact 6 VOL	S /O	5 mm
rechts	255 / 40 R 20 101 V	Continental / EcoContact 6 VOL	S /O	5 mm
2 links	255 / 40 R 20 101 V	Continental / EcoContact 6 VOL	S /O	5 mm
rechts	255 / 40 R 20 101 V	Continental / EcoContact 6 VOL	S /O	5 mm
Notrad				

S/ Sommer; /O Original; /F Runflat;

## zusätzlicher Reifensatz

Reifenbezeichnung	Hersteller/Typ	Art	Profiltiefe
255 / 40 R 20 101 W	Kleber / Quadraxer 3 FSL	A /O	5 mm
255 / 40 R 20 101 W	Kleber / Quadraxer 3 FSL	A /O	5 mm
255 / 40 R 20 101 W	Kleber / Quadraxer 3 FSL	A /O	5 mm
255 / 40 R 20 101 W	Kleber / Quadraxer 3 FSL	A /O	5 mm

A/ Ganzjahres; /O Original; /F Runflat;

Felgen: nicht vorhanden (nur Reifen)

## Serienausstattung

Serie: 12-V-Steckdose vorne, Ablagefach für Brillen, Ablagefach an der Rückseite der Vordersitze, Airbags, Allradantrieb 4Drive, Ambientebeleuchtung (einfarbig) in den Türverkleidungen, Automatische Coming-Home und Leaving-Home-Funktion, Automatische Distanzregelung (ACC) bis 210 km/h, Außenspiegel elektrisch einstell-, anklapp- und beheizbar, Außenspiegelgehäuse in Cosmo Grau, Blinkleuchten und Welcome Light integriert in Außenspiegel, Chromapplikationen im Interieur, Dachhimmel in Schwarz, Dachreling in Schwarz, Dieselpartikelfilter und SCR-Katalysator, Differentialsperre, elektronisch (XDS), Dreipunkt-Automatik-Sicherheitsgurte, vorne und hinten, Drittes Bremslicht, Elektronische Parkbremse inkl. Auto-Hold-Funktion, Elektronische Stabilisierungskontrolle (ESC), Fensterheber vorne und hinten elektrisch, Fußraumbeleuchtung, Gangempfehlungsanzeige, Gepäckraum, beleuchtet, Gepäckraumabdeckung, Getriebe: 7-Gang-DSG Automatik Getriebe, Handschuhfach beleuchtet, Heckklappe elektrisch betätigt (Öffnung & Schließung), Heckleuchten in LED-Technologie, Heckscheibenwischer und Heckscheibenheizung, Heckspoiler in Wagenfarbe, ISOFIX-Kindersitz-Sicherungssystem, Innenspiegel automatisch abblendend, Karosserieabdeckungen an den Radläufen, Klimaanlage Climatronic mit 3 Klimazonen und Bedienungselement hinten, Kopfstützen, 2 vorne, 3 hinten, Kühlergrill in schwarz, Lackierung: Uni, Lenkrad: Multifunktionslenkrad in Leder, Leseleuchten, 2 vorne und 2 hinten, Lichtsensor mit automatischer Fahrlichtschaltung, Mittelkonsole mit integriertem Staufach, Mittelarmlehne Getränkehalter, Müdigkeitserkennung, Nebelscheinwerfer in LED mit Abbiegelicht-Funktion, Notrufnummer Emergency Call, Parklenkassistent mit Einparkhilfe vorn und hinten, Polster: Stoff/Alcantara, Radio: Media-System Plus, Radiozubehör: Full Link, Regensensor, Reifenkontrollanzeige, Räder: 4 Leichtmetallräder "Exclusive II", glanzgedreht, Räder: Tyre fit, Rückfahrkamera, SEAT CONNECT, SEAT Drive Profile mit "Driving Experience"-Knopf und Progressivlenkung, Schaltknäufel in Leder, Schaltwippen am Lenkrad, Seitenscheiben ab 2. Sitzreihe und Heckscheibe dunkel getönt, Seitliche Zierleisten in Cosmo Grau, Servolenkung, elektromechanisch, Sitze: Fahrersitz elektrisch einstellbar mit Memory-Funktion, Sitze: Lendenwirbelstütze für Fahrer und Beifahrer, Sitze: Rücksitzbank längs verschieb- und asymmetrisch geteilt umklappbar, Sitze: Sportsitze mit integrierter Kopfstütze vorn, Sitze: Vordersitze mit Höheneinstellung, Sonnenblenden mit beleuchtetem Make-up Spiegel, Sportpedalerie in Aluminiumoptik, Spurhalteassistent, Start-Stopp-Technologie, Tagfahrlicht in LED-Technologie, Türeinstiegsleisten vorn in Aluminiumoptik, beleuchtet, Umfeldbeobachtungssystem "Front Assist" mit City-Notbremsfunktion, Variabler Gepäckraumboden, Verzurrösen im Gepäckraum, Virtual Cockpit, Voll-LED-Scheinwerfer, Wegfahrsperrung, elektronisch, Wärmeschutzverglasung, Zentralverriegelung, inkl. Heckklappe, mit Funkfernbedienung

## Sonderausstattung

Code	Bezeichnung
PQN	Entfall des Schriftzugs auf der Heckklappe
PW2	Frontscheibe beheizbar und infrarot reflektierend Lackierung: Metallic
PIB	Paket: Chrom-Paket
P23	Paket: DYNAMIC (FR)
PDL	Paket: Fahrassistenz-Paket XL für Navigationssystem
PL1	Paket: Leder-Paket
PTA	Panorama-Glas-Schiebedach, elektrisch inkl. Sonnenschutzjalousie
PNB	Radiozubehör: BeatsAudio Soundsystem
PB2	Radiozubehör: Wireless Charger im Ablagefach der Mittelkonsole
PG6	Räder: Reserverad als Notrad

## Allgemeinzustand und Wartung

Abgesehen von den beschriebenen Schäden/Mängeln weist das Fahrzeug/Objekt einen, bezogen auf Alter und Nutzung, üblichen Gesamtzustand auf.

Wartungsnachweis: digital  
bis Wartung verbleiben: 7.400 km (zum Besichtigungszeitpunkt)

## Nicht akzeptierter Zustand / Ausstehende Reparaturen

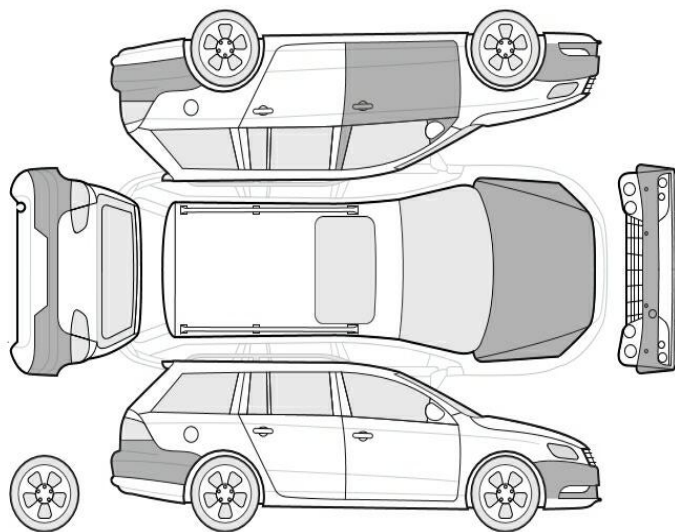

### Bezeichnung des Schadens / Rep.-Weg

1. Motorhaube und Motor överschmutzt  
reinigen, reinigen (Bild 22, 23, 24)
2. LM Felge vorne rechts glanzgedreht  
verschrammt, erneuern (Bild 25, 26)
3. LM Felge hinten rechts glanzgedreht  
verschrammt, erneuern (Bild 27, 28,  
29, 30)

---

### Akzeptierter Zustand / Gebrauchsspuren

Folgende Schäden sind in Anbetracht des Alters, der Laufleistung und dem Einsatzzweck als Gebrauchsspur einzustufen.

#### Bezeichnung des Schadens

Stoßfänger hinten Lackierung, zerkratzt,  
Gebrauchsspur (Bild 14, 15)  
Motorhaube Lackierung, Steinschlag,  
Gebrauchsspur (Bild 20, 21)  
Stoßfänger vorne Lackierung, Steinschlag,  
Gebrauchsspur (Bild 18, 19)  
Tür vorne links Einstieg, zerkratzt,  
Gebrauchsspur (Bild 16, 17)

---

### Fehlende Teile

1. Digitaler Servicenachweis fehlt