

22653

Technische Daten

(Angaben basieren auf Herstellerangaben*)

Fahrzeug:	HYUNDAI Kona ELEKTRO 100kW Sports Utility Vehicle5-türig 0 ccm 136 PS / 100 KW Elektrisch Automatik		
Modelljahr:	2023		
kW / PS:	100 / 136	Hubraum:	0
Getriebe:	Automatik	Anzahl Gänge:	1
Emissionsgruppe:		CO2 (g/km):	0
durchschn. Verbrauch/100 Km:	0,0000	Tankinhalt:	0
Max. Km/h:	155	Beschl. 0-100 Km/h in Sec.:	9,900
Leergewicht (kg):	1610	zul. Gewicht (kg):	2020

* Angaben ohne Gewähr

24800

Unfall-/Schadenspiegel

Vertrags-Nummer: 48704084
Amtliches Kennzeichen: AC -RQ 0010E
Übersicht erstellt am: 18.06.2026

Für das Fahrzeug gem. o.g. Leasingvertrag, Fahrzeugtyp

HYUNDAI Kona ELEKTRO 100kW Sports Utility Vehicle 5-türig 0 ccm 136 PS / 100 KW Elektrisch Automatik

wurden uns während der Vertragslaufzeit nachfolgende Beschädigungen angezeigt:

<i>Datum</i>	<i>SNR</i>	<i>Verursacher</i>	<i>Beschädigung</i>	<i>Reparatur erfolgt *</i>	<i>Gutachten vorhanden *</i>
--------------	------------	--------------------	---------------------	--------------------------------	----------------------------------

* Sofern für eine Schadennummer mehrere Beschädigungen angegeben sind, gilt der Eintrag in dieser Spalte für die gesamte Schadennummer.

Unfall-/Schadenspiegel zur Kenntnis genommen:_____
Datum und Unterschrift Käufer

31693

Wartungsreport

Vertrags-Nummer: 48704084
Amtliches Kennzeichen: AC -RQ 0010E
Übersicht erstellt am: 18.06.2026

Für das Fahrzeug gem. o.g. Leasingvertrag, Fahrzeugtyp

HYUNDAI Kona ELEKTRO 100kW Sports Utility Vehicle 5-türig 0 ccm 136 PS / 100 KW Elektrisch Automatik

wurden uns während der Vertragslaufzeit nachfolgende Wartungen angezeigt:

Datum **Km-Stand** **Art der Wartung**

Wartungsreport zur Kenntnis genommen:_____
Datum und Unterschrift Käufer



Bild 1 : Diagonal von vorne



Bild 2 : Diagonal von hinten



Bild 3 : Fahrzeuginnenraum durch die Beifahrertür



Bild 4 : Kombiinstrument (betriebsbereit) mit Km-Stand



Bild 5 : Schlüssel und ggfls. Serviceheft, Navi-CD



Bild 6 : Ladekabel beim E-Fahrzeug

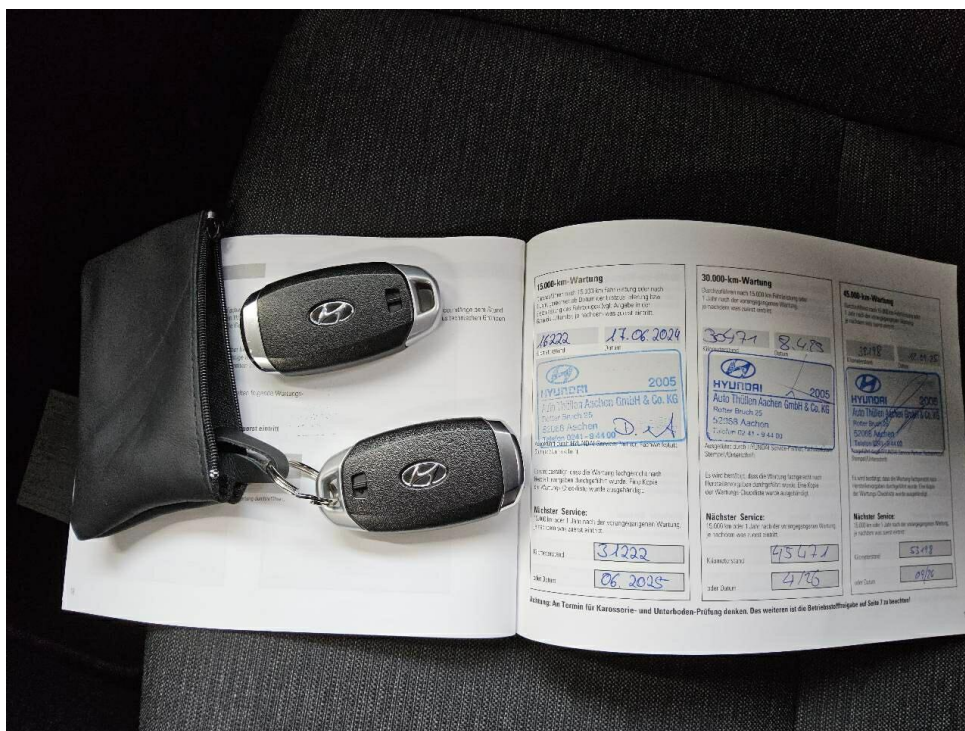

Bild 7 : Tür hinten rechts Lackierung, verschrammt, lackieren mit Lackaufbau
Seitenteil hinten rechts Lackierung, verschrammt, lackieren mit Lackaufbau



Bild 8 : Seitenteil hinten rechts Lackierung, verschrammt, lackieren mit Lackaufbau



Bild 9 : Tür hinten rechts Lackierung, verschrammt, lackieren mit Lackaufbau

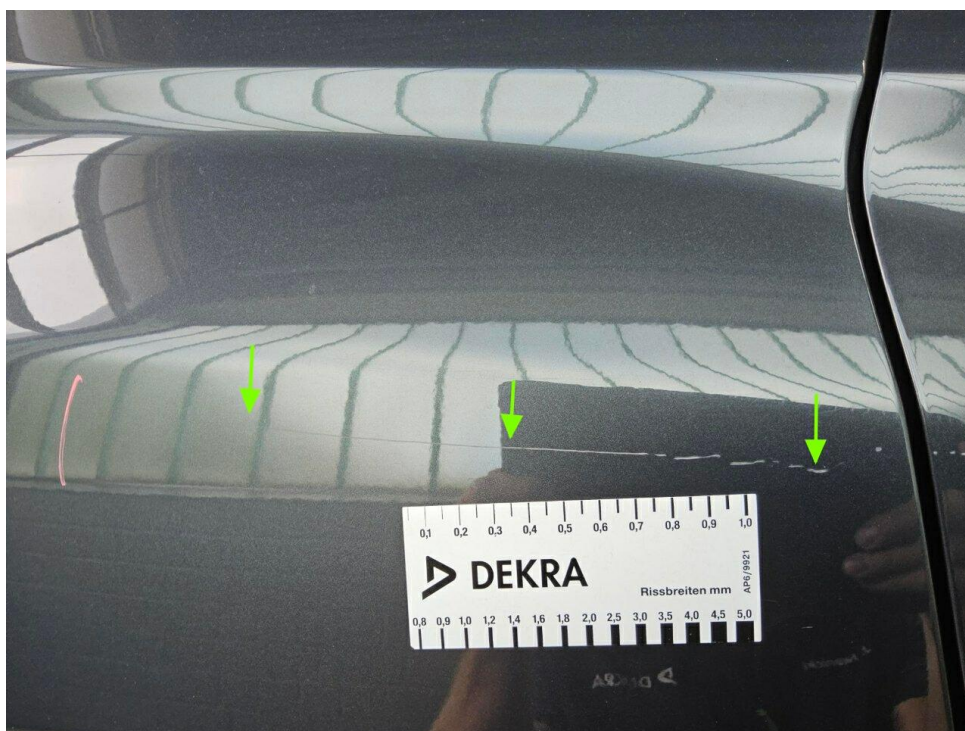

Bild 10 : Motorhaube, eingedellt, instandsetzen und lackieren mit Lackaufbau

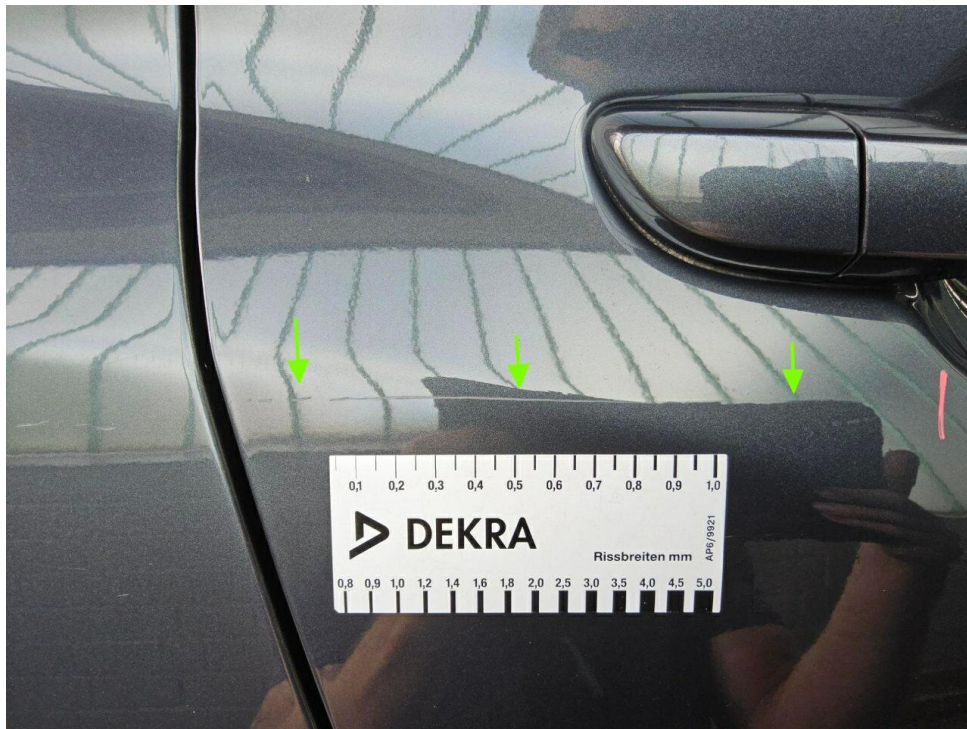

Bild 11 : Motorhaube, eingedellt, instandsetzen und lackieren mit Lackaufbau



Bild 12 : Motorhaube, eingedellt, instandsetzen und lackieren mit Lackaufbau



Bild 13 : Kotflügel vorne links Lackierung, verschrämmt, smart repair



Bild 14 : Wartung fällig seit 2772km

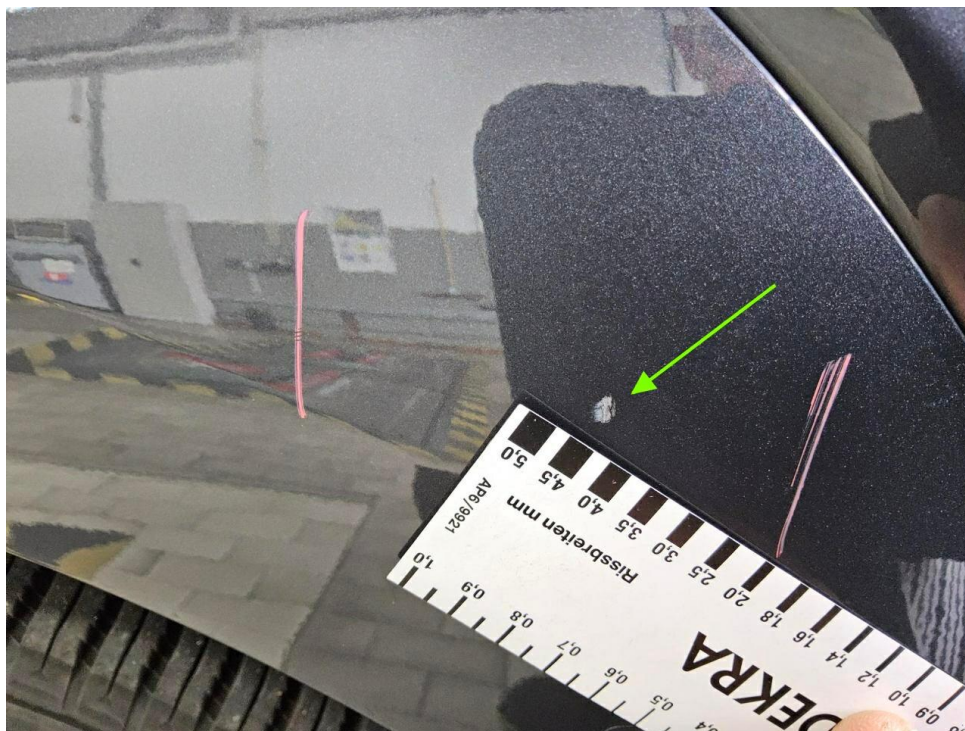

Bild 15 : Serviceheft, letzte Wartung

DEKRA Automobil GmbH
Rottstr. 41, 52068 Aachen

Allane SE Rückgabeabteilung
Parkring 33
85748 Garching b.München

DEKRA Automobil GmbH
Niederlassung Aachen
Rottstr. 41
52068 Aachen
Telefon 0241 / 9420-0
Fax 0241 / 9420-299
E-Mail aachen.automobil@dekra.com

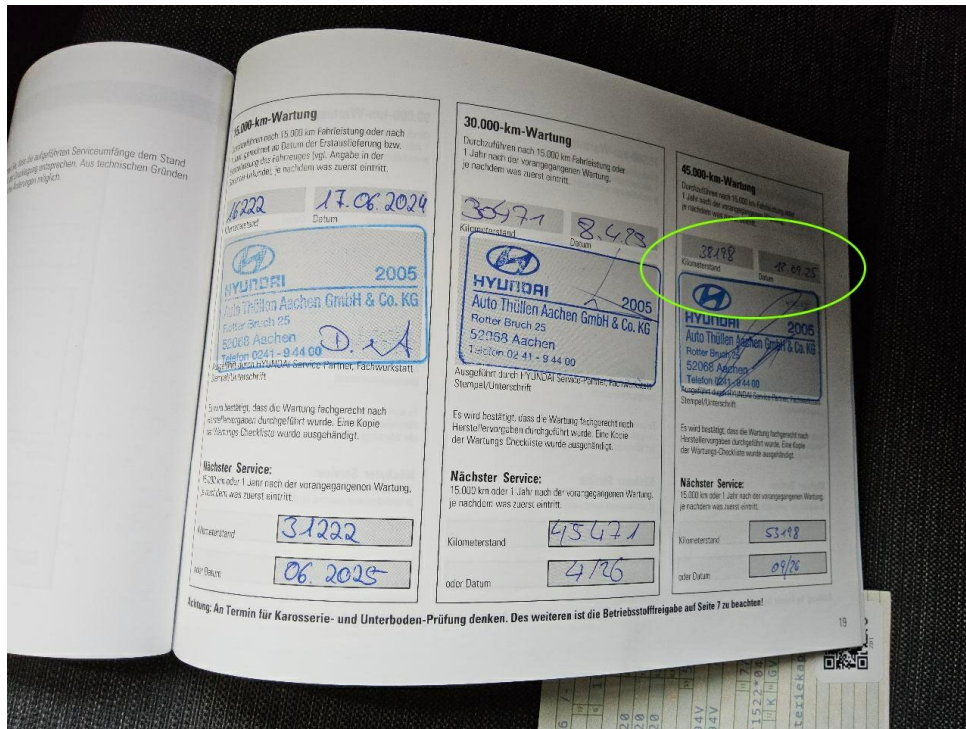

Ansprechpartner:
Julian Iwanicki
Tel. direkt 02419420-0

Zustandsbericht / Minderwertgutachten

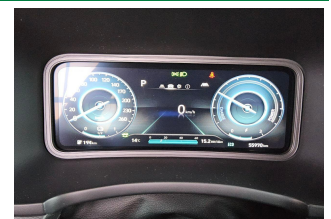

Kennzeichen

AC RQ10E

FIN

TMAK281HFPJ084527

Vorgang

Kunden-Nr.	0213605355
Auftraggeber	Allane SE Rückgabeabteilung, Parkring 33, 85748 Garching b.München
Ihr Auftrag vom	22.05.2026, telefonisch.
Besichtigung	10.06.2026, 10:00 Uhr, durch Herrn Julian Iwanicki bei DEKRA Automobil GmbH
	Niederlassung Aachen, Rottstr. 41, 52068 Aachen, im Beisein von Frau Kohnen.
Bewertet auf	10.06.2026
Betritt	Vertragsnummer 48704084
	Auftragsnummer ELSRM004558
	Rahmenkostenstelle ZUB

Zusammenfassung

Reparaturkosten gesamt	mit MwSt.	-3.626,00 EUR
	ohne MwSt.	-3.047,07 EUR
Minderwerte aus Rep.-kosten	mit MwSt.	-2.726,00 EUR
	ohne MwSt.	-2.290,76 EUR

Bemerkungen

Diese Dienstleistung wurde entsprechend den Vorgaben (Richtlinien) des Auftraggebers erstellt. Im Einzelfall können Abweichungen zum DEKRA Standard vorliegen.

Bei der Lackschichtdickenmessung wurden bei mindestens drei Messungen pro Bauteil Lackschichtdicken von 80 µm bis 125 µm festgestellt.

Es wurde eine optische Überprüfung auf Vorschäden und eine Lackschichtdickenmessung vorgenommen. Die augenscheinliche Überprüfung sowie die Lackschichtdickenmessung ergaben keine Hinweise auf Nachlackierungen, Instandsetzungsarbeiten oder reparierte Vorschäden.

Die vorgefundenen Besichtigungsbedingungen waren ausreichend. Das Fahrzeug / Objekt wurde von oben und auf einer Grube von unten besichtigt. Im Rahmen der Fahrzeug / Objektbesichtigung wurde ein Probelauf des Motors durchgeführt. Abgasrelevante Baugruppen wurden messtechnisch nicht überprüft. Folglich wurden Mängel, die nur bei einer Abgasuntersuchung feststellbar sind, nicht berücksichtigt.

Für die Bearbeitung des Vorganges standen folgende Unterlagen zur Verfügung: - Fz-Schein/Zul.Beschein. Teil I
2 Hauptschlüssel, 0 Nebenschlüssel vorgelegt.

Fahrzeugdaten

Erstzulassung	12.06.2023	Letzte Zulassung	12.06.2023
Hersteller	HYUNDAI	Typ / Verkaufsbez.	KONA EV Select
Aufbauart	Geländewagen	Türen	5
Sitzplätze	5	Fahrzeug-Ident.-Nr.	TMAK281HFPJ084527
HSN / TSN	1349 / AFI	Schlüssel-Nr.	40345215
Km-Stand abgelesen	55970	Nächste HU §29 StVZO	06 / 2026
Energiequelle / Kraftstoff	Elektro	Zylinderanzahl	/ Elektromotor
Leistung (kW)	26	Schadstoffklasse:	2017/1151;WLTP;reine Elektrofz
Getriebe / Gänge	Automatik / 1	Felgen	Leichtmetall
Farbe (Hersteller)	Dark-Knight / Mica	Polster / Farbe	Stoff / Grau
Es wird unterstellt, dass die Gesamtleistung dem abgelesenen Km-Stand entspricht.			

Räder / Reifen

Achse	Reifenbezeichnung	Hersteller/Typ	Art	Profiltiefe
1 links	215 / 55 R 17 98 W	Hankook / Kinergy 4S 2 H750 FSL	A / O	6 mm
rechts	215 / 55 R 17 98 W	Hankook / Kinergy 4S 2 H750 FSL	A / O	6 mm
2 links	215 / 55 R 17 98 W	Hankook / Kinergy 4S 2 H750 FSL	A / O	6 mm
rechts	215 / 55 R 17 98 W	Hankook / Kinergy 4S 2 H750 FSL	A / O	6 mm
Pannenset	Füllflasche haltbar bis 04 / 2028			

A/ Ganzjahres; /O Original; /F Runflat;

Serienausstattung

Serie: AVAS - Künstliches Motorgeräusch, Ablagen:, Adaptives Bremslicht (ESS), Airbag: Frontairbags für Fahrer und Beifahrer, Airbag: Seitenairbags für Fahrer und Beifahrer, Airbag: Vorhangairbags bis in den Fond reichend, Aktiver Spurhalteassistent (LKA), Alarmanlage, Anfahrhinweis Vorderfahrzeug (LVDA), Antiblockiersystem (ABS), mit elektronischer Bremskraftverteilung (EBV), Aufmerksamkeitsassistent (DAW), Automatische Innenbeschlagsregelung, Autonomer Notbremsassistent (FCA), Außenspiegel elektrisch einstellbar, beheizbar, Berganfahrassistent (HAC), Bremsassistent (BAS), Dachreling, Dachspoiler mit 3. Bremsleuchte, Digitales Cockpit mit 10,25-Zoll Farb-Display, Drive Modes, Einparkhilfe hinten, Elektronische Stabilitätskontrolle (ESC), Fahrdynamisches Stabilitätsprogramm (VSM), Fensterheber elektrisch vorne und hinten, Gepäcknetz, Gepäckraumabdeckung, Gepäckraumbeleuchtung, Geschwindigkeitsregelanlage mit Limiter, Geschwindigkeitsregelanlage, adaptiv (ASCC), Getriebe: 1-stufiges Reduktionsgetriebe, Halogen-Projektionsscheinwerfer, Heckscheibe, beheizbar, Heckscheiben-Wisch-/Waschanlage, ISOFIX-Kindersitzbefestigung hinten, Kindersicherung an den hinteren Türen, Klimaautomatik, Kopfstützen (5) vorn und hinten höhenverstellbar, LED-Tagfahrlicht, Lackierung: Uni, Ladekabel ICCB, Lenkrad beheizbar, Lenkrad: Multifunktionslederlenkrad, Leseleuchten vorne und hinten, Leuchtweitenregulierung, manuell,

Lichtsensoren, Mittelarmlehne vorn mit Ablagefach, Parkbremse elektrisch, Polster: Stoff, Radio: Audiosystem, Radiozubehör: DAB+ Radio, Reifendruckkontrollsystem (TPMS), Räder: Leichtmetallfelgen 7 J x 17 mit Bereifung 215/55 R 17, Räder: Reifen-Reparatur-Kit, Rückfahrkamera, Servolenkung, Shift-by Wire, Sicherheitsgurte, Sicherheitslenksäule neigungs- und längsverstellbar, Sitze: Fahrersitz höhenverstellbar, Sitze: Fahrersitz mit elektrisch verstellbarer Lendenwirbelstütze, Sitze: Rücksitzlehne asymmetrisch geteilt, umklappbar, Sitze: Sitzheizung vorn, Smart-Key-System mit Start-Stop-Knopf, Sonnenblende mit Spiegel für Fahrer und Beifahrer, beleuchtet, Spurfolgeassistent (LFA), Spurhaltewarnsystem, Steckdose 12 Volt, Türgriffe in Wagenfarbe lackiert, Türgriffe innen, in Silbergrau, Verglasung rundum getönt, Verglasung: Frontscheibe mit Sonnenschutzkeil, Wegfahrsperre, elektronisch, Wärmeschutzverglasung, Zentralverriegelung mit schlüsselintegrierter Funkfernbedienung, eCall Notrufsystem

Allgemeinzustand und Wartung

Abgesehen von den beschriebenen Schäden/Mängeln weist das Fahrzeug/Objekt einen, bezogen auf Alter und Nutzung, üblichen Gesamtzustand auf.

Wartungsnachweis: lückenhaft
 letzte Wartung: am 12.09.2025 bei Kilometerstand 38.198
 bis Wartung verbleiben: 0 km (zum Besichtigungszeitpunkt)

Nicht akzeptierter Zustand / Ausstehende Reparaturen

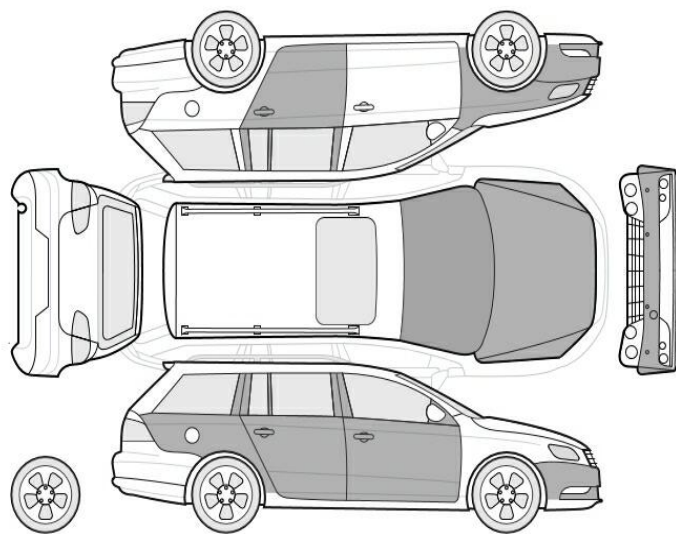

Bezeichnung des Schadens / Rep.-Weg	Rep.Kost		Anrechn.	Minderwert in EUR	
	netto	brutto		netto	brutto
1. Inspektion fällig, erneuern	294,12	350	100	-294,12	-350
2. Garantieverlust Minderwert	966,39	1.150	100	-966,39	-1.150
3. Kotflügel vorne links Lackierung, verschrammt, smart repair	105,04	125	100	-105,04	-125
4. Motorhaube, eingedellt, instandsetzen und lackieren mit Lackaufbau	603,36	718	50	-301,68	-359
5. Tür hinten rechts Lackierung, verschrammt, lackieren mit Lackaufbau	419,33	499	50	-210,08	-250
6. Seitenteil hinten rechts Lackierung, verschrammt, lackieren mit Lackaufbau	490,76	584	50	-245,38	-292
7. Lackvorbereitung	168,07	200	100	-168,07	-200
Gesamt	3.047,07	3.626		-2.290,76	-2.726

Akzeptierter Zustand / Gebrauchsspuren

Folgende Schäden sind in Anbetracht des Alters, der Laufleistung und dem Einsatzzweck als Gebrauchsspur einzustufen.

Bezeichnung des Schadens

Tür hinten links Lackierung, zerkratzt,
Gebrauchsspur
Frontscheibe, Steinschlag, Gebrauchsspur
Stoßfänger vorne Lackierung, Steinschlag,
Gebrauchsspur
Tür vorne rechts Einstieg Lackierung, zerkratzt,
Gebrauchsspur

Hinweise

Alle Beträge (ausgenommen eines evtl. aufgeführten merkantilen Minderwertes) beinhalten die gesetzliche Mehrwertsteuer. Minderwerte sind brutto und netto ausgewiesen.

Alle systemseitig ermittelten Werte können Auf- oder Abrundungen enthalten.

Der Sachverständige
Julian Iwanicki

Im Rahmen einer Weitergabe oder Veröffentlichung dieses Dokuments, sind die allgemein gültigen datenschutzrechtlichen Grundsätze, insbesondere hinsichtlich der Anonymisierung personenbezogener Daten, zwingend einzuhalten.

Dieses Dokument wurde elektronisch gefertigt und ist auch ohne Unterschrift gültig.