

03.06.2026

Fahrzeugbeschreibung

Fahrzeug: AUDI A4 35 TDI S tronic Avant Kombi 5-türig 1968 ccm 163 PS / 120 KW Diesel 7-Gang Automatik

| | | | |
|------------------------|-------------|---------------------|-------------------|
| Amtliches Kennzeichen: | HD -VL 2214 | Fahrgestell-Nummer: | WAUZZZF45NA033733 |
| Vertrags-Nummer: | 26403081 | Erstzulassung: | 04.04.2022 |
| Internes KZ: | 15045402 | Kilometer-Stand: | 0 |

Unfall/Schaden: Dem Verkäufer wurden keine unfallbedingten Beschädigungen am Fahrzeug angezeigt.

Ausstattung:

AUDI A4 35 TDI S tronic Avant Kombi 5-türig 1968 ccm 163 PS / 120 KW Diesel 7-Gang Automatik

Lackierung: _____ Polsterung: _____ Telefontyp: _____

Listenpreis ohne Sonderausstattung in EUR (vor Mwst.) **0,00**

Sonderausstattung in EUR (vor Mwst.):

Listenpreis gesamt in EUR (vor Mwst.) **0,00**

Technische Daten

(Angaben basieren auf Herstellerangaben*)

| | | | |
|---------------------------|---|-----------------------------|-------|
| Fahrzeug: | AUDI A4 35 TDI S tronic Avant Kombi5-türig 1968 ccm 163 PS / 120 KW Diesel 7-Gang Automatik | | |
| Modelljahr: | 2022 | | |
| kW / PS: | 120 / 163 | Hubraum: | 1968 |
| Getriebe: | Automatik | Anzahl Gänge: | 7 |
| Emissionsgruppe: | I2 | CO2 (g/km): | 106 |
| durchschn. Verbr./100 Km: | 4,0000 | Tankinhalt: | 40 |
| Max. Km/h: | 210 | Beschl. 0-100 Km/h in Sec.: | 8,500 |
| Leergewicht (kg): | 1605 | zul. Gewicht (kg): | 2165 |

* Angaben ohne Gewähr

Unfall-/Schadenspiegel

Vertrags-Nummer: 26403081
Amtliches Kennzeichen: HD -VL 2214
Übersicht erstellt am: 03.06.2026

Für das Fahrzeug gem. o.g. Leasingvertrag, Fahrzeugtyp

AUDI A4 35 TDI S tronic Avant Kombi5-türig 1968 ccm 163 PS / 120 KW Diesel 7-Gang Automatik

wurden uns während der Vertragslaufzeit nachfolgende Beschädigungen angezeigt:

| <i>Datum</i> | <i>SNR</i> | <i>Verursacher</i> | <i>Beschädigung</i> | <i>Reparatur erfolgt *</i> | <i>Gutachten vorhanden *</i> |
|---------------------|-------------------|---------------------------|--|---------------------------------------|---|
| 25.01.2025 | 9059975855 | Eigenverschulden | Kotflügel hinten Beifahrerseite Tür hinten Beifahrerseite | Nein | Nein |

* Sofern für eine Schadennummer mehrere Beschädigungen angegeben sind, gilt der Eintrag in dieser Spalte für die gesamte Schadennummer.

Unfall-/Schadenspiegel zur Kenntnis genommen:

Datum und Unterschrift Käufer

29670/29603

Wartungsreport

Vertrags-Nummer: 26403081
Amtliches Kennzeichen: HD -VL 2214
Übersicht erstellt am: 03.06.2026

Für das Fahrzeug gem. o.g. Leasingvertrag, Fahrzeugtyp

AUDI A4 35 TDI S tronic Avant Kombi5-türig 1968 ccm 163 PS / 120 KW Diesel 7-Gang Automatik

wurden uns während der Vertragslaufzeit nachfolgende Wartungen angezeigt:

| <i>Datum</i> | <i>Km-Stand</i> | <i>Art der Wartung</i> |
|--------------|-----------------|------------------------|
|--------------|-----------------|------------------------|

Wartungsreport zur Kenntnis genommen:

Datum und Unterschrift Käufer

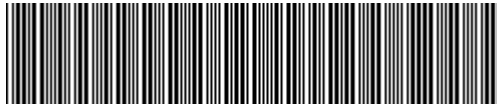

WAUZZZF45NA033733

Vehicle details

| | | | |
|-------------------------------|-------------------|--------------------------------------|--------------------|
| Operator | | Inspection condition | sufficient |
| License number | | Mileage (Read) | 13,745 km |
| Manufacturer | Audi | Next maintenance in | -2 Monat(e) |
| Type / Model | A4 Avant | Main inspection (Report not on hand) | 06/2027 |
| Vehicle Identification number | WAUZZZF45NA033733 | Power / Engine displacement | 120 kW / 1,968 ccm |
| First registration | 4 Apr 2022 | Upholstery/Colour | / |
| Last maintenance | 04/2023, 2,500 km | Paintwork | |
| Fuel type | Hybrid Diesel / E | Gearbox | Automatic |

Zustandsbericht

Value reducing factors

| No. | Component group | Description |
|-----|------------------------------|---|
| 1 | Door - rear right side | Door - Scratch(es) - Cover / polish |
| 2 | Equipment | Tirefit filler - Expired - Replace |
| 3 | Documents | Main inspection certificate (Fehlt) - Replace |
| 4 | Misc. | Inspection / maintenance - Due - Replace |
| 5 | Door - rear left side | Door - Dent / paintcoat damage - Smart repair |
| 6 | Rear bumper | Rear bumper - Scratched - Repair and paint |
| 7 | Side panel - rear right side | Side panel - Scratched - Repair and paint |

Wear and tear

| No. | Component group | Description |
|-----|-----------------|--|
| 1 | Interior | Interior - Abrasion - No deduction |
| 2 | Body | Body (Steinschläge) - Scratch(es) - No deduction |
| 3 | Vehicle glazing | Windscreen - Stone chips - No deduction |

Missing parts

Missing part

Detected repainting

No. Location

None detectable

Main tyres

| Axle | Tyre size | Manufacturer | Type of tyre | Tread depth | Roadworthy | Permissibility |
|------|----------------|--------------|--------------|-------------|------------|----------------|
| 1 | 205/60 R16 92H | Goodyear | Winter tyres | 8mm - 8mm | o.k. | |
| 2 | 205/60 R16 92H | Goodyear | Winter tyres | 8mm - 8mm | o.k. | |

TÜV SÜD Auto Service GmbH
Römeräcker 1
76351 Linkenheim - Hochstetten

Inspection location
SAP Walldorf
69190 Walldorf

Inspection date: 21 May 2026
Protocol number: 45571574
Delivery date: 21 May 2026



Additional tyres

| Axle | Tyre size | Manufacturer | Type of tyre | Tread depth | Roadworthy | Permissibility |
|------|----------------|--------------|--------------|-------------|------------|----------------|
| 1 | 225/50 R17 94H | Michelin | Summer tyres | 6mm - 6mm | o.k. | |
| 2 | 225/50 R17 94H | Michelin | Summer tyres | 6mm - 6mm | o.k. | |

Replacement

| Type | Tyre size | Manufacturer | Type of tyre | Tread depth | Expiration date |
|---------|-----------|--------------|--------------|-------------|-----------------|
| Tirefit | | | | | 12/2025 |

The wear and tear condition and possible damages to the tyres are considered in the value.

Comments

Keine Gewähr auf Vollständigkeit und
Richtigkeit der angezeigten Ausstattung.
Techn. Änderungen vorbehalten
Das Fahrzeug weist dem Alter, der Laufleistung und dem
Einsatzzweck entsprechende Gebrauchsspuren auf.
elektr. Komponenten geprüft, i. O.

Lackwerte geprüft, i. O.

TÜV SÜD Auto Service GmbH
Römeräcker 1
76351 Linkenheim - Hochstetten

Inspection location
SAP Walldorf
69190 Walldorf

Inspection date: 21 May 2026
Protocol number: 45571574
Delivery date: 21 May 2026



Vehicle details

| | | | |
|--------------------------------------|-------------------|-----------------------------|------------|
| Manufacturer | Audi | Inspection condition | sufficient |
| Type / Model | A4 Avant | Mileage (Read) | 13,745 km |
| Vehicle Identification number | WAUZZZF45NA033733 | First registration | 4 Apr 2022 |

Details of the order:

In accordance with the contract, the evaluation of vehicle's condition was performed without the vehicle being disassembled.

Vehicle identification:

The vehicle identification number (VIN) was read from the vehicle and its conformity with the submitted documents was confirmed by the undersigned during the inspection.

Inspection conditions:

The inspection conditions were sufficient for the assessment of the vehicle.

General condition:

The vehicle shows traces of wear and tear corresponding to its age and purpose

Overview pictures

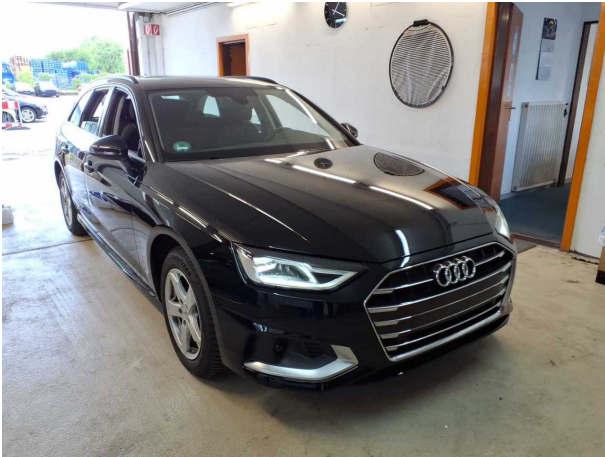

Figure 1: Diagonal front



Figure 2: Diagonal front



Figure 3: Diagonal rear



Figure 4: Diagonal rear



Figure 5: Interior



Figure 6: Interior

TÜV SÜD Auto Service GmbH
 Römeräcker 1
 76351 Linkenheim - Hochstetten

Inspection location
 SAP Walldorf
 69190 Walldorf

Inspection date: 21 May 2026
 Protocol number: 45571574
 Delivery date: 21 May 2026



Figure 7: Interior



Figure 8: Interior



Figure 9: Interior



Figure 10: Misc.

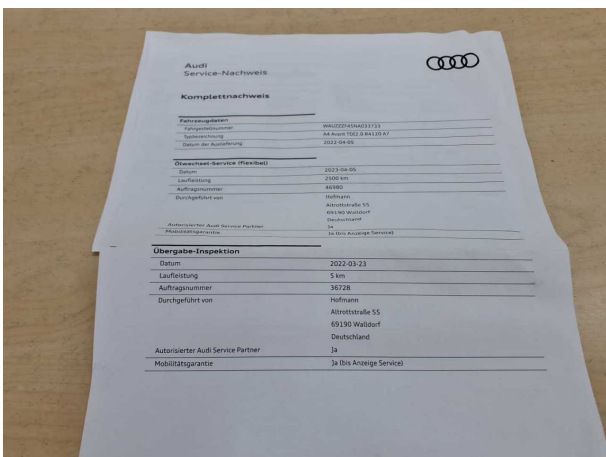

Figure 11: Misc.

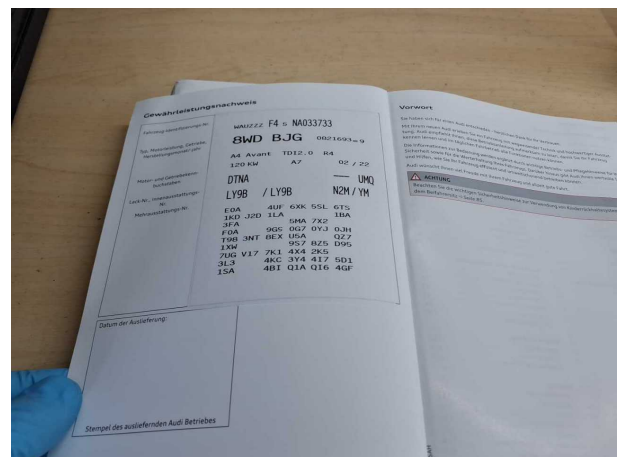

Figure 12: Misc.



Figure 13: Misc.

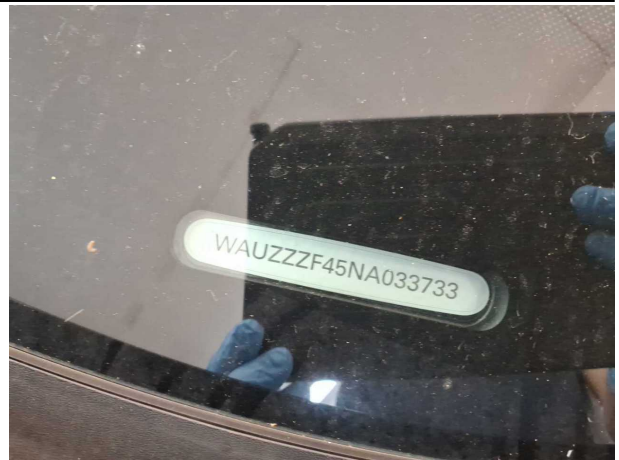

Figure 14: Misc.



Figure 15: Misc.



Figure 16: Misc.

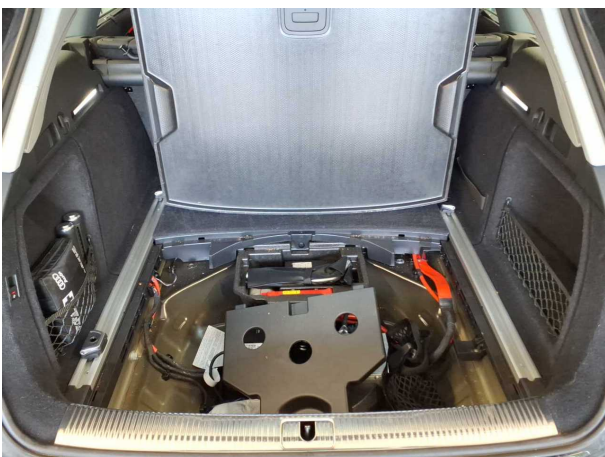

Figure 17: Misc.



Figure 18: Misc.

TÜV SÜD Auto Service GmbH
Römeräcker 1
76351 Linkenheim - Hochstetten

Inspection location
SAP Walldorf
69190 Walldorf

Inspection date: 21 May 2026
Protocol number: 45571574
Delivery date: 21 May 2026



Figure 19: Misc.



Figure 20: Misc.



Figure 21: Misc.



Figure 22: Misc.



Figure 23: Misc.



Pictures of damage



Damage #1: Door - rear right side: Door - Scratch(es) - Cover / polish

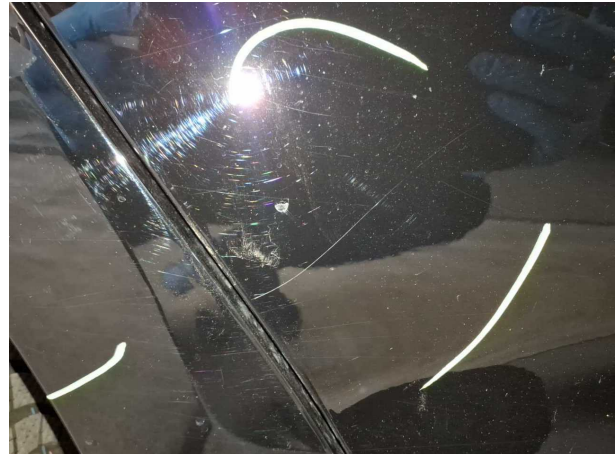

Damage #1: Door - rear right side: Door - Scratch(es) - Cover / polish



Damage #5: Door - rear left side: Door - Dent / paintcoat damage - Smart repair

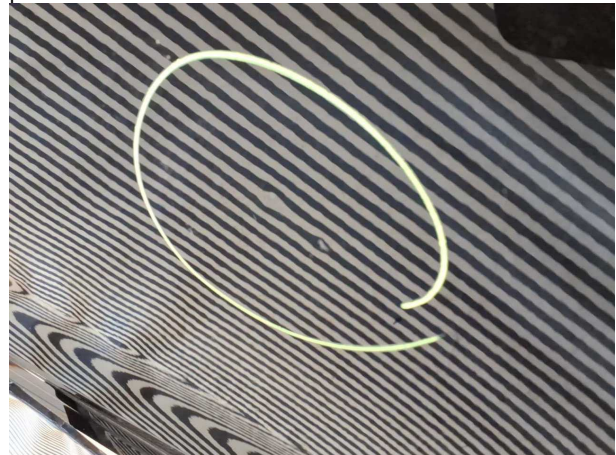

Damage #5: Door - rear left side: Door - Dent / paintcoat damage - Smart repair



Damage #5: Door - rear left side: Door - Dent / paintcoat damage - Smart repair



Damage #5: Door - rear left side: Door - Dent / paintcoat damage - Smart repair



Damage #6: Rear bumper: Rear bumper - Scratched - Repair and paint



Damage #6: Rear bumper: Rear bumper - Scratched - Repair and paint



Damage #6: Rear bumper: Rear bumper - Scratched - Repair and paint



Damage #7: Side panel - rear right side: Side panel - Scratch... - Repair and paint



Damage #7: Side panel - rear right side: Side panel - Scratched - Repair and paint



Damage #7: Side panel - rear right side: Side panel - Scratch... - Repair and paint

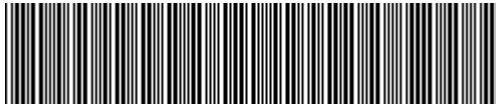

WAUZZZF45NA033733

Angaben zum Fahrzeug

| | | | |
|--------------------------|-------------------|-----------------------------------|--------------------|
| Halter | | Besichtigungszustand | ausreichend |
| Kennzeichen | | Laufleistung (abgelesen) | 13.745 km |
| Hersteller | Audi | Restlauf bis Service | -2 Monat(e) |
| Typ/Modell | A4 Avant | HU (Bericht lag nicht vor) | 06/2027 |
| Fahrgestellnummer | WAUZZZF45NA033733 | Leistung / Hubraum | 120 kW / 1.968 ccm |
| Erstzulassung | 04.04.2022 | Polster/Farbe | / |
| Letzte Wartung | 04/2023, 2.500 km | Lackierung | |
| Kraftstoffart | Hybr.Diesel/E | Getriebe | Automatik |

Zustandsbericht

Wertmindernde Faktoren

| Nr. | Bauteilgruppe | Beschreibung |
|-----|-------------------|--|
| 1 | Tür hinten rechts | Tür - Kratzer - auslegen / polieren |
| 2 | Ausrüstung | Tirefit Füllmittel - abgelaufen - erneuern |
| 3 | Unterlagen | HU Bescheinigung (Fehlt) - erneuern |
| 4 | Sonstiges | Inspektion/Wartung - fällig - erneuern |
| 5 | Tür hinten links | Tür - Delle / Lackschaden - Smart Repair |
| 6 | Stoßfänger hinten | Stoßfänger hinten - verkratzt / verschürft - instandsetzen und lackieren |
| 7 | Seitenwand rechts | Seitenwand - verkratzt / verschürft - instandsetzen und lackieren |

Gebrauchsspuren

| Nr. | Bauteilgruppe | Beschreibung |
|-----|---------------|--|
| 1 | Interieur | Innenraum - Abrieb - kein Abzug |
| 2 | Karosserie | Karosserie (Steinschläge) - Kratzer - kein Abzug |
| 3 | Verglasung | Frontscheibe - Steinschlag - kein Abzug |

Fehlteile

Fehlteil

Festgestellte Nachlackierungen

Nr. Ort

Keine feststellbar

Hauptbereifung

| Achse | Reifengröße | Hersteller | Reifentyp | Profiltiefe | Verktgl. | Zul. |
|-------|----------------|------------|--------------|-------------|----------|------|
| 1 | 205/60 R16 92H | Goodyear | Winterreifen | 8mm - 8mm | i.O. | |
| 2 | 205/60 R16 92H | Goodyear | Winterreifen | 8mm - 8mm | i.O. | |



Zusatzbereifung

| Achse | Reifengröße | Hersteller | Reifentyp | Profiltiefe | Verktgl. | Zul. |
|-------|----------------|------------|--------------|-------------|----------|------|
| 1 | 225/50 R17 94H | Michelin | Sommerreifen | 6mm - 6mm | i.O. | |
| 2 | 225/50 R17 94H | Michelin | Sommerreifen | 6mm - 6mm | i.O. | |

Ersatz

| Typ | Reifengröße | Hersteller | Reifentyp | Profiltiefe | Ablaufdatum |
|---------|-------------|------------|-----------|-------------|-------------|
| Tirefit | | | | | 12/2025 |

Der Verschleißzustand sowie evtl. Schäden an der Bereifung sind wertmäßig berücksichtigt.

Bemerkungen

Keine Gewähr auf Vollständigkeit und
Richtigkeit der angezeigten Ausstattung.
Techn. Änderungen vorbehalten
Das Fahrzeug weist dem Alter, der Laufleistung und dem
Einsatzzweck entsprechende Gebrauchsspuren auf.
elektr. Komponenten geprüft, i. O.

Lackwerte geprüft, i. O.

TÜV SÜD Auto Service GmbH **Besichtigungsort**
Römeräcker 1 SAP Walldorf
76351 Linkenheim - Hochstetten 69190 Walldorf

Besichtigungsdatum: 21.05.2026
Protokollnummer: 45571574
Anlieferungsdatum: 21.05.2026



Angaben zum Fahrzeug

| | | | |
|--------------------------|-------------------|---------------------------------|-------------|
| Hersteller | Audi | Besichtigungszustand | ausreichend |
| Typ/Modell | A4 Avant | Laufleistung (abgelesen) | 13.745 km |
| Fahrgestellnummer | WAUZZZF45NA033733 | Erstzulassung | 04.04.2022 |

Angaben zum Auftrag:

Auftragsgemäß erfolgte die Fahrzeugzustandsbewertung in demontagefreien Zustand.

Fahrzeug-Identifizierung:

Die Fahrzeug-Identifizierungsnummer (FIN) wurde am Fahrzeug abgelesen und die Übereinstimmung im Verlauf der Besichtigung durch den Unterzeichner mit den vorgelegten Unterlagen festgestellt.

Besichtigungsbedingungen:

Die Besichtigungsbedingungen waren zur Beurteilung des Fahrzeuges ausreichend.

Allgemeinzustand:

Das Fahrzeug weist dem Alter und Einsatzzweck entsprechende Gebrauchsspuren auf.

Übersichtsfotos



Abbildung 1: Schräg vorne



Abbildung 2: Schräg vorne



Abbildung 3: Schräg hinten



Abbildung 4: Schräg hinten

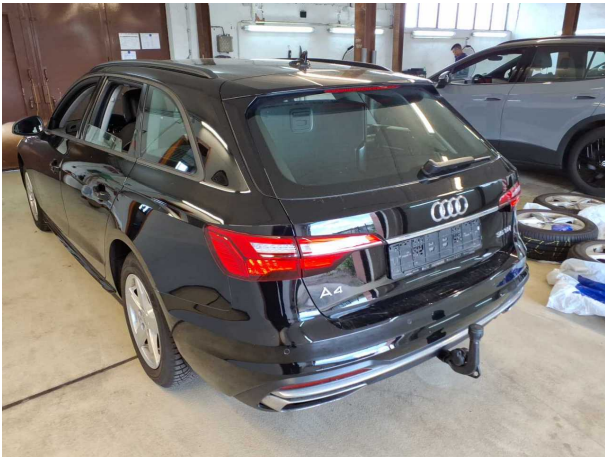

Abbildung 5: Innenraum



Abbildung 6: Innenraum



Abbildung 7: Innenraum



Abbildung 8: Innenraum



Abbildung 9: Innenraum



Abbildung 10: Sonstiges



Abbildung 11: Sonstiges



Abbildung 12: Sonstiges

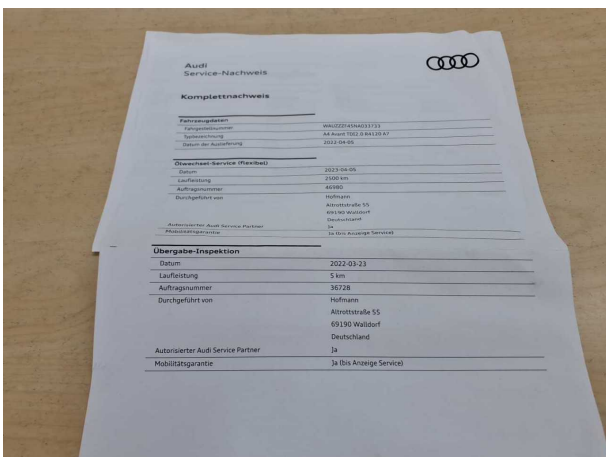

Abbildung 13: Sonstiges

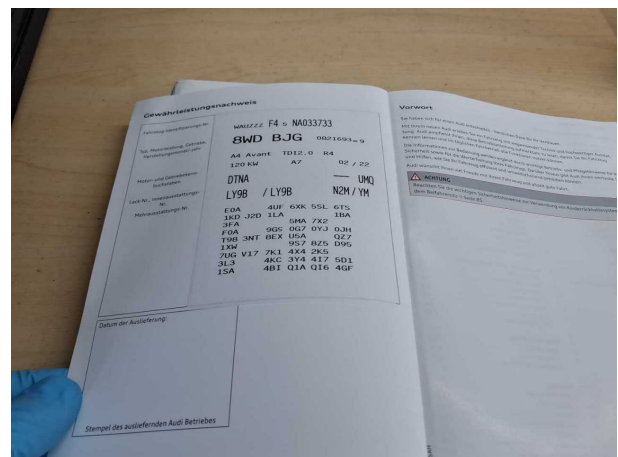

Abbildung 14: Sonstiges



Abbildung 15: Sonstiges

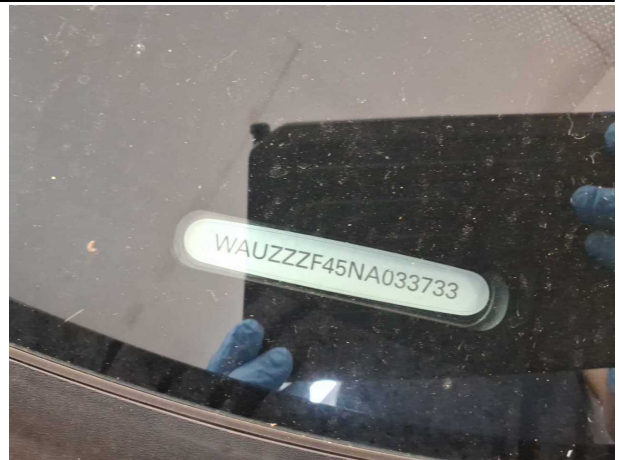

Abbildung 16: Sonstiges



Abbildung 17: Sonstiges



Abbildung 18: Sonstiges

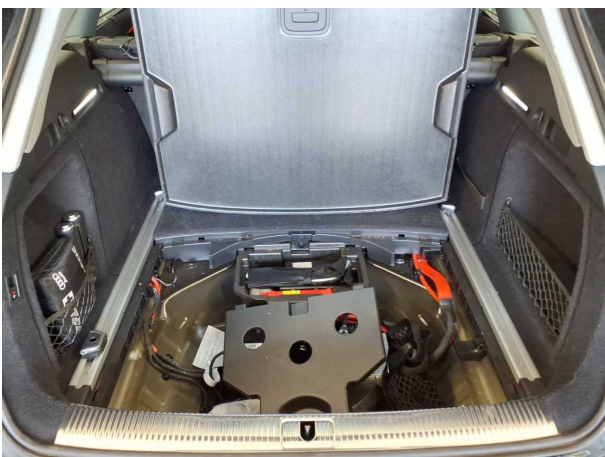

Abbildung 19: Sonstiges



Abbildung 20: Sonstiges



Abbildung 21: Sonstiges



Abbildung 22: Sonstiges



Abbildung 23: Sonstiges

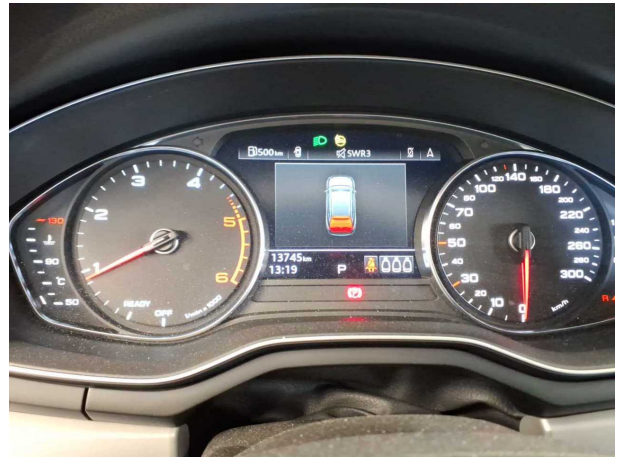

Beschädigungsfotos



Beschädigung #1: Tür hinten rechts: Tür - Kratzer - auslegen / polieren

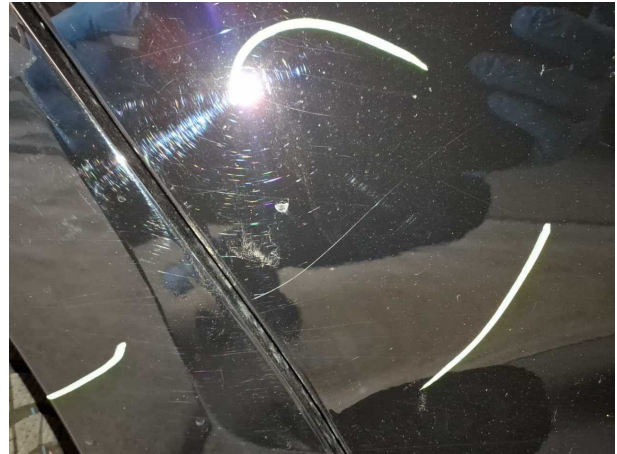

Beschädigung #1: Tür hinten rechts: Tür - Kratzer - auslegen / polieren



Beschädigung #5: Tür hinten links: Tür - Delle / Lackschaden - Smart Repair

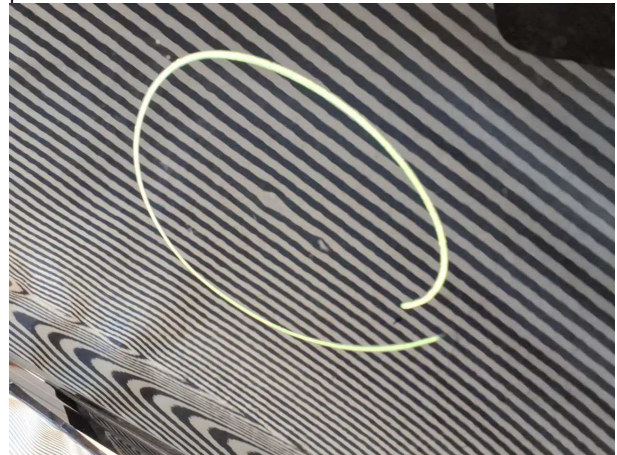

Beschädigung #5: Tür hinten links: Tür - Delle / Lackschade... Smart Repair



Beschädigung #5: Tür hinten links: Tür - Delle / Lackschaden - Smart Repair

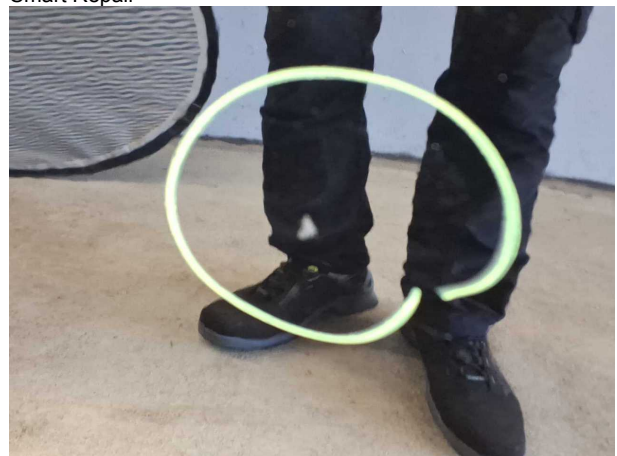

Beschädigung #5: Tür hinten links: Tür - Delle / Lackschade... Smart Repair

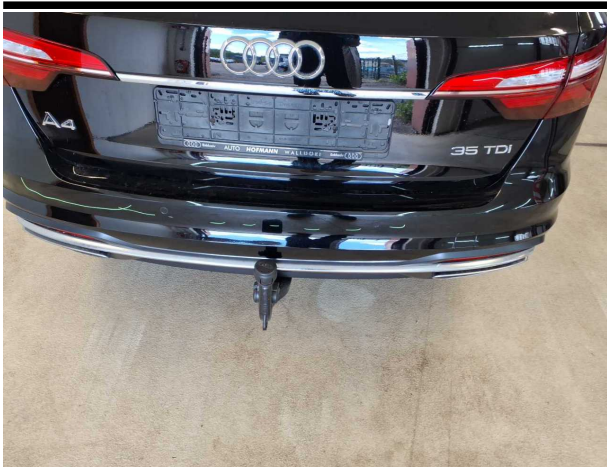

Beschädigung #6: Stossfänger hinten: Stossfänger hinten - verkratzt / verschürft - instandsetzen und lackieren



Beschädigung #6: Stossfänger hinten: Stossfänger hinten - verkratzt / verschürft - instandsetzen und lackieren



Beschädigung #6: Stossfänger hinten: Stossfänger hinten - verkratzt / verschürft - instandsetzen und lackieren



Beschädigung #7: Seitenwand rechts: Seitenwand - verkratzt / verschürft - instandsetzen und lackieren



Beschädigung #7: Seitenwand rechts: Seitenwand - verkratzt / verschürft - instandsetzen und lackieren



Beschädigung #7: Seitenwand rechts: Seitenwand - verkratzt / verschürft - instandsetzen und lackieren



Checkliste

| Vorhanden | Name |
|--------------------------|---------------------------------|
| <input type="checkbox"/> | ABE |
| <input type="checkbox"/> | Abschleppöse |
| <input type="checkbox"/> | Anhängekupplung abnehmbar |
| <input type="checkbox"/> | Antenne |
| <input type="checkbox"/> | Bordbuchmappe |
| <input type="checkbox"/> | Bordwerkzeug |
| <input type="checkbox"/> | Consumer Kabelkit |
| <input type="checkbox"/> | Fernbedienung Standheizung |
| <input type="checkbox"/> | Ladekabel |
| <input type="checkbox"/> | Laderaumabdeckung / Rollo |
| <input type="checkbox"/> | Leichtmetallfelgensatz komplett |
| <input type="checkbox"/> | Navigations Datenträger |
| <input type="checkbox"/> | Schlüssel Anhängerkupplung |
| <input type="checkbox"/> | Serviceheft |
| <input type="checkbox"/> | Tirefit Füllmittel |
| <input type="checkbox"/> | Tirefit komplett |
| <input type="checkbox"/> | Tirefit Kompressor |
| <input type="checkbox"/> | Windschott |