

REPORT ISPEZIONE VEICOLO

Anteprima

Numero Ordine

1002416336

Telaio

TMBJR7NP7P7037332



Anteriore sinistra 3/4



Posteriore destra 3/4



Interni lato guida

Dati del Veicolo

Marca e Modello

Superb Estate Style 2.0 TDI 147kW 7-speed automatic 4 doors

Conforme alla circolazione

SI

Categoria del veicolo

Autovettura

Tipo di veicolo

StationWagon

Data di immatricolazione

24/02/2023

Colore interno

Bianco

Colore esterno

Nero

Colore del tetto

Nero

Chilometraggio

159108

Tipo di motorizzazione

Diesel

Sistemi di trazione

Trazione anteriore

Numero di porte

5

Numero di posti

5

Cambio

Automatico

Numero di chiavi

2

Numero di cilindri

4

Numero di marce

7

Documenti e Manutenzione

Data prossima revisione

28/02/2027

Carta di Circolazione disponibile

SI

Chilometraggio ultima manutenzione**Libretto di manutenzione**

NO

Data ultima manutenzione

Equipaggiamenti Veicolo

Circolazione a destra	Linea di equipaggiamento - Style
Kit di componenti senza norme nazionali di costruzione	Prova di omologazione per l'Italia (San Marino, Città del Vaticano)
Cerchi in lega leggera "STRATOS" 7J x 17"	Certificato di idoneità tecnica alla circolazione, supplemento
Senza funzione ECO	SKODA Connect - Care Connect con Chiamata d'emergenza, Service
"DRIVER ALERT" - Rilevatore stanchezza conducente	Proattivo per 10 anni e Accesso Remoto
Senza presa per ricarica	Senza cavo di ricarica
Non è una versione promozionale	Verniciatura standard
Variante equipaggiamento base	Non è una vettura speciale, versione standard
Sound esterno versione standard	Predisposizione per upgrade di Prodotto
Ammortizzatori anteriori	Cambio automatico a 7 rapporti
Pneumatici 215/55 R17 94W	Senza supporto
Settore peso a vuoto 1	Batteria 420A (70Ah)
"TELECAMERA POSTERIORE MID"	Liquido refrigerante R1234yf
Senza display Head-Up	Variant/Avant
Vettura con guida a sinistra	Campo di molleggio 07 solo gestione montaggio, non stima fabbisogno
Motore turbodiesel 4 cil. 2.0 L/147 KW(4V) TDI Common-Rail motore base: T6F	Senza adattatore
Fodere dei sedili in Suedia	Sistema di chiamata di emergenza eCall+
Prolungamento intervallo Service	Senza seggiolino per bambini
Funzione di assistenza 30000 km oppure 2anni (variabile)	Comando vocale
Con telecamera multifunzionale	Pacchetto cromo (Versione 2)
Con segnaletica stradale di riconoscimento	Senza luci supplementari (illuminazione interna)
Sedili anteriori comfort	Ricezione radio digitale DAB
Sistema di assistenza alla partenza in salita	Motore diesel 4 cil. 2,0 L gruppo mot. 05L.B
Sbloccaggio schienale dal bagagliaio	Freno di stazionamento
Strumento combinato, indicazione in km/h	Senza orologio
Senza dispositivo di apertura garage	2 USB anteriori
Misure di protezione dei pedoni ampie e proattive	Pedaleria "versione standard"
Remote Access + Infotainment Online 1 anno	Pneumatici senza determinazione della marca
Ciclo di fabbricazione standard	Passo
Differenziazione di montaggio per cambio "DQ381" -- componenti vettura --	Sistema di alimentazione Diesel
Serbatoio carburante	Senza sistema di trazione alternativo
Terminale di scarico posteriore (standard)	Logo nella versione base
Tappetini in tessuto	Con bloccaggio elettrico del volante (ELV)
Campo di peso 4 solo gestione montaggio, non stima fabbisogno	Libro di bordo in italiano
BRS per vetture senza trazione elettrica (ESC e eBKV)	Zone climatiche standard
Targhetta di identificazione speciale per la CE per autovettura M1	Senza dispositivo di traino
Ruotino di scorta in acciaio	Senza serbatoio a carboni attivi con SCR
Coperture per ruote in lega leggera	Ammortizzatori post., versione base 1
Bulloni ruota standard	Servosterzo, in funzione della velocità (Servotronic)
Senza protezione inferiore supplementare del motore	Contrappeso compensatore per il volante, XX HZ
Trazione anteriore	Attrezzi di bordo e martinetto
Primo rifornimento con carburante di serie	Freni anteriori a disco
Freni posteriori a disco	Senza equipaggiamento per il trasporto
Senza sistemi per l'accesso vettura	Volante multifunzionale in pelle a 2 razze con pulsanti a slitta cambio DSG, con cuciture Nere
Paraurti nel colore carrozzeria	Senza pneumatici supplementari
Senza motore elettrico (hybrid)	Ancoraggio del seggiolino per sistema ISO FIX
Senza parete divisoria	Cintura di sicurezza automatica a tre punti per il passeggero post. centr.
Consolle centrale	Senza apertura nel tetto (tetto integrale)
Senza fondo vano di carico	Predisposizione per supp. seggiolino per bambini con sistema di sicurezza "ISOFIX" sul sedile passeggero
Senza sbloccaggio schienale per sedili anteriori	Box portaoggetti nel bagagliaio con coperchio nel rivest. pannelli lat. (coperchio a sx e a dx) + elem. cargo
Divano posteriore non sdoppiabile, schienale divisibile e ribaltabile, con appoggiabraccia centrale	Appoggiatesta posteriori (3 unità)
Mancorrenti del tetto, anodizzati	Insonorizzazione abitacolo particolare
Copertura automatica del bagagliaio - tendina	Senza tendina parasole
Senza dispositivo per il carico passante	Senza riscaldamento sedile
Cinture posteriori laterali automatiche a 3 punti con etichetta ECE	Senza ventilazione sedili/funzione massaggio
Norma sui gas di scarico, EU6 AP	Parabrezza, vetro atermico
Portellone/cofano posteriore con apert./chius. elettr., (con azionam. mandrino, senza pedale virtuale)	KESY FULL senza SAFELock
"SUNSET"	Specchietto retrovisivo interno di sicurezza schermabile automaticamente
Airbag per le ginocchia conducente	Senza regolazione sedile passeggero dalla parte posteriore dell'abitacolo
Airbag laterale anteriore, con airbag testa	Cornice cromata dei cristalli laterali
Senza interventi speciali sulla carrozzeria	Frequenza portante da 433,92 fino a 434,42 MHz
Spoiler sul tetto	Pellicola di protezione con provvedimenti di protezione per il trasporto supplementari
Listello decorativo Dark Brushed	

Equipaggiamenti Veicolo

Specchietto retrovisivo esterno sinistro, convesso	Aletta parasole con specch. cortesia, illuminazione LED e targhetta airbag
Appoggiatesta anteriori	Senza estintore
Appoggiabraccia centrale anteriore	Gusci specchietti retrovisivi esterni e diversi componenti applicati nel colore carrozzeria
Assistente di mantenimento corsia Lane Assist con funzione adattiva di mantenimento corsia + Emergency Assist	Senza rete/tasca fermacarico
Cielo sagomato intero	Senza parafranghi
Pomello/impugnatura della leva cambio in pelle	Luce interna nel vano piedi anteriore e posteriore
Specch. retrov. est. con funz. Memory, autoanabb. su LC, ripiegabili/regol. elettr., riscaldabili separatamente	Dispositivo antiavviamento elettronico
Controllo pressione pneumatici	Senza accumulatore di calore/riscaldamento supplementare
Listelli sottoporta nei vani porta	Dispositivo Stop-Start con dispositivo di recupero
Senza CD/DVD per navigazione	Supporto lombare regolabile elettricamente, per lo schienale del sedile anteriore sinistro
Motorino di avviamento standard	Senza sistema di sicurezza ampliato
Sistema di ausilio al parcheggio PDC + MANOEUVRE ASSIST - sensori parcheggio ant. e post. con funzione freno autom.	Assistente di cambio corsia Side Assist
Senza 2a batteria	Infotainment Opzione (MIB3)
Senza dispositivo assistenza luci	Alternatore trifase 140 A
"LIGHT ASSISTANT" ("COMING HOME", "LEAVING HOME","TUNNEL LIGHT", "DAY LIGHT")	Fari Low LED Basis incl. luci diurne a LED
Regolazione profondità luce dei proiettori	Tergilunotto "AERO"
Gruppo ottico posteriore a LED	Chiave per sistema di chiusura con telecomando
Regolazione automatica della distanza (con follow to stop) e limitatore di velocità	8 altoparlanti (passivi)
Antenna solo per ricezione FM, Diversity	Fanale retronebbia
Climatronic con regolazione aria dinamica, senza CFC	Fari fendinebbia e luci di svolta dinamiche
Senza indicatore supplementare per errori di funzionamento	Clacson bitonale
Senza riscaldamenti supplementari	Paese non a temperature elevate
"Virtual Cockpit"	Senza predisposizione per il montaggio apparecchio ricetrasmittente
Ugelli lavavetro riscaldabili anteriori	Versione non fumatori
Telefonia comfort	Segnale di cintura allacciata (per tutti i passeggeri)
Programma di vendita nazionale, Italia	Catarifrangenti supplementari (zona porte)
Ruotino	SmartLink (senza fili per Apple)
	Tensione d'esercizio 12 V
	Navigatore
	Cerchi in lega

Pneumatici (montati)

Marca	Posizione	Lato	Tipo	Cerchio	Dimensioni	Carico	Velocità	Battistrada	Permesso	Conformità'
Continental	Ant.	Sinistro	multistag	lega	215 17 R55	98	H	4 mm	V	V
Continental	Ant.	Destro	multistag	lega	215 17 R55	98	H	4 mm	V	V
Continental	Post.	Sinistro	multistag	lega	215 17 R55	98	H	4 mm	V	V
Continental	Post.	Destro	multistag	lega	215 17 R55	98	H	4 mm	V	V

Ruota di scorta con accessori

Kit attrezzi presente

SI

Kit pneumatici presente

NO

Compressore presente

NO

Ruota di scorta completa

NO

Ruotino

SI

Fattori di svalutazione

Nr.	Posizione	Tipo di danno	Tipo di riparazione
1	Disco ruota anteriore Dx	Rigato	Riparazione
2	Disco ruota posteriore Dx	Rigato	Riparazione
3	Igienizzazione interni	Macchiato	Forfait
4	Paraurti post.	Rigato	Riparazione
5	Scomposizione paraurti	N/A	N/A
6	Paraurti ant. P/SportLine	Rigato	Riparazione
7	Scomposizione paraurti	N/A	N/A
8	Porta ant. Sx	Rigato	Riparazione

Danni da normale usura

Nr.	Posizione	Tipo di danno	Tipo di riparazione
1	Disco ruota anteriore Sx	Rigato	Promemoria
2	Disco ruota posteriore Sx	Rigato	Promemoria

Parti mancanti

Nr.	Posizione	Tipo di danno	Tipo di riparazione
-----	-----------	---------------	---------------------

Deprezzamento commerciale

Danni precedenti noti

SI

Danni precedenti rilevabili

NO

Riverniciatura effettuata

NO

Riverniciatura eseguita a regola d'arte

NO

Misurazione dello spessore vernice effettuata

NO

Note di perizia

Identificazione veicolo :	TMBJR7NP7P7037332
Condizioni del veicolo :	Sporco
Condizioni di perizia :	Sereno
Prova motore eseguita :	SI
Dettagli e scopo della perizia :	Vhl visionato sporco in fase di ispezione. Riserva per danni occulti in relazione ad eventuali interventi da eseguire o componenti da sostituire non correttamente visibili all'atto di ispezione.

Foto Commerciali



Foto Commerciali



Fattori di svalutazione

Componente Disco ruota anteriore

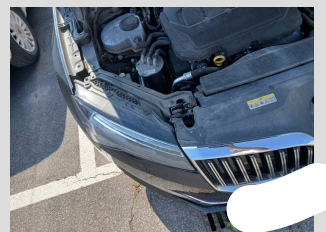
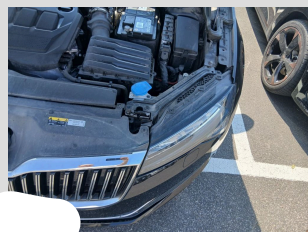
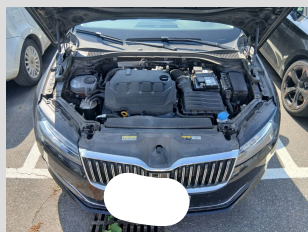
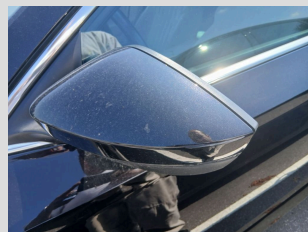
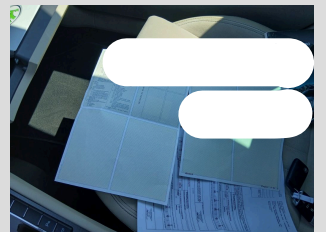
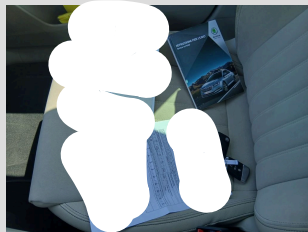
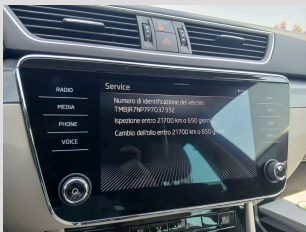
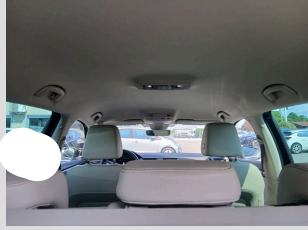
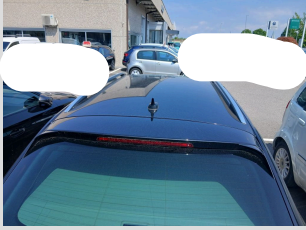
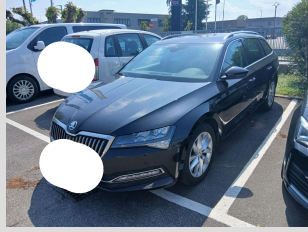
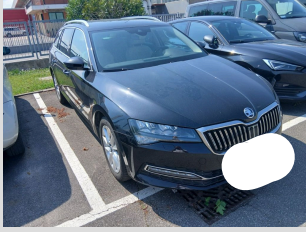
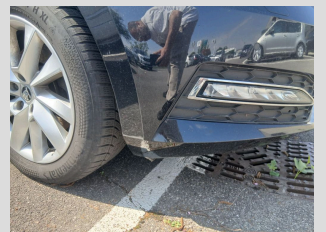
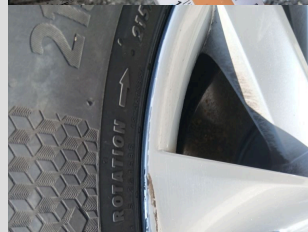
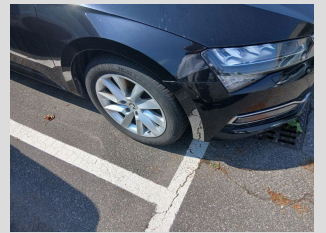
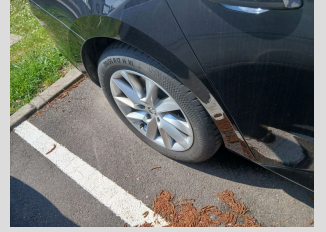
Lato Dx

1

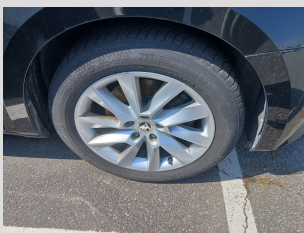
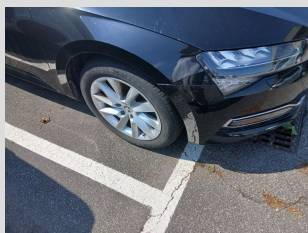

Componente Disco ruota posteriore

Lato Dx

2

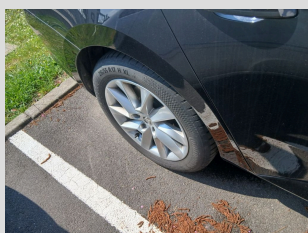

Componente Igienizzazione interni

Lato

3



Componente Paraurti post.

Lato

4



Componente Scomposizione paraurti

Lato

5

Fattori di svalutazione

Componente Paraurti ant. P/SportLine

Lato

6

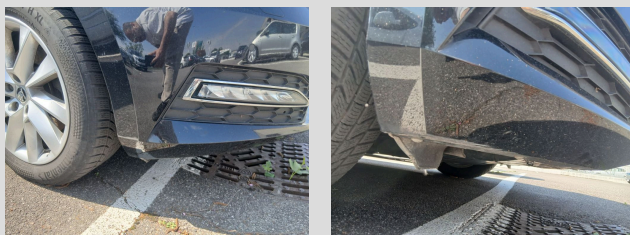

Componente Scomposizione paraurti

Lato

7

Componente Porta ant.

Lato Sx

8



Danni da normale usura3

Componente Disco ruota anteriore

Lato Sx

1

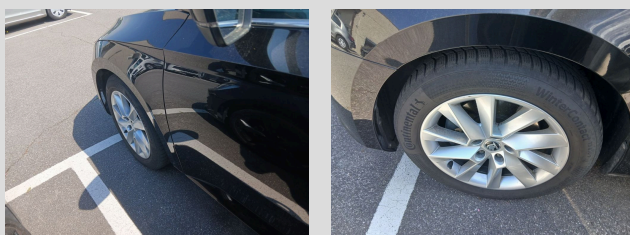

Componente Disco ruota posteriore

Lato Sx

2

