

INFORME CONTROL VEHÍCULO



28 de febrero de 2026

Nº Expediente: 3426363862

Nº Revisión: WTWS_611636

Página: 1 de 1

DATOS DEL VEHÍCULO			
MATRÍCULA:	2784-MDX	Nº CHASIS:	VF1RFK00369930270
KILOMETROS:	143976	MARCA:	RENAULT
F. PERITACIÓN:	27/02/2026	MODELO:	KANGOO FURGON L1 1.5 BLUE DCI 70KW (95CV)
Seguro:	SI		

DATOS DE LA INSTALACIÓN			
INSTALACIÓN:	CAMPA CEVA MEJORADA PROFESIONAL	FECHA DE ENTRADA:	19/02/2026
DIRECCIÓN:	Antigua carretera de san Fernando, km	PERSONA CONTACTO:	WTWS_6058
LOCALIDAD:	MEJORADA DEL CAMPO	TELEFONO/E-MAIL:	-

VERIFICACIÓN DE ELEMENTOS					
Nº LLAVES:	2	KIT ANTIPINCHAZOS:	NO	RUEDA REPUESTO:	SI
LIBRO MANTENIMIENTO:	SI	Navegador GPS:	NO TIENE		
Neumático RunFlat:	NO	Vehículo eléctrico híbrido:	NO	Falta Cable carga Rápida:	NO
Falta Cable 220/230:	NO	Neumático Invierno:	NO		

PERSONALIZACIÓN DEL VEHÍCULO	
I VEHÍCULO SIN PERSONALIZACIÓN	

RESUMEN DE LA VALORACIÓN PERICIAL	
Concepto	Importe
Daños Generales	1182,18 €
Daños Interiores	291,18 €
Total Valoración	1473,36 €

VALORACIÓN ELEMENTOS DE INTERIOR						
Referencia	Código	Descripción	Unidades	Precio Unidad	Descuento	Importe Total
909017613R	84EOL	Guarnecido puerta carga tr iz	1,00	66,19	19,86	46,33
909003984R	84EOR	Guarnecido puerta carga tr dr	1,00	62,12	18,64	43,48
829A05548R	9831R	Guarnecido puerta tr dr	1,00	66,24	19,87	46,37
		M.O. Precio Cerrado	1,00	155,00	0,00	155,00

OBSERVACIONES

Nº Valoración	CMA_611636	Marca - Modelo	RENAULT KANGOO III FURGON (FFK) (21-)		
Fecha Alta	28/02/2026 13:29:25	CUM	RE05201	Origen	VinQuery
F.Cálculo/Modif.	28/02/2026 13:33:51	Matrícula	2784-MDX		
Código Usuario	CLAIMS MANAGEMENT ADMINISTRATOR, S.L. - USUCAMPA - GTESTIMATE	VIN	VF1RFK00369930270		

Atributos de la Valoración

Estado	Abierta	Referencia	WTWS_611636
--------	---------	------------	-------------

Atributos vehículo

Código color de fabricante	OQNG
Kilómetros	143.976

Equipamiento

VIN Query

RETROVISORES EXT C/INDICADOR DIRECCION - AVREPL	LUCES S/FARO ANTINEBLA - SPROJA
LUCES S/ASISTENTE LUZ EN CARRETERA - NOAHL	LUCES FAROS HALOGENOS - LAHALO
GENERALES EMBELLECEDOR MANILLA EXT TIPO 1 - PGPRT1	GENERALES SIN PARAGOLPES COLOR (IMPRIMADO) - BCNTC
GENERALES SIN ACCESORIOS COLOR CARROCERIA - SSACC	GENERALES 2 PUERTAS TR 180º - PARP18
EMBELLECEDORES S/PRESTACION - SPRTER	CRISTALES SENSOR LLUVIA C/SENSOR LUZ - ALEVA
CRISTALES S/LUNETAS TR TERMICA - SSLAC	SEGURIDAD AIRBAG CONDUCTOR - AIRBA1
CODIGO DE EQUIPO NIVEL EQUIPAMIENTO - EA1	INSTRUMENTACION CONSOLA S/SISTEMA CONTROL PRESION NEUMATICOS - NOTPR
INSTRUMENTACION CONSOLA TABLERO S/SOPORTE TABLET/ORDENADOR - SSUTAB	ADAS S/CAMARAS VISION - NOCAM
INSTRUMENTACION CONSOLA CUADRO INSTRUMENTOS ANALOGICO - MET02	AUDIO/MULTIMEDIA SIN CABLEADO ADAPTACION - SCBADP
INSTRUMENTACION CONSOLA CONSOLA CENTRAL 1 - CSRBA1	AUDIO/MULTIMEDIA SIST LLAMADA EMERGENCIA VOZ - RCALL
INSTRUMENTACION CONSOLA CUADRO INSTR CUENTA KM - KM	ACCESORIOS S/ALUMBRADO ADICIONAL HABITACULO - SECAMH
ACCESORIOS S/CARGADOR TELEFONO - SREACT	ACCESORIOS S/INMOVILIZADOR - SDPCLV
ACCESORIOS PACK ILUMINACION - ECLHB1	ACCESORIOS MAMPARA SEPARACION DE CARGA - CLCTOL
ACCESORIOS S/REVESTIMIENTO PISO TR MADERA - SSADPL	ACCESORIOS SIN PRESTACION ILUMINACION INTERIOR - SSPRLU
ACCESORIOS GUANTERA - BTAGA1	ACCESORIOS S/BANDEJA TR - SSTBAR
ACCESORIOS PARASOL ACOMPAÑANTE 1 - PSPA1	ACCESORIOS PARASOL CONDUCTOR 1 - PSCO1
ACCESORIOS BANDEJA PORTAOBJETOS TECHO 1 - RANPV1	ACCESORIOS S/CAJETIN ADAPTADOR INMOVILIZADOR - SANADP
VOLANTE Y MANDOS S/MANDOS EN VOLANTE - SCDVOL	TECHO PREPARACION BARRAS PORTAEQUIPAJES - PREGAL
RETROVISORES EXT 03 - RET03	RETROVISORES C/CARCASA SIN PINTAR - RENTC
ACCESORIOS S/OCULTA RAILES PUERTAS TR - SPROPA	CRISTALES S/PARABRISAS TERMICO - PBNCH
CRISTALES S/LIMPIALUNETA TR - SSELA	CRISTALES LUNAS TINTADAS - VT
ACCESORIOS S/ENGANCHE REMOLQUE - SDRQAR	POSICION DEL VOLANTE VEHICULO CON VOLANTE A LA IZQUIERDA - DG
FECHA FABRICACIÓN 26/08/2022	ASIENTOS S/2ª FILA ASIENTOS - 0P2RAN
AUDIO/MULTIMEDIA AUTORRADIO - RA44A	PARTICULARIDADES TECNICAS VOLADIZO TR CORTO BATALLA 1 - L1C
ASIENTOS 3ª FILA S/ASIENTOS - 0P3RAN	ASIENTOS CONDUCTOR REGULABLE ALTURA - COREHA
ASIENTOS TESTIGO CINTURON DE SEGURIDAD - ALOUC	ASIENTOS ACOMPAÑANTE C/REGULACION MANUAL - PARMA1
ASIENTOS DL S/CALEFACCION - SGSCHA	TAPICERIA/LINEA INT LINEA INTERIOR - DRAP04
TAPICERIA/LINEA INT HARMONIA 01 - HARM01	TAPICERIA/LINEA INT S/EMBELLECEDOR PUERTAS - SSENPI
TAPICERIA/LINEA INT GUARNECIDO LATERAL INT 1 - HLIN01	INSTRUMENTACION PUERTAS SIST APERTURA CON LLAVE 433MHZ - SOPC2C
INSTRUMENTACION PUERTAS ELEVALUNAS ELECTRICOS DL - LVAVEL	INSTRUMENTACION PUERTAS CIERRE CENTRALIZADO - CPE
INSTRUMENTACION PUERTAS S/ELEVALUNAS TR - SSLVAR	SEGURIDAD S/RETROVISOR INT - SRETIN
SEGURIDAD S/AIRBAG LATERALES - SABLAV	SEGURIDAD S/RETROVISOR SUPERVISION INFANTIL - SRTENF
SEGURIDAD S/DESACTIVACION AIRBAG ACOM - AIRBCO	ANTIPOLUCION S/CODIGO EMISIONES - SSPREM
GENERAL NIVEL MOTORIZACION - AB	CLIMATIZACIÓN FREON R1234YF - 1234Y
CLIMATIZACIÓN S/CONDUCTO AIRE PLAZAS TR - SSAERA	CLIMATIZACIÓN S/CALEFACCION AUXILIAR - STHABT
CLIMATIZACIÓN S/CONDUCTO AIRE PLAZAS TR - SAIRAR	CLIMATIZACIÓN AIRE ACONDICIONADO - CA01
VOLANTE Y MANDOS S/VOLANTE TERMICO - VOLNCH	VOLANTE Y MANDOS VOLANTE ESPUMA - VLMOUS

Nº Valoración	CMA_611636	Marca - Modelo	RENAULT KANGOO III FURGON (FFK) (21-)		
Fecha Alta	28/02/2026 13:29:25	CUM	RE05201	Origen	VinQuery
F.Cálculo/Modif.	28/02/2026 13:33:51	Matrícula	2784-MDX		
Código Usuario	CLAIMS MANAGEMENT ADMINISTRATOR, S.L. - USUCAMPA - GTESTIMATE	VIN	VF1RFK00369930270		

VOLANTE Y MANDOS POMO PALANCA DE CAMBIOS 1 - PLVT1
 AUDIO/MULTIMEDIA MODULO COMUNICACION DATOS - AIVCT
 LLANTAS RUEDA DE REPUESTO NORMAL - RSEC01
 LLANTAS LLANTAS 15" - RTOL15
 FRENOS S/FRENO APARCAMIENTO AUTOMATICO - SSFRPA
 ADAS S/FRENADA EMERGENCIA ASISTIDA - SSAEBS
 TURBO-DIESEL 1461CC 55KW (75) - K9K 876
 COMBUSTIBLE MOTOR DIESEL KXX - KXX
 GENERAL INDICE MOTOR - 876
 EQUIPO MECANICO S/FUNCION RALENTI ACELERADO - SRALEN
 EQUIPO ELECTRICO SISTEMA AYUDA HIBRIDO LEVE SSG - HYB01
 EQUIPO ELECTRICO S/SISTEMA CARGA RAPIDA - SCHARG
 ANTIPOLUCION NORMA EU6U - E06U
 ETIQUETAS DESIGNACION ADICIONAL RENAULT - APL03
 VARIANTE INDICE CAJA VELOCIDADES - GB-369
 TIPO SELECTOR MANUAL 6 VELOCIDADES - BVM6
 PUERTAS PANEL LATERAL IZ CHAPA - PNLGT
 PUERTAS C/PUERTA LAT DR - PLDCT
 ADAS SIN SISTEMA CONDUCCION AUTONOMA 1 - NOADR
 ADAS S/GRABACION CONDUCTOR - WOSRE
 ADAS S/ASISTENTE ANGULO MUERTO - SDANGM
 SUSPENSION CARGA UTIL NORMAL - CHGNOR
 ADAS S/REGULADOR VELOCIDAD - SSRV

AUDIO/MULTIMEDIA TOMA ACCESORIOS TIPO 2 - PRIAC2
 AUDIO/MULTIMEDIA S/SOPORTE TELEFONO - SSACTE
 NEUMATICOS 195/65 R 15
 LLANTAS 6.0JX15" - RDIF10
 FRENOS S/INDICADOR DESGASTE PASTILLAS - STMUSP
 DIRECCION CONTROL DE ESTABILIDAD+ASISTENTE ARRANQUE EN RAMPAS - ESPHSA
 GENERAL TIPO MOTOR - K9K
 COMBUSTIBLE MOTOR DIESEL - DIESEL
 EQUIPO MECANICO SIN KIT ZONAS POLVORIENTAS - SKTPOU
 EQUIPO MECANICO CLIMA TEMPLADO - TEMP
 EQUIPO ELECTRICO SIN NIVEL BATERIA - SSNBT
 EQUIPO ELECTRICO ALTERNADOR USO NORMAL - ALUTNO
 COMERCIAL FURGON - FFK
 PROGRAMA DE VENTAS PAIS TECNICO LEGISLATIVO - TL01A
 MANUAL 6 VELOCIDADES - TL4
 VERSION VEHICULO SIN ADAPTACION - SAN017
 PUERTAS PANELES LATERALES TR S/LUNAS - CSTOLE
 VARIANTE C/ PILAR B - PIEDML
 ADAS S/ASISTENTE CAMBIO/MANTENIMIENTO CARRIL - SDLIGM
 ADAS SIN SISTEMA APARCAMIENTO ASISTIDO - SSITPK
 SUSPENSION TIPO CARRETERA GRAVEDAD 1 - TRSEV1
 ADAS S/SISTEMA GESTION DE VELOCIDAD - SSGVIT

Automático

ESPAÑA ESPAÑA

INTERVALOS SERVICIO INSPECCION KILOMETROS

Piezas

	Código	Descripción	Uds.	Precio(€)	I/D	I/D%	Total(€)
🚩	909017613R	Guarnecido puerta carga tr iz	1,00	66,19			66,19
🚩	909003984R	Guarnecido puerta carga tr dr	1,00	62,12			62,12
🚩	829A05548R	Guarnecido puerta tr dr	1,00	66,24			66,24

Mano de obra

	Código	Descripción	Uds.	Precio(€)	I/D	I/D%	Total(€)
🚩	T2 GtT7401R	Reparar Puerta dl dr	0,30 h	25,00			7,50
🚩	T2 GtT7801R	Reparar Puerta tr dr	0,80 h	25,00			20,00
🚩	T2 GtT8401L	Reparar Puerta carga tr iz	0,60 h	25,00			15,00
🚩	T2 GtT8401R	Reparar Puerta carga tr dr	1,50 h	25,00			37,50
🚩	T2 GtT9056L	Reparar Aleta tr iz c/estribo	1,00 h	25,00			25,00
🚩	T2 GtT9056R	Reparar Aleta tr dr c/estribo	4,50 h	25,00			112,50
🚩	T2 GtT92010	Reparar Techo	4,50 h	25,00			112,50
🚩	T1 04UG	Sustituir Guarnecido puerta carga tr iz	0,20 h	25,00			5,00
🚩	T1 04UG	Sustituir Guarnecido puerta carga tr dr	0,20 h	25,00			5,00
🚩	T1 7133	Sustituir Guarnecido puerta tr dr	0,20 h	25,00			5,00
🚩	T2 GtT0001	Reparar asiento	0,00 h	0,00			30,00
🚩	T2 GtTRC001	Reparar caja carga pequeña	0,00 h	0,00			125,00

Nº Valoración	CMA_611636	Marca - Modelo	RENAULT KANGOO III FURGON (FFK) (21-)		
Fecha Alta	28/02/2026 13:29:25	CUM	RE05201	Origen	VinQuery
F.Cálculo/Modif.	28/02/2026 13:33:51	Matrícula	2784-MDX		
Código Usuario	CLAIMS MANAGEMENT ADMINISTRATOR, S.L. - USUCAMPA - GTESTIMATE	VIN	VF1RFK00369930270		

Pintura

Código	Descripción	Uds.	Precio(€)	I/D	I/D%	Total(€)
CHAPA						
 GtP8401L	Puerta carga tr iz Reparación (S=0) (L=0)					
 GtP7401R	Puerta dl dr Reparación (S=0) (L=0)					
 GtP7801R	Puerta tr dr Reparación (S=0) (L=0)					
 GtP9056R	Aleta tr dr c/estribo Reparación (S=0) (L=0)					
 GtP7401L	Puerta dl iz Reparación (S=0) (L=0)					
 GtP9056L	Aleta tr iz c/estribo Reparación (S=0) (L=0)					
 GtP70010	Capó dl Reparación (S=0) (L=0)					
 GtP92010	Techo Reparación (S=0) (L=0)					
 GtP8401R	Puerta carga tr dr Reparación (S=0) (L=0)					
PLASTICO						
 GtP69050	Paragolpes dl Reparación (S=0) (L=0) Texturado Completo					
 GtP81050	Paragolpes tr Reparación (S=0) (L=0) Texturado Completo					

Nº Valoración	CMA_611636	Marca - Modelo	RENAULT KANGOO III FURGON (FFK) (21-)		
Fecha Alta	28/02/2026 13:29:25	CUM	RE05201	Origen	VinQuery
F.Cálculo/Modif.	28/02/2026 13:33:51	Matrícula	2784-MDX		
Código Usuario	CLAIMS MANAGEMENT ADMINISTRATOR, S.L. - USUCAMPA - GTESTIMATE	VIN	VF1RFK00369930270		

Resumen





Piezas		Mano de obra		Pintura	
Fecha tarifa	03/02/2026	Total I/D MO	0,00 €	Total I/D MO Pintura	0,00 €
Total I/D Piezas	0,00 €	Subtotal Importe MO	155,00 €	Subtotal Importe MO	0,00 €
Subtotal	194,55 €	Subtotal Horas MO	345,00 €	Subtotal Horas MO	241,25 €
Pequeño Material (0,00%)	0,00 €	Total sin descuentos (13,80 h)	500,00 €	Subtotal M.O. (9,65 h)	241,25 €
Material anticorrosivo	0,00 €	Descuento sobre total MO (0,00%)	0,00 €	Descuento sobre MO (0,00%)	0,00 €
Material pintado de bajos	0,00 €	Total	500,00 €	Total mano de obra	241,25 €
Coste envío recambios	0,00 €			Total I/D Material Pintura	0,00 €
Total sin descuentos	194,55 €			Subtotal material	610,93 €
Dto. sobre total piezas (30,00%)	58,37 €			Dto. sobre material (0,00%)	0,00 €
Total	136,18 €			Total del material	610,93 €
				Total sin descuentos	852,18 €
				Descuento sobre total Pintura (0,00%)	0,00 €
				Total	852,18 €

Sistema de pintura: Centro Zaragoza
Tipo de pintura: Monocapa

Nº colores 1

Total					
Fijo franquicia	0,00 €	Total piezas	136,18 €	Dto. sobre el total (0,00%)	0,00 €
Porcentaje franquicia	0,00%	Total mano de obra	500,00 €	Total Tasas reciclado residuos	0,00 €
Val. max. franquicia	0,00 €	Total pintura	852,18 €	Base del impuesto	1.488,36 €
Val. min. franquicia	0,00 €	SubTotal	1.488,36 €	IVA (21%)	312,56 €
Total Franquicia	0,00 €	Total Varios	0,00 €	Total sin franquicia	1.800,92 €
				Total	1.800,92 €

Sistema de pintura Centro Zaragoza. Coste de materiales basado en los distintos precios comunicados por los fabricantes, estando sujeto a negociación y acuerdo particular.

NOTAS  Manual  No Actualizada  Sin Precio  Documentado por GT Motive  Pieza pre pintada
± Aproximada | Incluida NI No Incluida C Condicionada por + Lanzada por - Solapada por

Reportaje Fotográfico

Nº Valoración	CMA_611636	Marca - Modelo	RENAULT KANGOO III FURGON (FFK) (21-)		
Fecha Alta	28/02/2026 13:29:25	CUM	RE05201	Origen	VinQuery
F.Cálculo/Modif.	28/02/2026 13:33:51	Matrícula	2784-MDX		
Código Usuario	CLAIMS MANAGEMENT ADMINISTRATOR, S.L. - USUCAMPA - GTESTIMATE	VIN	VF1RFK00369930270		

Equipamiento

VIN Query

RETROVISORES EXT C/INDICADOR DIRECCION - AVREPL	LUCES S/FARO ANTINEBLA - SPROJA
LUCES S/ASISTENTE LUZ EN CARRETERA - NOAHL	LUCES FAROS HALOGENOS - LAHALO
GENERALES EMBELLECEDOR MANILLA EXT TIPO 1 - PGPRT1	GENERALES SIN PARAGOLPES COLOR (IMPRIMADO) - BCNTC
GENERALES SIN ACCESORIOS COLOR CARROCERIA - SSACC	GENERALES 2 PUERTAS TR 180º - PARP18
EMBELLECEDORES S/PRESTACION - SPRTER	CRISTALES SENSOR LLUVIA C/SENSOR LUZ - ALEVA
CRISTALES S/LUNETAS TR TERMICA - SSLAC	SEGURIDAD AIRBAG CONDUCTOR - AIRBA1
CODIGO DE EQUIPO NIVEL EQUIPAMIENTO - EA1	INSTRUMENTACION CONSOLA S/SISTEMA CONTROL PRESION NEUMATICOS - NOTPR
INSTRUMENTACION CONSOLA TABLERO S/SOPORTE TABLET/ORDENADOR - SSUTAB	ADAS S/CAMARAS VISION - NOCAM
INSTRUMENTACION CONSOLA CUADRO INSTRUMENTOS ANALOGICO - MET02	AUDIO/MULTIMEDIA SIN CABLEADO ADAPTACION - SCBADP
INSTRUMENTACION CONSOLA CONSOLA CENTRAL 1 - CSRBA1	AUDIO/MULTIMEDIA SIST LLAMADA EMERGENCIA VOZ - RCALL
INSTRUMENTACION CONSOLA CUADRO INSTR CUENTA KM - KM	ACCESORIOS S/ALUMBRADO ADICIONAL HABITACULO - SECAMH
ACCESORIOS S/CARGADOR TELEFONO - SREACT	ACCESORIOS S/INMOVILIZADOR - SDPCLV
ACCESORIOS PACK ILUMINACION - ECLHB1	ACCESORIOS MAMPARA SEPARACION DE CARGA - CLCTOL
ACCESORIOS S/REVESTIMIENTO PISO TR MADERA - SSADPL	ACCESORIOS SIN PRESTACION ILUMINACION INTERIOR - SSPRLU
ACCESORIOS GUANTERA - BTAGA1	ACCESORIOS S/BANDEJA TR - SSTBAR
ACCESORIOS PARASOL ACOMPAÑANTE 1 - PSPA1	ACCESORIOS PARASOL CONDUCTOR 1 - PSCO1
ACCESORIOS BANDEJA PORTAOBJETOS TECHO 1 - RANPV1	ACCESORIOS S/CAJETIN ADAPTADOR INMOVILIZADOR - SANADP
VOLANTE Y MANDOS S/MANDOS EN VOLANTE - SCDVOL	TECHO PREPARACION BARRAS PORTAEQUIPAJES - PREGAL
RETROVISORES EXT 03 - RET03	RETROVISORES C/CARCASA SIN PINTAR - RENTC
CRISTALES S/PARABRISAS TERMICO - PBNCH	CRISTALES S/LIMPIALUNETA TR - SSELA
CRISTALES LUNAS TINTADAS - VT	ACCESORIOS S/OCULTA RAILES PUERTAS TR - SPROPA
ACCESORIOS S/ENGANCHE REMOLQUE - SDRQAR	POSICION DEL VOLANTE VEHICULO CON VOLANTE A LA IZQUIERDA - DG
FECHA FABRICACIÓN 26/08/2022	AUDIO/MULTIMEDIA AUTORRADIO - RA44A
PARTICULARIDADES TECNICAS VOLADIZO TR CORTO BATALLA 1 - L1C	ASIENTOS 3ª FILA S/ASIENTOS - 0P3RAN
ASIENTOS S/2ª FILA ASIENTOS - 0P2RAN	ASIENTOS CONDUCTOR REGULABLE ALTURA - COREHA
ASIENTOS TESTIGO CINTURON DE SEGURIDAD - ALOUC	ASIENTOS ACOMPAÑANTE C/REGULACION MANUAL - PARMA1
ASIENTOS DL S/CALEFACCION - SGSCHA	TAPICERIA/LINEA INT LINEA INTERIOR - DRAP04
TAPICERIA/LINEA INT HARMONIA 01 - HARM01	TAPICERIA/LINEA INT S/EMBELLECEDOR PUERTAS - SSENPI
TAPICERIA/LINEA INT GUARNECIDO LATERAL INT 1 - HLIN01	INSTRUMENTACION PUERTAS SIST APERTURA CON LLAVE 433MHZ - SOPC2C
INSTRUMENTACION PUERTAS ELEVACIONES ELECTRICOS DL - LVAVEL	INSTRUMENTACION PUERTAS CIERRE CENTRALIZADO - CPE
INSTRUMENTACION PUERTAS S/ELEVACIONES TR - SSLVAR	SEGURIDAD S/RETROVISOR INT - SRETIN
SEGURIDAD S/AIRBAG LATERALES - SABLAV	SEGURIDAD S/RETROVISOR SUPERVISION INFANTIL - SRTENF
SEGURIDAD S/DESACTIVACION AIRBAG ACOM - AIRBCO	ANTIPOLOCION S/CODIGO EMISIONES - SSPREM
GENERAL NIVEL MOTORIZACION - AB	CLIMATIZACIÓN FREON R1234YF - 1234Y
CLIMATIZACIÓN S/CONDUCTO AIRE PLAZAS TR - SSAERA	CLIMATIZACIÓN S/CALEFACCION AUXILIAR - STHABT
CLIMATIZACIÓN S/CONDUCTO AIRE PLAZAS TR - SAIRAR	CLIMATIZACIÓN AIRE ACONDICIONADO - CA01
VOLANTE Y MANDOS S/VOLANTE TERMICO - VOLNCH	VOLANTE Y MANDOS VOLANTE ESPUMA - VLMOUS
VOLANTE Y MANDOS POMO PALANCA DE CAMBIOS 1 - PLVT1	AUDIO/MULTIMEDIA TOMA ACCESORIOS TIPO 2 - PRIAC2
AUDIO/MULTIMEDIA MODULO COMUNICACION DATOS - AIVCT	AUDIO/MULTIMEDIA S/SOPORTE TELEFONO - SSACTE
NEUMATICOS 195/65 R 15	LLANTAS LLANTAS 15" - RTOL15
LLANTAS 6.0JX15" - RDIF10	LLANTAS RUEDA DE REPUESTO NORMAL - RSEC01
FRENOS S/FRENO APARCAMIENTO AUTOMATICO - SSFRPA	FRENOS S/INDICADOR DESGASTE PASTILLAS - STMUSP
ADAS S/FRENADA EMERGENCIA ASISTIDA - SSAEBS	DIRECCION CONTROL DE ESTABILIDAD+ASISTENTE ARRANQUE EN RAMPAS - ESPHSA
TURBO-DIESEL 1461CC 55KW (75) - K9K 876	GENERAL TIPO MOTOR - K9K

Reportaje Fotográfico

Nº Valoración	CMA_611636	Marca - Modelo	RENAULT KANGOO III FURGON (FFK) (21-)		
Fecha Alta	28/02/2026 13:29:25	CUM	RE05201	Origen	VinQuery
F.Cálculo/Modif.	28/02/2026 13:33:51	Matrícula	2784-MDX		
Código Usuario	CLAIMS MANAGEMENT ADMINISTRATOR, S.L. - USUCAMPA - GTESTIMATE	VIN	VF1RFK00369930270		

COMBUSTIBLE MOTOR DIESEL KXX - KXX
 GENERAL INDICE MOTOR - 876
 EQUIPO MECANICO S/FUNCION RALENTI ACELERADO - SRALEN
 EQUIPO ELECTRICO SISTEMA AYUDA HIBRIDO LEVE SSG - HYB01
 EQUIPO ELECTRICO S/SISTEMA CARGA RAPIDA - SCHARG
 ANTIPOLUCION NORMA EU6U - E06U
 ETIQUETAS DESIGNACION ADICIONAL RENAULT - APL03
 VARIANTE INDICE CAJA VELOCIDADES - GB-369
 TIPO SELECTOR MANUAL 6 VELOCIDADES - BVM6
 PUERTAS PANEL LATERAL IZ CHAPA - PNLGT
 PUERTAS C/PUERTA LAT DR - PLDCT
 ADAS SIN SISTEMA CONDUCCION AUTONOMA 1 - NOADR
 ADAS S/GRABACION CONDUCTOR - WOSRE
 ADAS S/ASISTENTE ANGULO MUERTO - SDANGM
 SUSPENSION CARGA UTIL NORMAL - CHGNOR
 ADAS S/REGULADOR VELOCIDAD - SSRV

COMBUSTIBLE MOTOR DIESEL - DIESEL
 EQUIPO MECANICO SIN KIT ZONAS POLVORIENTAS - SKTPOU
 EQUIPO MECANICO CLIMA TEMPLADO - TEMP
 EQUIPO ELECTRICO SIN NIVEL BATERIA - SSNBT
 EQUIPO ELECTRICO ALTERNADOR USO NORMAL - ALUTNO
 COMERCIAL FURGON - FFK
 PROGRAMA DE VENTAS PAIS TECNICO LEGISLATIVO - TL01A
 MANUAL 6 VELOCIDADES - TL4
 VERSION VEHICULO SIN ADAPTACION - SAN017
 PUERTAS PANELES LATERALES TR S/LUNAS - CSTOLE
 VARIANTE C/ PILAR B - PIEDML
 ADAS S/ASISTENTE CAMBIO/MANTENIMIENTO CARRIL - SDLIGM
 ADAS SIN SISTEMA APARCAMIENTO ASISTIDO - SSITPK
 SUSPENSION TIPO CARRETERA GRAVEDAD 1 - TRSEV1
 ADAS S/SISTEMA GESTION DE VELOCIDAD - SSGVIT

Automático

INTERVALOS SERVICIO INSPECCION KILOMETROS

ESPAÑA ESPAÑA



20260227_104852.jpg



20260227_104857.jpg

Reportaje Fotográfico

Nº Valoración	CMA_611636	Marca - Modelo	RENAULT KANGOO III FURGON (FFK) (21-)		
Fecha Alta	28/02/2026 13:29:25	CUM	RE05201	Origen	VinQuery
F.Cálculo/Modif.	28/02/2026 13:33:51	Matrícula	2784-MDX		
Código Usuario	CLAIMS MANAGEMENT ADMINISTRATOR, S.L. - USUCAMPA - GTESTIMATE	VIN	VF1RFK00369930270		



20260227_104859.jpg



20260227_104904.jpg

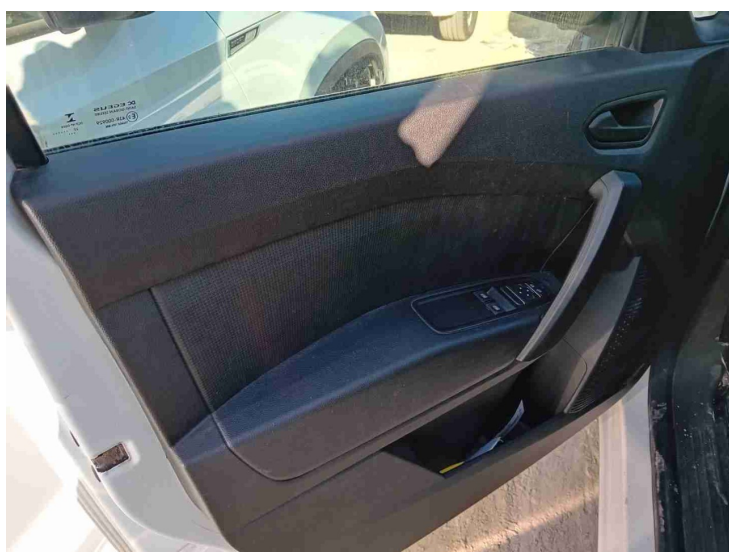

20260227_104908.jpg

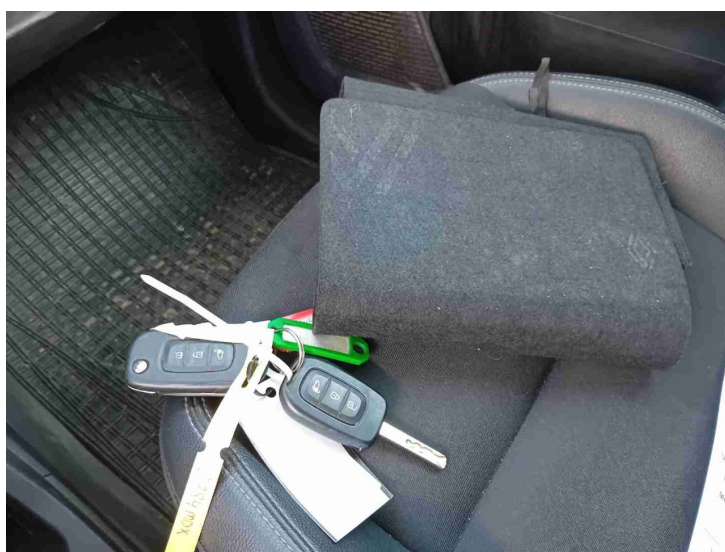

20260227_104923.jpg

Reportaje Fotográfico

Nº Valoración	CMA_611636	Marca - Modelo	RENAULT KANGOO III FURGON (FFK) (21-)		
Fecha Alta	28/02/2026 13:29:25	CUM	RE05201	Origen	VinQuery
F.Cálculo/Modif.	28/02/2026 13:33:51	Matrícula	2784-MDX		
Código Usuario	CLAIMS MANAGEMENT ADMINISTRATOR, S.L. - USUCAMPA - GTESTIMATE	VIN	VF1RFK00369930270		



20260227_104945.jpg



20260227_104947.jpg

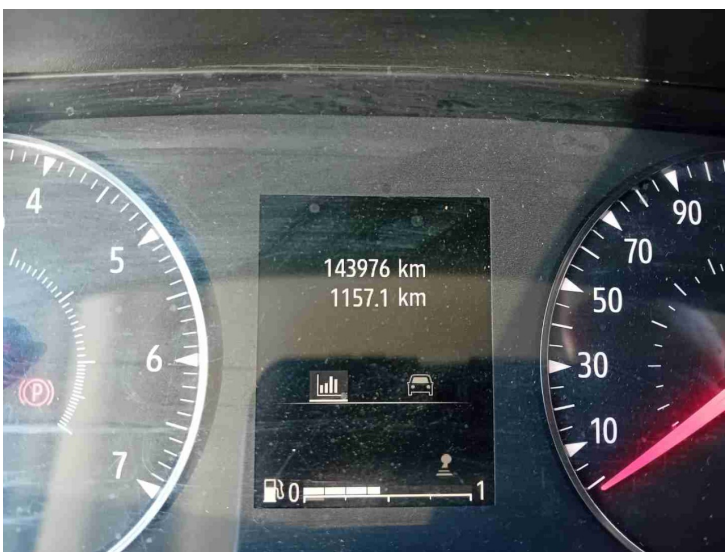

20260227_104951.jpg

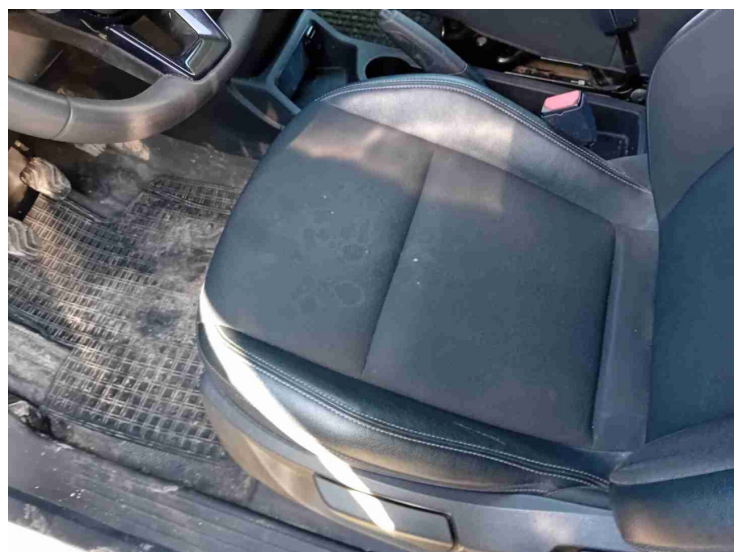

20260227_105006.jpg

Reportaje Fotográfico

Nº Valoración	CMA_611636	Marca - Modelo	RENAULT KANGOO III FURGON (FFK) (21-)		
Fecha Alta	28/02/2026 13:29:25	CUM	RE05201	Origen	VinQuery
F.Cálculo/Modif.	28/02/2026 13:33:51	Matrícula	2784-MDX		
Código Usuario	CLAIMS MANAGEMENT ADMINISTRATOR, S.L. - USUCAMPA - GTESTIMATE	VIN	VF1RFK00369930270		

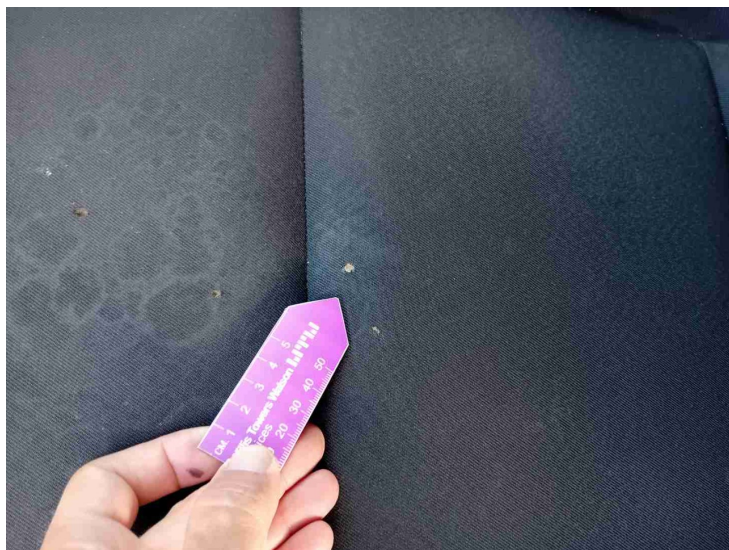

20260227_105009.jpg

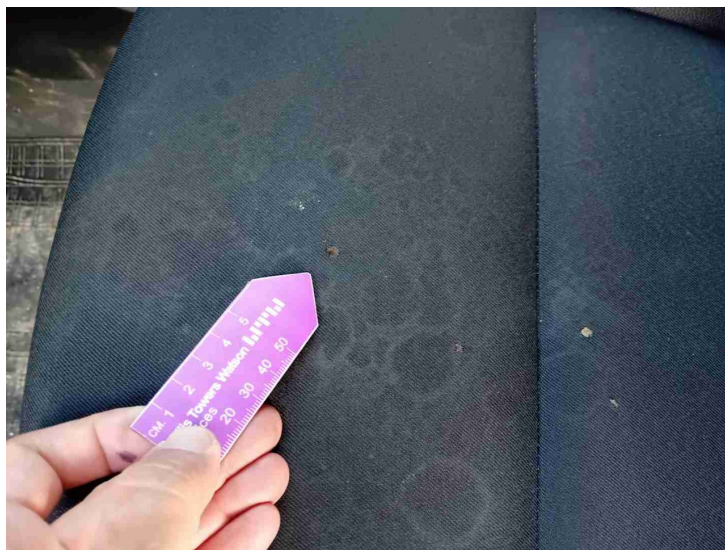

20260227_105011.jpg



20260227_105020.jpg



20260227_105024.jpg

Reportaje Fotográfico

Nº Valoración	CMA_611636	Marca - Modelo	RENAULT KANGOO III FURGON (FFK) (21-)		
Fecha Alta	28/02/2026 13:29:25	CUM	RE05201	Origen	VinQuery
F.Cálculo/Modif.	28/02/2026 13:33:51	Matrícula	2784-MDX		
Código Usuario	CLAIMS MANAGEMENT ADMINISTRATOR, S.L. - USUCAMPA - GTESTIMATE	VIN	VF1RFK00369930270		



20260227_105027.jpg

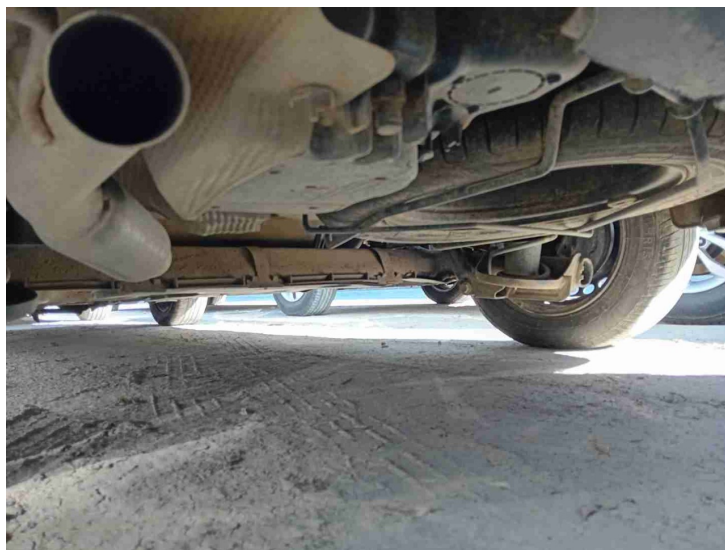

20260227_105032.jpg



20260227_105046.jpg



20260227_105051.jpg

Reportaje Fotográfico

Nº Valoración	CMA_611636	Marca - Modelo	RENAULT KANGOO III FURGON (FFK) (21-)		
Fecha Alta	28/02/2026 13:29:25	CUM	RE05201	Origen	VinQuery
F.Cálculo/Modif.	28/02/2026 13:33:51	Matrícula	2784-MDX		
Código Usuario	CLAIMS MANAGEMENT ADMINISTRATOR, S.L. - USUCAMPA - GTESTIMATE	VIN	VF1RFK00369930270		



20260227_105056.jpg



20260227_105100.jpg

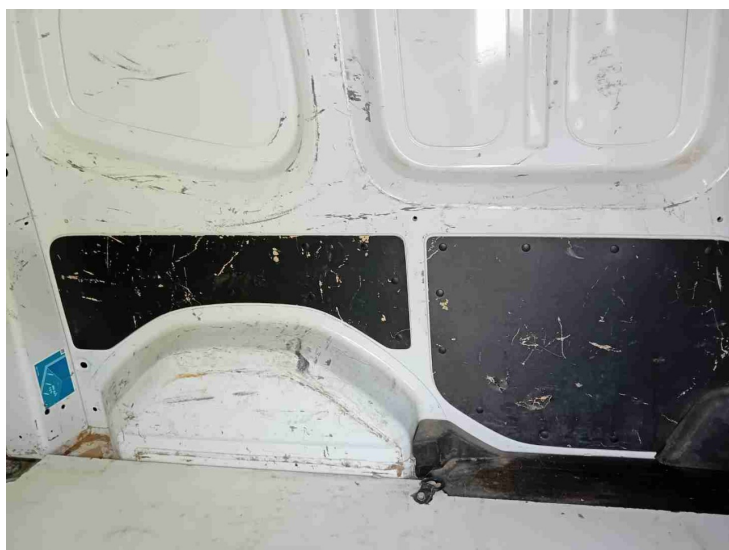

20260227_105101.jpg



20260227_105104.jpg

Reportaje Fotográfico

Nº Valoración	CMA_611636	Marca - Modelo	RENAULT KANGOO III FURGON (FFK) (21-)		
Fecha Alta	28/02/2026 13:29:25	CUM	RE05201	Origen	VinQuery
F.Cálculo/Modif.	28/02/2026 13:33:51	Matrícula	2784-MDX		
Código Usuario	CLAIMS MANAGEMENT ADMINISTRATOR, S.L. - USUCAMPA - GTESTIMATE	VIN	VF1RFK00369930270		

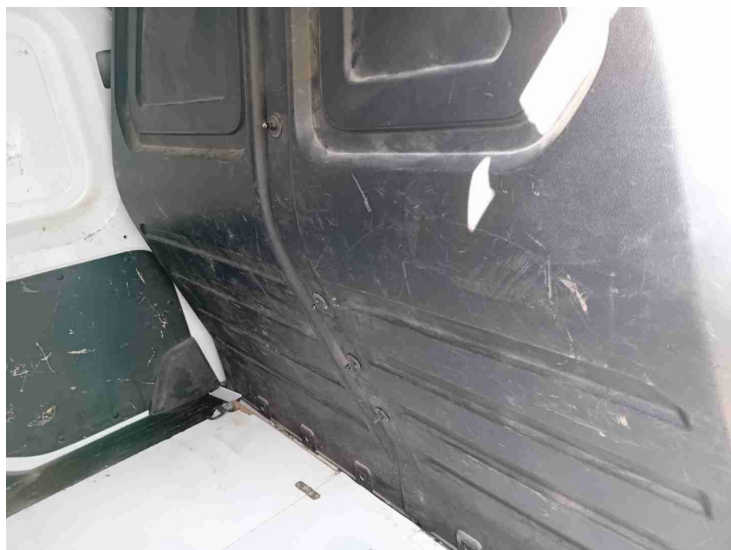

20260227_105106.jpg



20260227_105110.jpg



20260227_105118.jpg

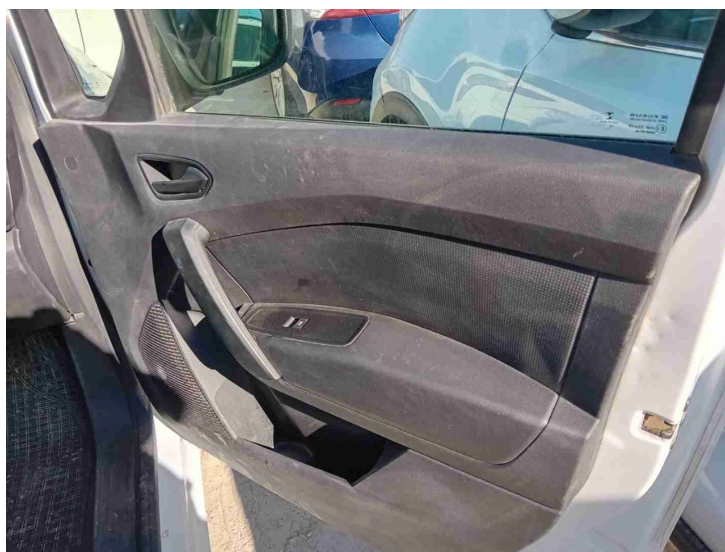

20260227_105121.jpg

Reportaje Fotográfico

Nº Valoración	CMA_611636	Marca - Modelo	RENAULT KANGOO III FURGON (FFK) (21-)		
Fecha Alta	28/02/2026 13:29:25	CUM	RE05201	Origen	VinQuery
F.Cálculo/Modif.	28/02/2026 13:33:51	Matrícula	2784-MDX		
Código Usuario	CLAIMS MANAGEMENT ADMINISTRATOR, S.L. - USUCAMPA - GTESTIMATE	VIN	VF1RFK00369930270		



20260227_105124.jpg



20260227_105129.jpg



20260227_105140.jpg



20260227_105142.jpg

Reportaje Fotográfico

Nº Valoración	CMA_611636	Marca - Modelo	RENAULT KANGOO III FURGON (FFK) (21-)		
Fecha Alta	28/02/2026 13:29:25	CUM	RE05201	Origen	VinQuery
F.Cálculo/Modif.	28/02/2026 13:33:51	Matrícula	2784-MDX		
Código Usuario	CLAIMS MANAGEMENT ADMINISTRATOR, S.L. - USUCAMPA - GTESTIMATE	VIN	VF1RFK00369930270		

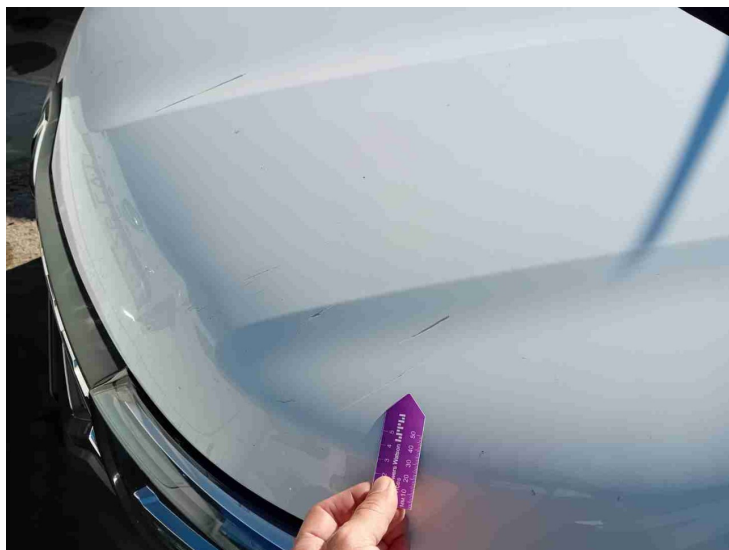

20260227_105145.jpg



20260227_105200.jpg



20260227_105202.jpg



20260227_105213.jpg

Reportaje Fotográfico

Nº Valoración	CMA_611636	Marca - Modelo	RENAULT KANGOO III FURGON (FFK) (21-)		
Fecha Alta	28/02/2026 13:29:25	CUM	RE05201	Origen	VinQuery
F.Cálculo/Modif.	28/02/2026 13:33:51	Matrícula	2784-MDX		
Código Usuario	CLAIMS MANAGEMENT ADMINISTRATOR, S.L. - USUCAMPA - GTESTIMATE	VIN	VF1RFK00369930270		



20260227_105216.jpg



20260227_105222.jpg



20260227_105224.jpg

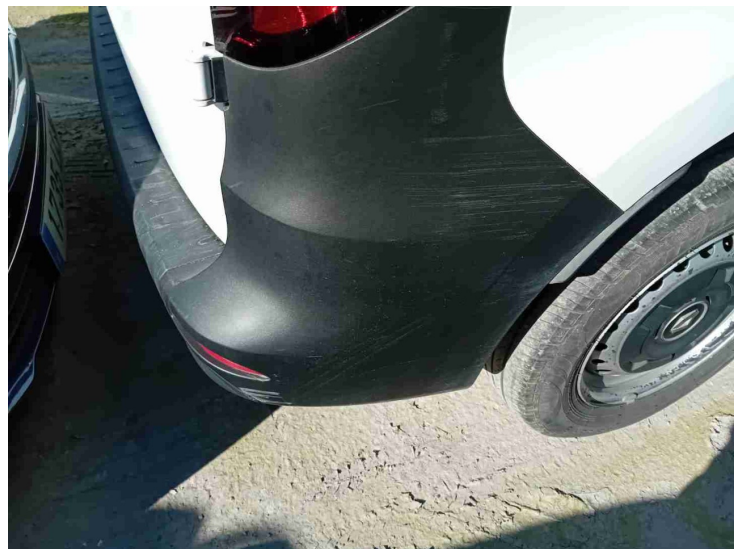

20260227_105228.jpg

Reportaje Fotográfico

Nº Valoración	CMA_611636	Marca - Modelo	RENAULT KANGOO III FURGON (FFK) (21-)		
Fecha Alta	28/02/2026 13:29:25	CUM	RE05201	Origen	VinQuery
F.Cálculo/Modif.	28/02/2026 13:33:51	Matrícula	2784-MDX		
Código Usuario	CLAIMS MANAGEMENT ADMINISTRATOR, S.L. - USUCAMPA - GTESTIMATE	VIN	VF1RFK00369930270		



20260227_105230.jpg

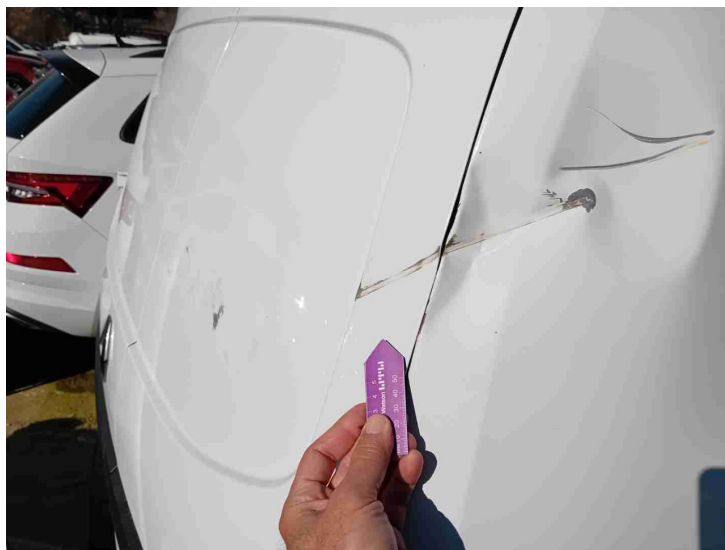

20260227_105233.jpg

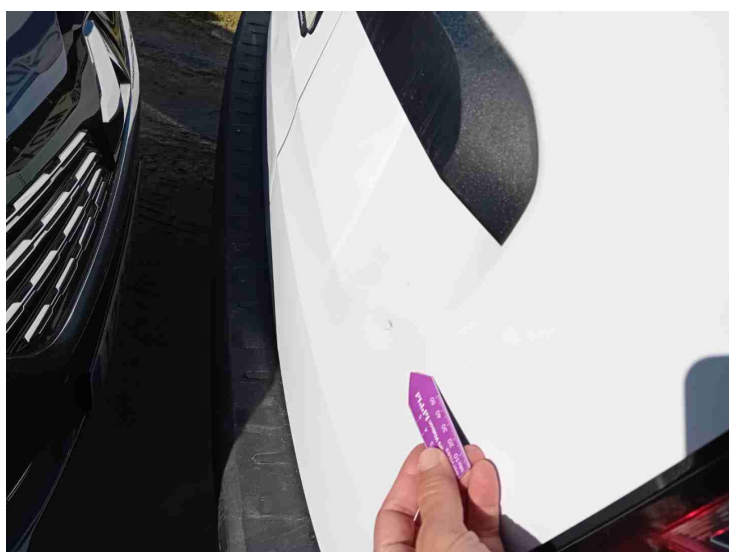

20260227_105234.jpg



20260227_105246.jpg

Reportaje Fotográfico

Nº Valoración	CMA_611636	Marca - Modelo	RENAULT KANGOO III FURGON (FFK) (21-)		
Fecha Alta	28/02/2026 13:29:25	CUM	RE05201	Origen	VinQuery
F.Cálculo/Modif.	28/02/2026 13:33:51	Matrícula	2784-MDX		
Código Usuario	CLAIMS MANAGEMENT ADMINISTRATOR, S.L. - USUCAMPA - GTESTIMATE	VIN	VF1RFK00369930270		



20260227_105249.jpg



20260227_105254.jpg

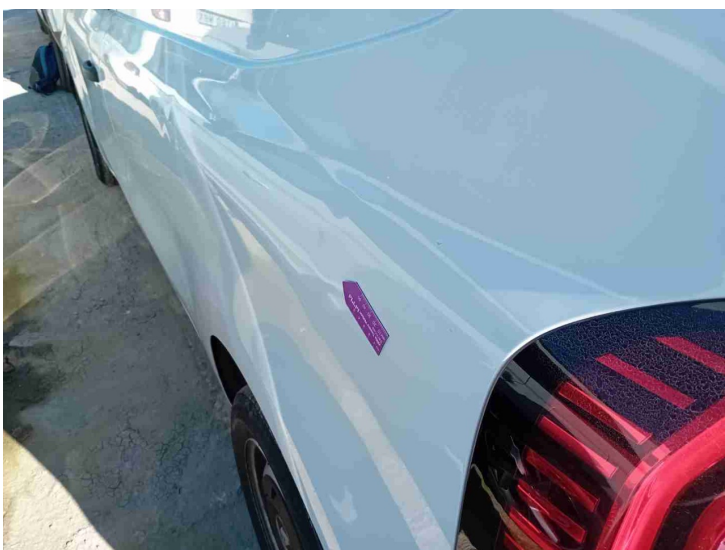

20260227_105301.jpg

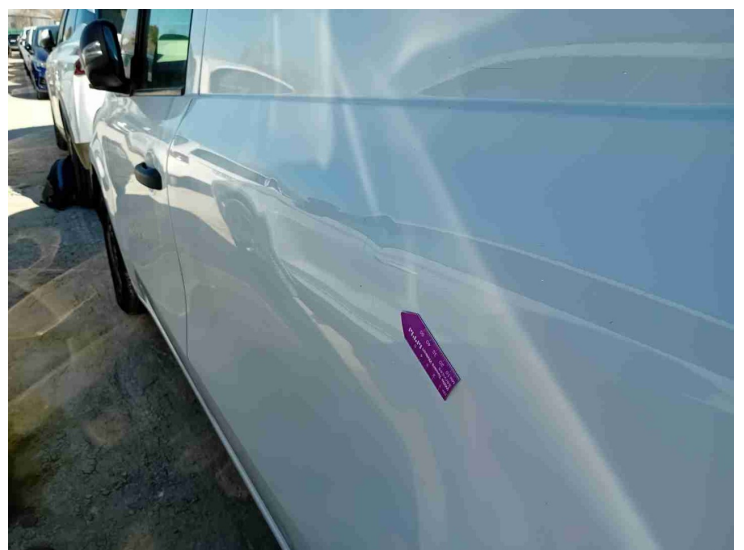

20260227_105305.jpg

Reportaje Fotográfico

Nº Valoración	CMA_611636	Marca - Modelo	RENAULT KANGOO III FURGON (FFK) (21-)		
Fecha Alta	28/02/2026 13:29:25	CUM	RE05201	Origen	VinQuery
F.Cálculo/Modif.	28/02/2026 13:33:51	Matrícula	2784-MDX		
Código Usuario	CLAIMS MANAGEMENT ADMINISTRATOR, S.L. - USUCAMPA - GTESTIMATE	VIN	VF1RFK00369930270		



20260227_105312.jpg