

» Übersicht

Auftrags-Nr: 1002493540
Besichtigt am: 10.06.2026 13:01
Berichts-Nr: 10769763
FIN: WVGZZZ5N9PM082296



Fahrzeugansicht - diagonal
vorne links



Fahrzeugansicht - diagonal
hinten rechts



Innenraum - Cockpit mit
Laufleistung

» Fahrzeugdaten

Fahrzeugkategorie:	Personenkraftwagen
Fahrzeugart:	SUV
Hersteller:	Volkswagen
Modell:	Tiguan
HSN / TSN:	0603 / CLE
Erstzulassungsdatum:	31.05.2023
Laufleistung:	80.992 km
Nachweis Kilometerstand:	Abgelesen
Farbe:	Pyritsilber Metallic
Farbe Dach:	Pyritsilber Metallic
Antriebsart:	Allrad
Motorisierung/Kraftstoff:	Diesel
Hubraum:	2.000 ccm
Leistung:	147 kW (200 PS)
Fahrzeuglänge:	
Fahrzeughöhe:	
Fahrzeugbreite:	
Zulässiges Gesamtgewicht:	
Radstand:	
Anzahl Achsen:	2
Zylinder:	4
Schadstoffklasse:	Euro 6
Anzahl Türen:	4
Anzahl Sitze:	5
Getriebe:	Automatik 7-Gang
Polsterart:	Teilleder
Interieurfarbe:	Titanschwarz-Kristallgrau/Titanschwarz/ Schwarz/Titanschwarz
Anzahl vorhandene Schlüssel:	2

» Dokumente & Wartung

Nächste HU:	05.2026
Zulassungsbescheinigung (ZBT1 Original) vorhanden:	Ja
Zulassungsbescheinigung entgegengenommen:	Ja
Kennzeichen entgegengenommen:	Keine
Wartungsheft:	Digital
Wartungsnachweis:	Vollständig
Datum der letzten Wartung:	15.09.2025
Km-Stand bei letzter Wartung:	60.860 km
Restlauf bis Service:	462 Tag(e)

» Fahrzeugausstattung

"Business Premium"-Paket inkl. Navigation	Dachhimmel schwarz
"Easy Open & Close" - Heckklappe mit sensorgesteuerter Öffnung und Schließung, mit Fernentriegelung	Dachreling schwarz
"Easy Open & Close"-Paket mit Safe-Sicherung	Dämpfung vorn
12-V-Steckdose an der Mittelkonsole hinten und im Gepäckraum	Dekoreinlagen "Carbon Grey" für Instrumententafel und Türverkleidungen vorn
2 LED-Leseleuchten vorn und 2 hinten	Design-Paket Exterieur "Black Style"
2 USB-C-Schnittstellen vorn, 1 USB-C-Ladebuchse an der Mittelkonsole hinten; Ladeleistung bis zu 45 W	Diebstahlwarnanlage mit Innenraumüberwachung, Back-up-Horn und Abschleppschutz
3 Kopfstützen hinten	Diebstahlwarnanlage mit Safe-Sicherung
4 Leichtmetallräder "Suzuka" 8,5 J x 20 in Schwarz	Digital Cockpit Pro, mehrfarbig, verschiedene Info-Profile wählbar
4-Zylinder-Dieselmotor 2,0 l	Digitaler Radioempfang DAB+
4-Zylinder-Dieselmotor 2,0 l TDI, 147 kW	Diversity-Antenne für FM-Empfang
7-Gang-Automatikgetriebe oder DSG für Allrad Beachtung: Fam. EDF	Doppelkupplungsgetriebe DQ381
8 Lautsprecher	Doppelton-Signalhorn
Abbiege- und Schlechtwetterlicht	Drehstromgenerator 140 A
Abdeckungen für Leichtmetallräder	Dreipunkt-Automatiksicherheitsgurt für mittleren Rücksitzplatz
Abgasnorm EU6 AP	Dreipunkt-Automatiksicherheitsgurte mit Gurtstraffer für die äußeren Rücksitzplätze
Ablagefach mit Deckel auf der Instrumententafel	Dreipunkt-Automatiksicherheitsgurte vorn mit Höheneinstellung und Gurtstraffer
Airbag für Fahrer und Beifahrer, mit Beifahrerairbag-Deaktivierung, inkl. Knie-Airbag auf Fahrer- & Beifahrerseite	Dynamischer Fernlichtassistent "Dynamic Light Assist" für LED-Matrix-Scheinwerfer
AirStop®-Reifen 255/40 R 20	ECO-Funktion
Allradantrieb 4MOTION	Einstiegsleisten vorn in Aluminium, mit "R-Line"-Logo
Ambientebeleuchtung 30-farbig	Elektrische Luftzusatzheizung
Anhängenvorrichtung anklappbar, mit elektrischer Entriegelung	Elektronische Parkbremse inkl. Auto-Hold-Funktion
App-Connect inkl. App-Connect Wireless für Apple CarPlay und Android Auto	Elektronisches Stabilisierungsprogramm mit Gegenlenkunterstützung, ABS, ASR, EDS, MSR und Spannungstabilisierung
Applikationen an Spiegeleinstell-, Fensterheberschaltern, Türzuziehgriffen	Entfall Ablagefach im Dachhimmel
Assistenzpaket "IQ.DRIVE" inkl. "Emergency Assist"	Entfall des Schriftzugs für die Motorbezeichnung auf der Gepäckraumklappe
Außenspiegel auf Fahrerseite asphärisch	Entfall Tire Mobility Set
Außenspiegel elektrisch einstell-, anklapp-, beheizbar, mit Memory-Funktion und Umfeldbeleuchtung	Fahrassistent "Travel Assist", Spurhalteassistent "Lane Assist" und "Emergency Assist"
Außenspiegel rechts, konvex	Fahrlichtschaltung automatisch, mit LED-Tagfahrlicht sowie "Coming home"- und "Leaving home"-Funktion
Außenspiegelgehäuse schwarz	Fahrprofilauswahl
Automatische Distanzregelung ACC "stop & go", mit Geschwindigkeitsbegrenzer	Fahrzeuge mit besonderen Produktaufwertungsmaßnahmen
Batterie 420A (70Ah)	Fahrzeugklassen-Differenzierung -55N-
Batterie/Generator Kapazität Standard	Federbereich 27 nur Einbausteuerung keine Bedarfsprognose
Bauteilesatz ohne länderspezifische Bauvorschrift	Fernentriegelung für Rücksitzlehne
Beifahrersitzlehne nicht umklappbar	Fertigungsablauf Mexiko
Bergabfahrassistent	Frontscheibe in Verbundsicherheitsglas, wärme- und geräuschkämmend
Betriebserlaubnis Nachtrag	Fußgängererkennung
Betriebsspannung 12 V	Gepäcknetz
Bordliteratur in Deutsch (Deutschland)	Gepäckraumabdeckung
Bordwerkzeug	

Gepäckraumauskleidung in Textil	Nichtraucherausführung - Ablagefach und 12-V-Steckdose vorn
Gepäckraumbeleuchtung zusätzlich, herausnehmbar und als Taschenlampe nutzbar	Normal-Lackierung
Gepäckraumboden in 2 Stufen höheneinstellbar	Notbremsassistent "Front Assist" (für automatische Distanzregelung ACC bis 210 km/h)
Gewichtsbereich 20 nur Einbausteuerung keine Bedarfsprognose	Notruf-Service; keine Registrierung notwendig, Dienst ist bei Auslieferung aktiviert
Halterung für Verbandkasten/Warndreieck	Ohne 2. Batterie
Head-up-Display	Ohne Ablagenpaket/box
Heckspoiler im "R"-Styling in Schwarz	Ohne Aktivkohlebehälter mit SCR
Innenspiegel automatisch abblendend	Ohne alternativ-Antriebssystem
IQ.LIGHT - LED-Matrix-Scheinwerfer mit LED-Tagfahrlicht, Kurvenfahrlicht und dynamischer Blinkleuchte	Ohne Aufkleber und Embleme
ISOFIX-Halteösen zur Befestigung von 2 Kindersitzen auf den Rücksitzen, auch für i-Size-Kindersitze	Ohne besondere Karosseriemaßnahmen
Kältemittel R1234yf	Ohne Elektrische Lenksäulenverriegelung (ELV)
Kein Sonderfahrzeug, Standard-Ausführung	Ohne Feuerlöscher
Keine Aktionsausführung	Ohne Garagentoröffner
Kennzeichenbeleuchtung in LED-Technik	Ohne Klapptisch an Vordersitzlehne
Kennzeichenträger vorn und hinten (ECE)	Ohne Ladedose
Klimaanlage "Air Care Climatronic" mit Aktiv-Kombifilter, Bedienelementen hinten und 3-Zonen-Temperaturregelung	Ohne Ländercode (kein DVD-Player im FZG)
Kombi-Instrument mit elektronischem Tachometer, Kilometer- und Tageskilometerzähler, Drehzahlmesser	Ohne Scheinwerferreinigungsanlage
Kraftstoffsystem Diesel	Ohne Schubladen unter den Vordersitzen
Kühlergrill	Ohne Trennwand
Kurzheck	Ohne Überführungsausrüstung
Landesverkaufsprogramm Deutschland	Ohne zus. Triebwerks-Unterschutz
Lederpaket "Vienna", Volkswagen R, inkl. Vordersitze mit Memory-Funktion	Ohne Zusatz-/Standheizung
LED-Rückleuchten dunkelrot	Ohne zusätzliche Bereifung
Leergewichtsbereich Standard	Online-Dienst, mit OCU, mit Head Unit Codierung, ohne WFS-Verbund
Leiste zwischen den Scheinwerfern beleuchtet	Panorama-Ausstell-/Schiebedach mit Panoramadach hinten
Lendenwirbelstützen vorn elektrisch einstellbar	Panorama-Ausstell-/Schiebedach mit Panoramadach hinten
Leuchte im Fußraum vorn	Parklenkassistent "Park Assist" inkl. Einparkhilfe
Leuchtweitenregulierung dynamisch, mit dynamischem Kurvenfahrlicht	Pedale in Edelstahl gebürstet
Linkslenker	Proaktives Insassenschutzsystem in Verbindung mit "Front Assist" und "Side Assist"
Make-up-Spiegel beleuchtet in den Sonnenblenden	Progressivlenkung
Mit zusätzlichen Transportschutz- Maßnahmen	Radio
Mittelarmlehne vorn	Radsicherungen mit erweitertem Diebstahlschutz
Motorenstart Standard	Radstand
Müdigkeitserkennung	Rechtsverkehr
Multifunktionskamera	Regensensor
Multifunktions-Sportlenkrad in Leder, beheizbar, mit Touch-Bedienung und Schaltwippen	Regionscode " ECE " für Radio
Navigationssystem "Discover Pro" inkl. "Streaming & Internet"	Reifen ohne Festlegung der Reifenmarke
Navigationssystem "Discover Pro" inkl. "Streaming & Internet"	Reifenkontrollanzeige
Nebelschlussleuchte	R-Line Ausstattung
Nicht Heissland	Rückfahrkamera "Rear View"
	Rücksitzbank asymmetrisch teilbar; längs verschieb- und klappbar; mit Durchlademöglichkeit und Mittelarmlehne

Schalthebelknopf in Leder
Scheibenbremsen hinten
Scheibenbremsen vorn
Scheibenwaschdüsen vorn automatisch beheizt
Schlüsselloses Schließ- und Startsystem "Keyless Access" mit Safe-Sicherung
Seitenairbags für die äußeren Sitze der 2. Sitzreihe, inkl. Seitenairbags vorn sowie Kopfairbagsystem
Seitenscheiben hinten und Heckscheibe abgedunkelt, zu ca. 90 % lichtabsorbierend
Seitenschutzleiste
Serienkraftstoff-Erstbefüllung
Serviceanzeige 30000 km oder 2 Jahre (flexibel)
Sicherheitsoptimierte Kopfstützen vorn, längs- und höheneinstellbar
Sitzmittelbahnen der Vordersitze und der äußeren Rücksitze in Leder "Vienna" gelocht, "R-Line"-Logo vorn
Spezielles Typschild für EG für M1-Pkw
Sportfahrwerk
Sportpaket
Sprachbedienung
Spurwechselassistent "Side Assist"
Stabilisator hinten
Stabilisator vorn
Standard-Klimazonen
Start-Stopp-System mit Bremsenergie-Rückgewinnung
Stoßfänger in Wagenfarbe, im "R-Line"-Styling, mit Design-Elementen in Schwarz
Suzuka 8,5 J x 20 in Schwarz, Volkswagen R, AirStop@-Reifen 255/40 R 20
Telefonschnittstelle "Comfort" mit induktiver Ladefunktion
Textilfußmatten vorn und hinten mit Ziernähten in Grau
Top-Komfortsitze vorn
Trägerfrequenz 433,92 bis 434,42 MHz
Tür und Seitenverkleidung Schaumfolie, Insert in Kunstleder
Typprüfland Deutschland
Variante co2
Verbandtasche, Warndreieck und Warnweste
Verkehrszeichenerkennung
Vorbereitet für "We Connect" und "We Connect Plus"
Vordersitze beheizbar
Vordersitze elektrisch einstellbar, mit Memory-Funktion; mit Komforteinstieg auf der Fahrerseite
Vordersitze mit aktiver Klimatisierung
VWD Modelljahreswechsel
VWD Modellpflege
Warnleuchte für Waschwasserstand
Warnton und -leuchte für nicht angelegte Gurte vorn und hinten

Wartungsintervallverlängerung
Zierleisten schwarz

» Bereifung**MONTIERTE BEREIFUNG**

Hersteller	Ort	Position	Typ	Felge	Dimension	Profiltiefe
Pirelli	Vorne	Links	Sommer	Aluminium	255/40 R 20 101 V	5,0 mm
Pirelli	Vorne	Rechts	Sommer	Aluminium	255/40 R 20 101 V	5,0 mm
Pirelli	Hinten	Links	Sommer	Aluminium	255/40 R 20 101 V	5,0 mm
Pirelli	Hinten	Rechts	Sommer	Aluminium	255/40 R 20 101 V	6,0 mm

Reifen zulässig: Ja**Reifen verkehrssicher:** Ja**ERSATZ-/NOTRAD & ZUBEHÖR****Bordwerkzeug vorhanden:** Ja

» Wertmindernde Faktoren

Nr	Bauteil	Schadensbeschreibung	Reparaturempfehlung
1	Stoßfänger hinten	Kratzer	Lackieren
2	Vorbereitungszeit Kunststoff-Lackierung	Lack Vorbereitung	Ausführen
3	Alufelge vorne rechts	Kratzer	Pauschalbetrag
4	HU/AU (Haupt-/Abgasuntersuchung)	Abgelaufen	Erneuern
5	Tür vorne links	Kratzer	Smart Repair
6	Fußmatten	Verschlissen	Ersetzen

» Gebrauchsspuren

Nr	Bauteil	Schadensbeschreibung	Reparaturempfehlung
1	Windschutzscheibe	Steinschlag	Akzeptabel (Gebrauchsspur)
2	Stoßfänger vorne	Steinschlag	Akzeptabel (Gebrauchsspur)
3	Heckklappenverkleidung	Kratzer	Akzeptabel (Gebrauchsspur)
4	Tür hinten links	Kratzer	Akzeptabel (Gebrauchsspur)

» Merkantile Wertminderung

Unfallfahrzeug:	Ja
Vorschäden bekannt:	Ja
Vorschäden feststellbar:	Ja
Nachlackierungen vorhanden:	Ja
Nachlackierungen professionell ausgeführt:	Ja
Lackschichtdickenmessung durchgeführt:	Ja - mit Auffälligkeiten/Abweichungen

Nr	Bauteil	Schadensbeschreibung	Reparaturstatus	Reparaturkosten
1	Andere	Haftpflichtschaden		€ 29.315,93
Summe (ohne MwSt.):				€ 29.315,93

ERGEBNISSE DER LACKSCHICHTDICKENMESSUNG

Bauteil	Lack (µm)
Lackschichtdicke Kotflügel vorne links (µm)	205,0
Lackschichtdicke Tür vorne links (µm)	230,0
Lackschichtdicke Tür hinten links (µm)	590,0
Lackschichtdicke Seitenwand hinten links (µm)	305,0

Pro Bauteil wurden mindestens 3 Messungen durchgeführt.

» Hinweise zum Zustandsbericht

Angaben zum Auftrag und zum Bewertungsumfang:

Es wurde der Auftrag erteilt, einen Zustandsbericht über das beschriebene Fahrzeug zu erstellen.

Die Fahrzeugzustandsbewertung erfolgte auftragsgemäß auf Basis der vom Auftraggeber vorgegebenen Standards für Fahrzeugbewertungen. Die Feststellungen im Einzelfall trifft der Sachverständige aufgrund eigener Sachkunde und nach eigenem sachverständigen Ermessen.

Fahrzeug-Identifizierung:

WVGZZZ5N9PM082296

FIN abgelesen und stimmt mit Unterlagen überein

Allgemeinzustand:

Gepflegter Allgemeinzustand

Besichtigungsbedingungen:

Ausreichend

Hebebühne/Hubmittel benutzt:

Ja

Motorenlauf durchgeführt:

Ja

Fahrprobe durchgeführt:

Ja

» Sonstige Bemerkungen

Vorliegendes Exemplar wurde auf elektronischem Wege erzeugt. Es ist ohne Originalunterschrift gültig.

» Ansichtsfotos



Fahrzeugansicht - diagonal vorne links



Fahrzeugansicht - diagonal vorne rechts



Fahrzeugansicht - diagonal hinten links



Fahrzeugansicht - diagonal hinten rechts



Innenraum - Cockpit mit Laufleistung



Equipment - Bordwerkzeug



Seitenansicht - Schweller links



Seitenansicht - Schweller rechts



Fahrzeug - Typenschild/Fahrgestellnummer



Räder - Rad montiert vorne links



Räder - Rad montiert vorne rechts



Räder - Rad montiert hinten links



Räder - Rad montiert hinten rechts



Innenraum - Mittelkonsole



Fahrzeug - Motorraum offen



Equipment - Boardmappe/ Securitybag



Innenraum - Kofferraum



Fahrzeug - abgegebene ZB1



Equipment - Anhängerkupplung



Lackstärke Tür hinten links



Lackstärke Tür vorne links



Lackstärke Seitenwand hinten links



Lackstärke Kotflügel vorne links

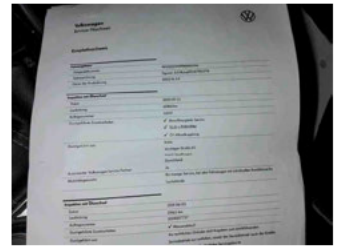

Fahrzeug - Serviceunterlagen /
Wartungsnachweis



Innenraum - vorne



Innenraum - hinten



Unterbodenscan



Innenraum -
Navigationsgerät/Radio

» Beschädigungsfotos

WERTMINDERNDE FAKTOREN

1 - Stoßfänger hinten - Kratzer - Lackieren



2 - Vorbereitungszeit Kunststoff-Lackierung - Lack Vorbereitung - Ausführen

3 - Alufelge vorne rechts - Kratzer - Pauschalbetrag



4 - HU/AU (Haupt-/Abgasuntersuchung) - Abgelaufen - Erneuern



5 - Tür vorne links - Kratzer - Smart Repair



6 - Fußmatten - Verschlissen - Ersetzen	
Kommentar	Wertminderung

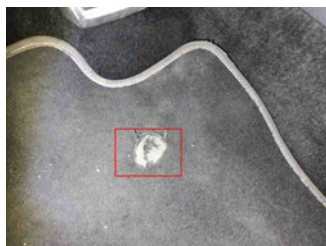

GEBRAUCHSSPUREN

1 - Windschutzscheibe - Steinschlag - Akzeptabel (Gebrauchsspur)
--

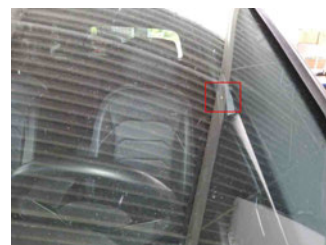
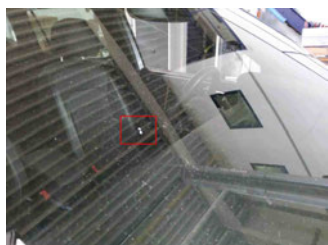

2 - Stoßfänger vorne - Steinschlag - Akzeptabel (Gebrauchsspur)



3 - Heckklappenverkleidung - Kratzer - Akzeptabel (Gebrauchsspur)



4 - Tür hinten links - Kratzer - Akzeptabel (Gebrauchsspur)



