

05.06.2026

Fahrzeugbeschreibung

Fahrzeug: OPEL Insignia 2.0 Diesel 128kW Business ST Kombi 'Insignia Business'5-türig 1995 ccm 174 PS / 128 KW Diesel 6-Gang Manuell

Amtliches Kennzeichen:	HD -HS 1367	Fahrgestell-Nummer:	W0VZS8GPXN1010206
Vertrags-Nummer:	45463081	Erstzulassung:	09.05.2022
Internes KZ:	15047866	Kilometer-Stand:	0

Unfall/Schaden: Dem Verkäufer wurden keine unfallbedingten Beschädigungen am Fahrzeug angezeigt.

Ausstattung:

OPEL Insignia 2.0 Diesel 128kW BusinessST Kombi 'Insignia Business' 5-türig 1995 ccm 174 PS / 128 KW Diesel 6-Gang Manu

Lackierung: _____ Polsterung: _____ Telefontyp: _____

Listenpreis ohne Sonderausstattung in EUR (vor Mwst.) 0,00

Sonderausstattung in EUR (vor Mwst.):

Listenpreis gesamt in EUR (vor Mwst.) 0,00

Technische Daten

(Angaben basieren auf Herstellerangaben*)

Fahrzeug:	OPEL Insignia 2.0 Diesel 128kW Business ST Kombi 'Insignia Business'5-türig 1995 ccm 174 PS / 128 KW Diesel 6-Gang Manuell		
Modelljahr:	2022		
kW / PS:	128 / 174	Hubraum:	1995
Getriebe:	Manuell	Anzahl Gänge:	6
Emissionsgruppe:	I2	CO2 (g/km):	0
durchschn. Verbr./100 Km:	0,0000	Tankinhalt:	62
Max. Km/h:	225	Beschl. 0-100 Km/h in Sec.:	8,900
Leergewicht (kg):	1610	zul. Gewicht (kg):	2205

* Angaben ohne Gewähr

29672/29602

Unfall-/Schadenspiegel

Vertrags-Nummer: 45463081
Amtliches Kennzeichen: HD -HS 1367
Übersicht erstellt am: 05.06.2026

Für das Fahrzeug gem. o.g. Leasingvertrag, Fahrzeugtyp

OPEL Insignia 2.0 Diesel 128kW Business ST Kombi 'Insignia Business'5-türig 1995 ccm 174 PS / 128 KW Diesel 6-Gang Manuell

wurden uns während der Vertragslaufzeit nachfolgende Beschädigungen angezeigt:

<i>Datum</i>	<i>SNR</i>	<i>Verursacher</i>	<i>Beschädigung</i>	<i>Reparatur erfolgt *</i>	<i>Gutachten vorhanden *</i>
--------------	------------	--------------------	---------------------	--------------------------------	----------------------------------

* Sofern für eine Schadennummer mehrere Beschädigungen angegeben sind, gilt der Eintrag in dieser Spalte für die gesamte Schadennummer.

Unfall-/Schadenspiegel zur Kenntnis genommen:

Datum und Unterschrift Käufer

Wartungsreport

Vertrags-Nummer: 45463081
Amtliches Kennzeichen: HD -HS 1367
Übersicht erstellt am: 05.06.2026

Für das Fahrzeug gem. o.g. Leasingvertrag, Fahrzeugtyp

OPEL Insignia 2.0 Diesel 128kW Business ST Kombi 'Insignia Business'5-türig 1995 ccm 174 PS / 128 KW Diesel 6-Gang Manuell

wurden uns während der Vertragslaufzeit nachfolgende Wartungen angezeigt:

<i>Datum</i>	<i>Km-Stand</i>	<i>Art der Wartung</i>
--------------	-----------------	------------------------

Wartungsreport zur Kenntnis genommen:

Datum und Unterschrift Käufer

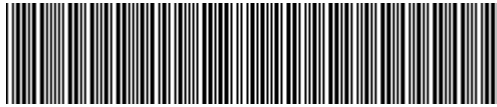

W0VZS8GPXN1010206

Angaben zum Fahrzeug

Halter		Besichtigungszustand	bedingt: Licht/Nässe/Schmutz
Kennzeichen		Laufleistung (abgelesen)	110.259 km
Hersteller	Opel	Restlauf bis Service	11 Monat(e)
Typ/Modell	INSIGNIA SPORTS TOURER	HU (Bericht lag nicht vor)	06/2027
Fahrgestellnummer	W0VZS8GPXN1010206	Leistung / Hubraum	128 kW / 1.995 ccm
Erstzulassung	09.05.2022	Polster/Farbe	/
Letzte Wartung	04/2026, 109.694 km	Lackierung	
Kraftstoffart	Diesel	Getriebe	Manuell

Zustandsbericht

Wertmindernde Faktoren

Nr.	Bauteilgruppe	Beschreibung
1	2.Radsatz	2 Reifen - abgelaufen - kein Abzug
2	Tür hinten rechts	Tür - Kratzer - auslegen / polieren
3	Ausrüstung	Tirefit Füllmittel - abgelaufen - erneuern
4	Unterlagen	HU Bescheinigung (Fehlt) - erneuern
5	Motorhaube	Dämmmatte - Marderschaden - erneuern
6	Rad/Reifen	Leichtmetallfelge hinten links - verkratzt / verschürft - Wertminderung
7	Rad/Reifen	Leichtmetallfelge vorn links - verkratzt / verschürft - Wertminderung
8	Rad/Reifen	Leichtmetallfelge vorn rechts - verkratzt / verschürft - Wertminderung
9	Rad/Reifen	Leichtmetallfelge hinten rechts - verkratzt / verschürft - Wertminderung
10	Stoßfänger vorn	Stoßfänger vorn - verkratzt / verschürft - Smart Repair
11	Fahrzeugdach	Dach - Delle(n) - sanft instandsetzen
12	Verglasung	Frontscheibe - Steinschlag - erneuern
13	Stoßfänger hinten	Stoßfänger hinten - verkratzt / verschürft - instandsetzen und lackieren

Gebrauchsspuren

Nr.	Bauteilgruppe	Beschreibung
1	Interieur	Innenraum - Abrieb - kein Abzug
2	Karosserie	Karosserie (Steinschläge) - Kratzer - kein Abzug

Fehlteile

Fehlteil

Festgestellte Nachlackierungen

Nr. Ort

Keine feststellbar



Hauptbereifung

Achse	Reifengröße	Hersteller	Reifentyp	Profiltiefe	Verktgl.	Zul.
1	245/35 R20 95W	Michelin	Sommerreifen	5mm - 5mm	i.O.	
2	245/35 R20 95W	Michelin	Sommerreifen	6mm - 6mm	i.O.	

Zusatzbereifung

Achse	Reifengröße	Hersteller	Reifentyp	Profiltiefe	Verktgl.	Zul.
1	225/55 R17 97H	Pirelli	Winterreifen	3mm - 3mm	n.i.O.	
2	225/55 R17 97H	Pirelli	Winterreifen	6mm - 6mm	i.O.	

Ersatz

Typ	Reifengröße	Hersteller	Reifentyp	Profiltiefe	Ablaufdatum
Tirefit					04/2026

Der Verschleißzustand sowie evtl. Schäden an der Bereifung sind wertmäßig berücksichtigt.

Bemerkungen

Keine Gewähr auf Vollständigkeit und
Richtigkeit der angezeigten Ausstattung.
Techn. Änderungen vorbehalten
Das Fahrzeug weist dem Alter, der Laufleistung und dem
Einsatzzweck entsprechende Gebrauchsspuren auf.
elektr. Komponenten geprüft, i. O.

Lackwerte geprüft, i. O.

Fahrzeug war zum Zeitpunkt der Besichtigung verschmutzt, weitere Beschädigungen können nicht ausgeschlossen werden

TÜV SÜD Auto Service GmbH **Besichtigungsort**
Römeräcker 1 SAP Walldorf
76351 Linkenheim - Hochstetten 69190 Walldorf

Besichtigungsdatum: 28.05.2026
Protokollnummer: 45663525
Anlieferungsdatum: 28.05.2026



Angaben zum Fahrzeug

Hersteller	Opel	Besichtigungszustand	bedingt: Licht/Nässe/Schmutz
Typ/Modell	INSIGNIA SPORTS TOURER	Laufleistung (abgelesen)	110.259 km
Fahrgestellnummer	W0VZS8GPXN1010206	Erstzulassung	09.05.2022

Angaben zum Auftrag:

Auftragsgemäß erfolgte die Fahrzeugzustandsbewertung in demontagefreien Zustand.

Fahrzeug-Identifizierung:

Die Fahrzeug-Identifizierungsnummer (FIN) wurde am Fahrzeug abgelesen und die Übereinstimmung im Verlauf der Besichtigung durch den Unterzeichner mit den vorgelegten Unterlagen festgestellt.

Besichtigungsbedingungen:

Eine ordnungsgemäße Sichtprüfung der Lackierung und der Karosserie war wegen unzureichender Lichtverhältnisse/ Nässe oder Verschmutzung nur eingeschränkt möglich.

Allgemeinzustand:

Das Fahrzeug weist dem Alter und Einsatzzweck entsprechende Gebrauchsspuren auf.

Übersichtsfotos



Abbildung 1: Schräg vorne



Abbildung 2: Schräg vorne



Abbildung 3: Schräg hinten



Abbildung 4: Schräg hinten



Abbildung 5: Innenraum



Abbildung 6: Innenraum



Abbildung 7: Innenraum



Abbildung 8: Innenraum



Abbildung 9: Innenraum



Abbildung 10: Sonstiges

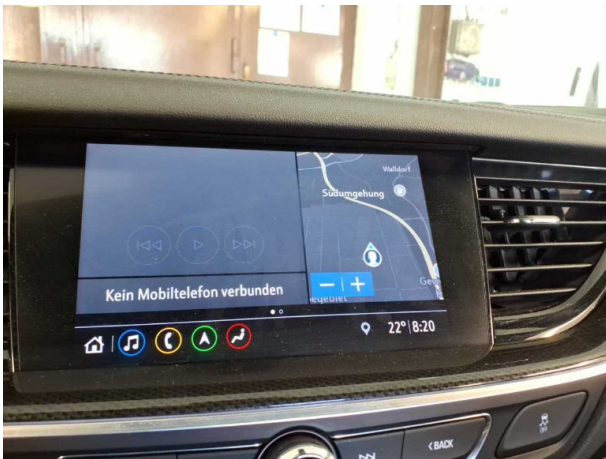

Abbildung 11: Sonstiges

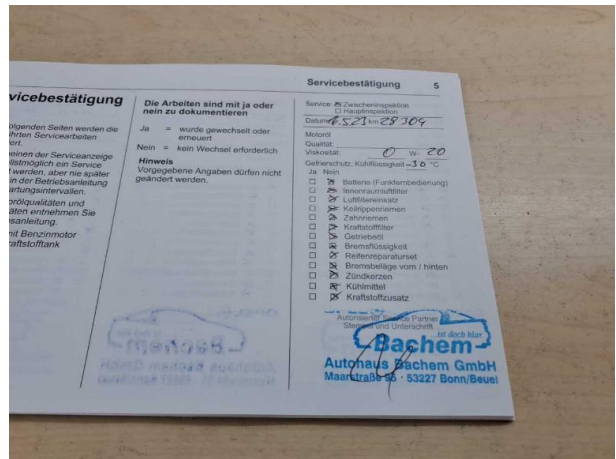

Abbildung 12: Sonstiges

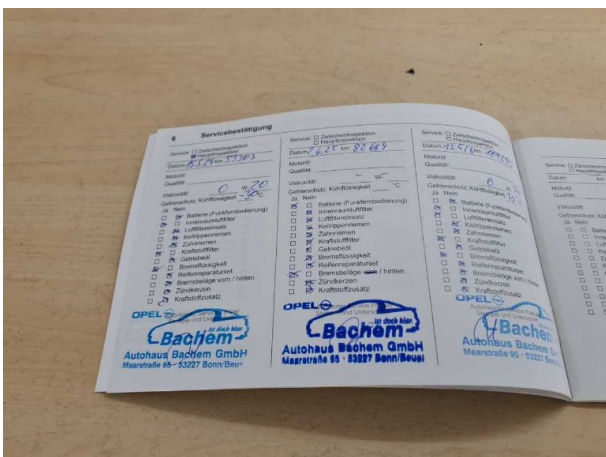

Abbildung 13: Sonstiges



Abbildung 14: Sonstiges

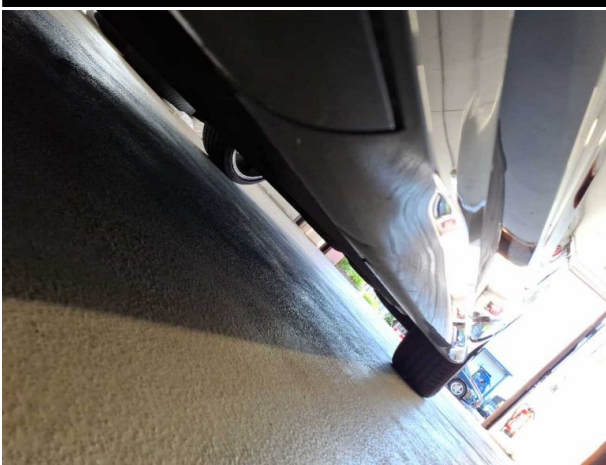

Abbildung 15: Sonstiges



Abbildung 16: Sonstiges



Abbildung 17: Sonstiges



Abbildung 18: Sonstiges

TÜV SÜD Auto Service GmbH **Besichtigungsort**
Römeräcker 1 SAP Walldorf
76351 Linkenheim - Hochstetten 69190 Walldorf

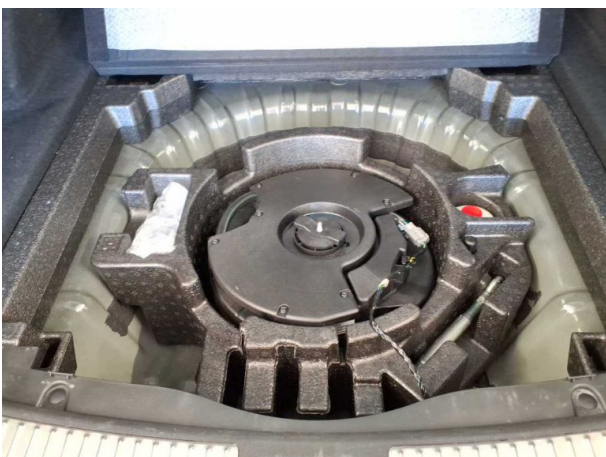
Besichtigungsdatum: 28.05.2026
Protokollnummer: 45663525
Anlieferungsdatum: 28.05.2026



Abbildung 19: Sonstiges

Beschädigungsfotos



Beschädigung #2: Tür hinten rechts: Tür - Kratzer - auslegen / polieren



Beschädigung #2: Tür hinten rechts: Tür - Kratzer - auslegen / polieren



Beschädigung #5: Motorhaube: Dämmmatte - Marderschaden - erneuern



Beschädigung #6: Rad/Reifen: Leichtmetallfelge hinten links - verkratzt / verschürft - Wertminderung



Beschädigung #6: Rad/Reifen: Leichtmetallfelge hinten links - verkratzt / verschürft - Wertminderung



Beschädigung #7: Rad/Reifen: Leichtmetallfelge vorn links - verkratzt / verschürft - Wertminderung



Beschädigung #7: Rad/Reifen: Leichtmetallfelge vorn links - verkratzt / verschürft - Wertminderung



Beschädigung #8: Rad/Reifen: Leichtmetallfelge vorn rechts - verkratzt / verschürft - Wertminderung



Beschädigung #8: Rad/Reifen: Leichtmetallfelge vorn rechts - verkratzt / verschürft - Wertminderung



Beschädigung #9: Rad/Reifen: Leichtmetallfelge hinten rechts - verkratzt / verschürft - Wertminderung

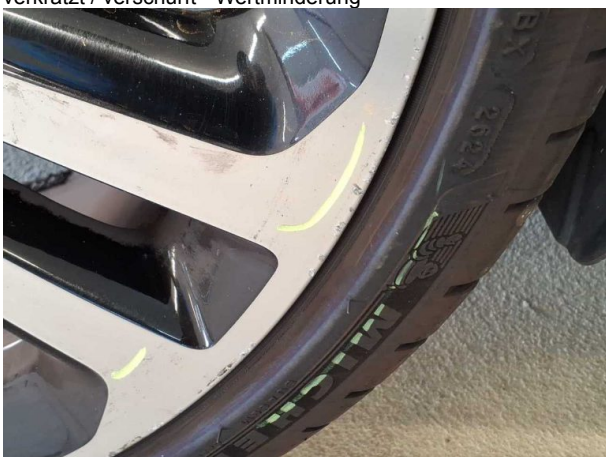

Beschädigung #9: Rad/Reifen: Leichtmetallfelge hinten rechts - verkratzt / verschürft - Wertminderung

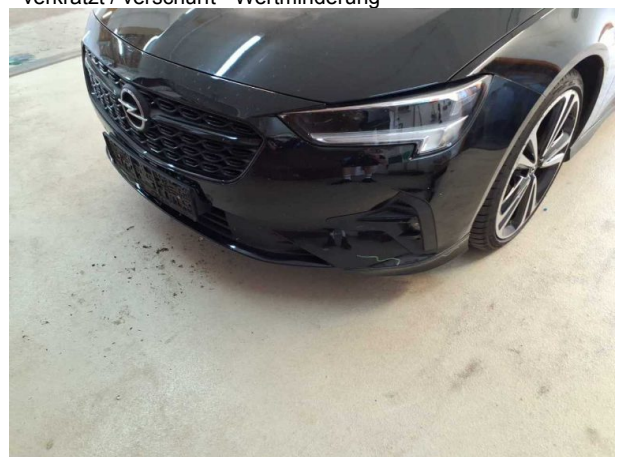

Beschädigung #10: Stossfänger vorn: Stossfänger vorn - verkratzt / verschürft - Smart Repair



Beschädigung #10: Stossfänger vorn: Stossfänger vorn - verkratzt / verschürft - Smart Repair



Beschädigung #10: Stossfänger vorn: Stossfänger vorn - verkratzt / verschürft - Smart Repair



Beschädigung #10: Stossfänger vorn: Stossfänger vorn - verkratzt / verschürft - Smart Repair



Beschädigung #11: Fahrzeugdach: Dach - Delle(n) - sanft instandsetzen



Beschädigung #11: Fahrzeugdach: Dach - Delle(n) - sanft instandsetzen



Beschädigung #11: Fahrzeugdach: Dach - Delle(n) - sanft instandsetzen



Beschädigung #12: Verglasung: Frontscheibe - Steinschlag - erneuern



Beschädigung #12: Verglasung: Frontscheibe - Steinschlag - erneuern



Beschädigung #13: Stossfänger hinten: Stossfänger hinten - verkratzt / verschürft - instandsetzen und lackieren



Beschädigung #13: Stossfänger hinten: Stossfänger hinten - verkratzt / verschürft - instandsetzen und lackieren



Beschädigung #13: Stossfänger hinten: Stossfänger hinten - verkratzt / verschürft - instandsetzen und lackieren



Beschädigung #13: Stossfänger hinten: Stossfänger hinten - verkratzt / verschürft - instandsetzen und lackieren

TÜV SÜD Auto Service GmbH **Besichtigungsort**
Römeräcker 1 SAP Walldorf
76351 Linkenheim - Hochstetten 69190 Walldorf

Besichtigungsdatum: 28.05.2026
Protokollnummer: 45663525
Anlieferungsdatum: 28.05.2026



Beschädigung #13: Stossfänger hinten: Stossfänger hinten - verkratzt / verschürft - instandsetzen und lackieren



Checkliste

Vorhanden	Name
<input type="checkbox"/>	ABE
<input type="checkbox"/>	Abschleppöse
<input type="checkbox"/>	Anhängekupplung abnehmbar
<input type="checkbox"/>	Antenne
<input type="checkbox"/>	Bordbuchmappe
<input type="checkbox"/>	Bordwerkzeug
<input type="checkbox"/>	Consumer Kabelkit
<input type="checkbox"/>	Fernbedienung Standheizung
<input type="checkbox"/>	Ladekabel
<input type="checkbox"/>	Laderaumabdeckung / Rollo
<input type="checkbox"/>	Leichtmetallfelgensatz komplett
<input type="checkbox"/>	Navigations Datenträger
<input type="checkbox"/>	Schlüssel Anhängerkupplung
<input type="checkbox"/>	Serviceheft
<input type="checkbox"/>	Tirefit Füllmittel
<input type="checkbox"/>	Tirefit komplett
<input type="checkbox"/>	Tirefit Kompressor
<input type="checkbox"/>	Windschott



W0VZS8GPXN1010206

Vehicle details

Operator		Inspection condition	Conditional: Light/moisture/dirt
License number		Mileage (Read)	110,259 km
Manufacturer	Opel	Next maintenance in	11 Monat(e)
Type / Model	INSIGNIA SPORTS TOURER	Main inspection (Report not on hand)	06/2027
Vehicle Identification number	W0VZS8GPXN1010206	Power / Engine displacement	128 kW / 1,995 ccm
First registration	9 May 2022	Upholstery/Colour	/
Last maintenance	04/2026, 109,694 km	Paintwork	
Fuel type	Diesel	Gearbox	Manual

Zustandsbericht

Value reducing factors

No.	Component group	Description
1	2nd wheel set	2 tyres - Expired - No deduction
2	Door - rear right side	Door - Scratch(es) - Cover / polish
3	Equipment	Tirefit filler - Expired - Replace
4	Documents	Main inspection certificate (Fehlt) - Replace
5	Bonnet	Insulation lining - Damage caused by marten / rodent - Replace
6	Wheel / tyres	Alloy rim - rear left side - Scratched - Loss in value
7	Wheel / tyres	Alloy rim - front left side - Scratched - Loss in value
8	Wheel / tyres	Alloy rim - front right side - Scratched - Loss in value
9	Wheel / tyres	Alloy rim - rear right side - Scratched - Loss in value
10	Front bumper	Front bumper - Scratched - Smart repair
11	Roof	Roof - dent(s) - Smooth repair work
12	Vehicle glazing	Windscreen - Stone chips - Replace
13	Rear bumper	Rear bumper - Scratched - Repair and paint

Wear and tear

No.	Component group	Description
1	Interior	Interior - Abrasion - No deduction
2	Body	Body (Steinschläge) - Scratch(es) - No deduction

Missing parts

Missing part

TÜV SÜD Auto Service GmbH
Römeräcker 1
76351 Linkenheim - Hochstetten

Inspection location
SAP Walldorf
69190 Walldorf

Inspection date: 28 May 2026
Protocol number: 45663525
Delivery date: 28 May 2026



Detected repainting

No.	Location
None detectable	

Main tyres

Axle	Tyre size	Manufacturer	Type of tyre	Tread depth	Roadworthy	Permissibility
1	245/35 R20 95W	Michelin	Summer tyres	5mm - 5mm	o.k.	
2	245/35 R20 95W	Michelin	Summer tyres	6mm - 6mm	o.k.	

Additional tyres

Axle	Tyre size	Manufacturer	Type of tyre	Tread depth	Roadworthy	Permissibility
1	225/55 R17 97H	Pirelli	Winter tyres	3mm - 3mm	Not o.k.	
2	225/55 R17 97H	Pirelli	Winter tyres	6mm - 6mm	o.k.	

Replacement

Type	Tyre size	Manufacturer	Type of tyre	Tread depth	Expiration date
Tirefit					04/2026

The wear and tear condition and possible damages to the tyres are considered in the value.

Comments

Keine Gewähr auf Vollständigkeit und
Richtigkeit der angezeigten Ausstattung.
Techn. Änderungen vorbehalten
Das Fahrzeug weist dem Alter, der Laufleistung und dem
Einsatzzweck entsprechende Gebrauchsspuren auf.
elektr. Komponenten geprüft, i. O.

Lackwerte geprüft, i. O.

Fahrzeug war zum Zeitpunkt der Besichtigung verschmutzt, weitere Beschädigungen können nicht ausgeschlossen werden

TÜV SÜD Auto Service GmbH
Römeräcker 1
76351 Linkenheim - Hochstetten

Inspection location
SAP Walldorf
69190 Walldorf

Inspection date: 28 May 2026
Protocol number: 45663525
Delivery date: 28 May 2026



Vehicle details

Manufacturer	Opel	Inspection condition	Conditional: Light/moisture/dirt
Type / Model	INSIGNIA SPORTS TOURER	Mileage (Read)	110,259 km
Vehicle Identification number	W0VZS8GPXN1010206	First registration	9 May 2022

Details of the order:

In accordance with the contract, the evaluation of vehicle's condition was performed without the vehicle being disassembled.

Vehicle identification:

The vehicle identification number (VIN) was read from the vehicle and its conformity with the submitted documents was confirmed by the undersigned during the inspection.

Inspection conditions:

A proper visual inspection of the paintwork and bodywork was only possible to a limited extent due to insufficient lighting conditions/dampness or dirt.

General condition:

The vehicle shows traces of wear and tear corresponding to its age and purpose



Overview pictures



Figure 1: Diagonal front



Figure 2: Diagonal front



Figure 3: Diagonal rear

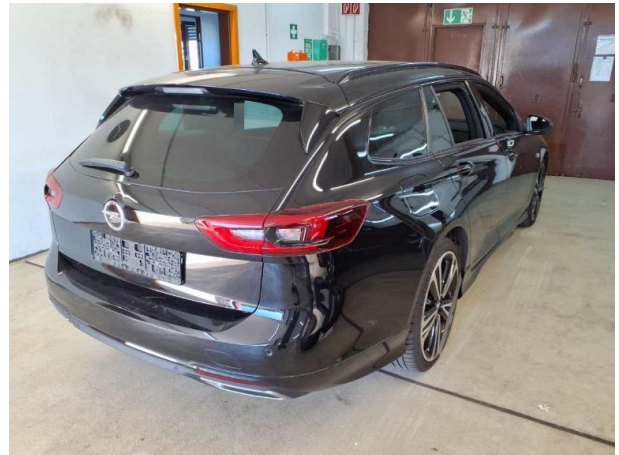

Figure 4: Diagonal rear



Figure 5: Interior



Figure 6: Interior



Figure 7: Interior



Figure 8: Interior

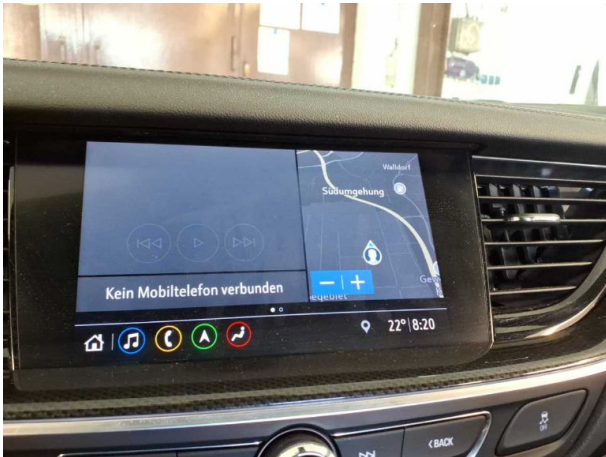

Figure 9: Interior

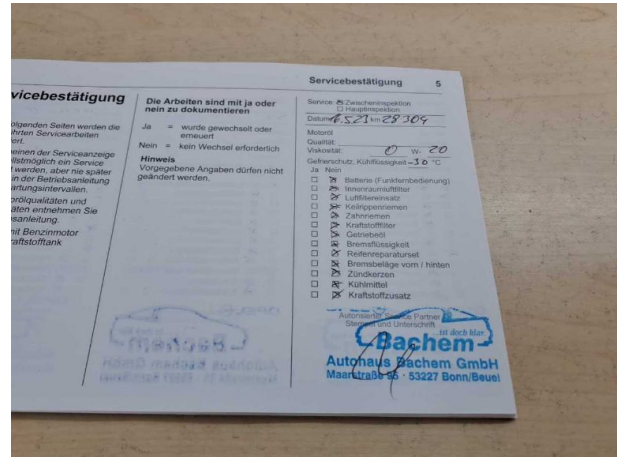

Figure 10: Misc.

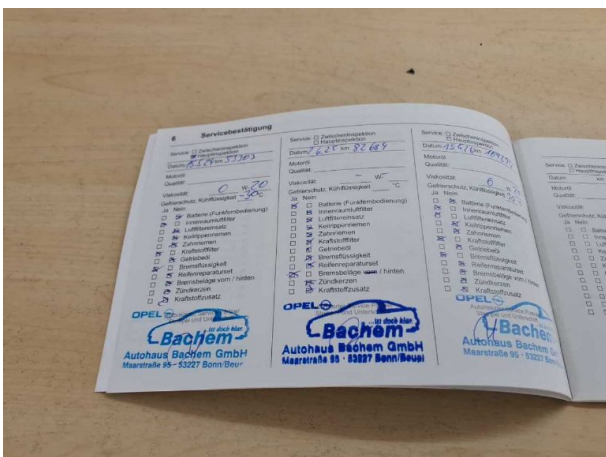

Figure 11: Misc.



Figure 12: Misc.

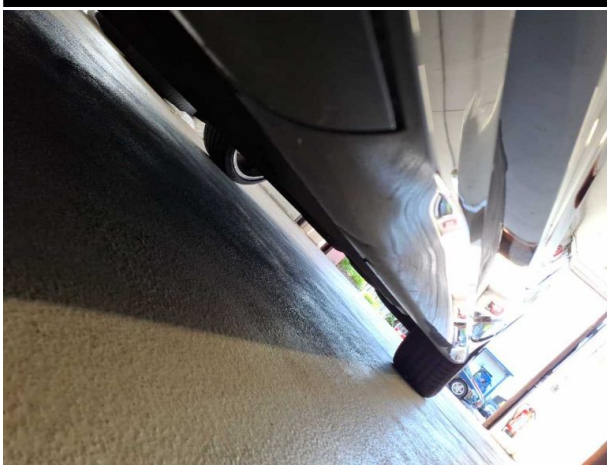

Figure 13: Misc.



Figure 14: Misc.



Figure 15: Misc.



Figure 16: Misc.

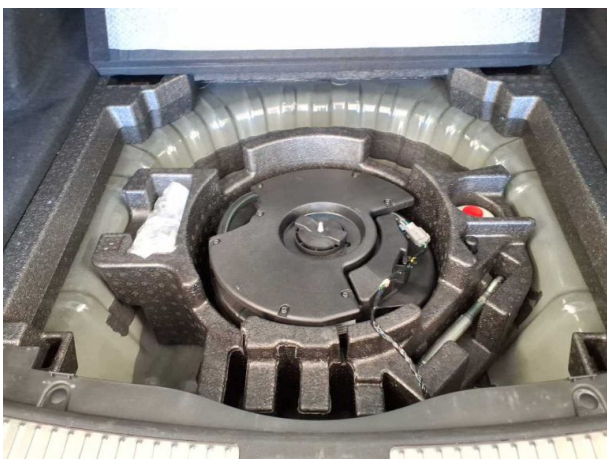

Figure 17: Misc.

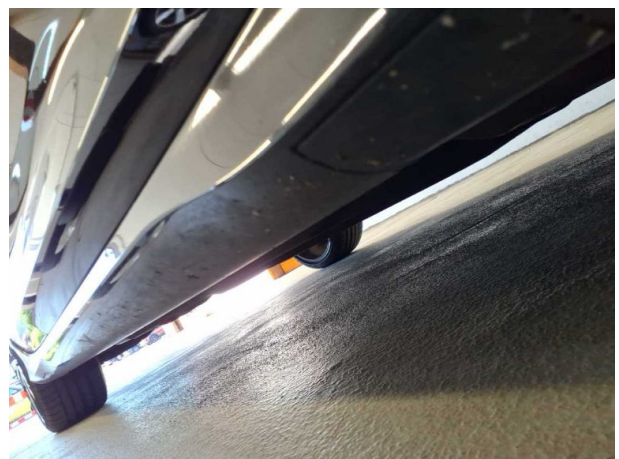

Figure 18: Misc.

TÜV SÜD Auto Service GmbH
Römeräcker 1
76351 Linkenheim - Hochstetten

Inspection location
SAP Waldorf
69190 Waldorf

Inspection date: 28 May 2026
Protocol number: 45663525
Delivery date: 28 May 2026



Figure 19: Misc.



Pictures of damage



Damage #2: Door - rear right side: Door - Scratch(es) - Cover / polish



Damage #2: Door - rear right side: Door - Scratch(es) - Cover / polish



Damage #5: Bonnet: Insulation lining - Damage caused by marte... rodent - Replace



Damage #6: Wheel / tyres: Alloy rim - rear left side - Scratched - Loss in value



Damage #6: Wheel / tyres: Alloy rim - rear left side - Scratched - Loss in value

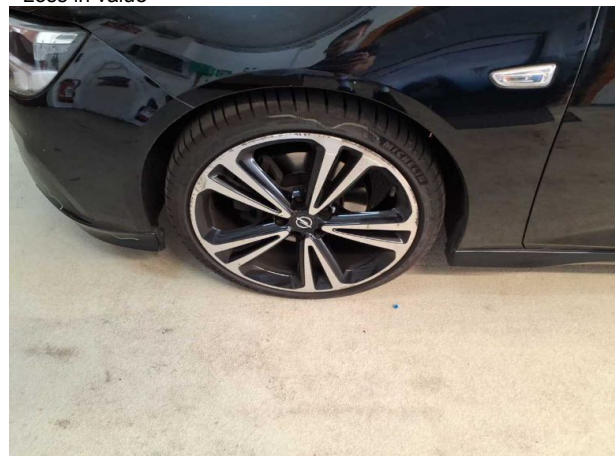

Damage #7: Wheel / tyres: Alloy rim - front left side - Scratched - Loss in value



Damage #7: Wheel / tyres: Alloy rim - front left side - Scratched - Loss in value



Damage #8: Wheel / tyres: Alloy rim - front right side - Scratched - Loss in value



Damage #8: Wheel / tyres: Alloy rim - front right side - Scratched - Loss in value



Damage #9: Wheel / tyres: Alloy rim - rear right side - Scratched - Loss in value



Damage #9: Wheel / tyres: Alloy rim - rear right side - Scratched - Loss in value

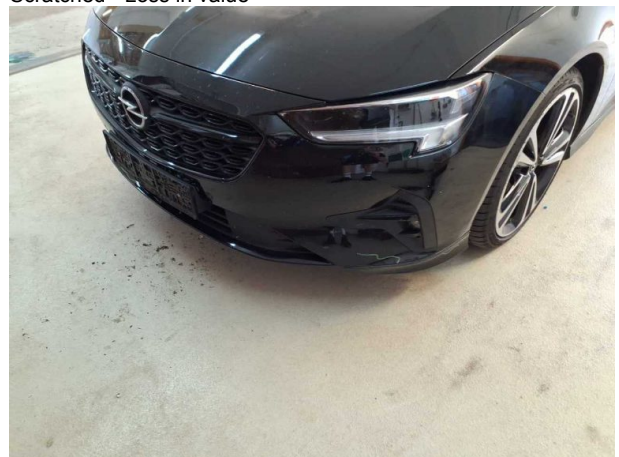

Damage #10: Front bumper: Front bumper - Scratched - Smart repair



Damage #10: Front bumper: Front bumper - Scratched - Smart repair



Damage #10: Front bumper: Front bumper - Scratched - Smart repair



Damage #10: Front bumper: Front bumper - Scratched - Smart repair



Damage #11: Roof: Roof - dent(s) - Smooth repair work



Damage #11: Roof: Roof - dent(s) - Smooth repair work



Damage #11: Roof: Roof - dent(s) - Smooth repair work

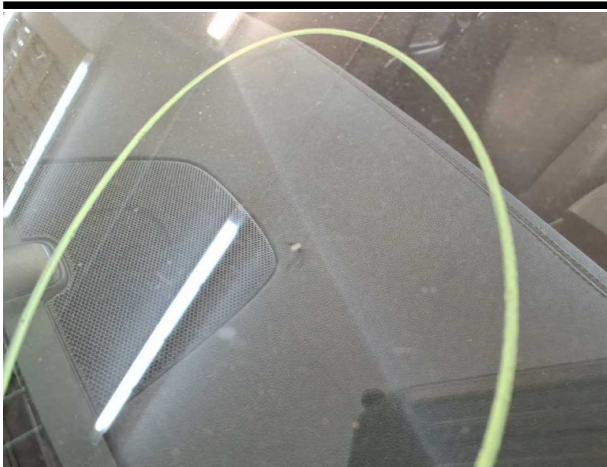

Damage #12: Vehicle glazing: Windscreen - Stone chips - Replace



Damage #12: Vehicle glazing: Windscreen - Stone chips - Replace



Damage #13: Rear bumper: Rear bumper - Scratched - Repair and paint



Damage #13: Rear bumper: Rear bumper - Scratched - Repair and paint



Damage #13: Rear bumper: Rear bumper - Scratched - Repair and paint



Damage #13: Rear bumper: Rear bumper - Scratched - Repair and paint

TÜV SÜD Auto Service GmbH
Römeräcker 1
76351 Linkenheim - Hochstetten

Inspection location
SAP Walldorf
69190 Walldorf

Inspection date: 28 May 2026
Protocol number: 45663525
Delivery date: 28 May 2026



Damage #13: Rear bumper: Rear bumper - Scratched - Repair and paint