

*Voraussichtlicher Bruttolistenpreis für Verbraucher abzüglich Winterräder und / oder Telefonvorbereitung

Technische Daten

(Angaben basieren auf Herstellerangaben*)

Fahrzeug:	AUDI A4 30 TDI S tronic Avant Kombi5-türig 1968 ccm 136 PS / 100 KW Diesel 7-Gang Automatik		
Modelljahr:	2023		
kW / PS:	100 / 136	Hubraum:	1968
Getriebe:	Automatik	Anzahl Gänge:	7
Emissionsgruppe:	I2	CO2 (g/km):	124
durchschn. Verbrauch/100 Km:	4,700	Tankinhalt:	40
Max. Km/h:	210	Beschl. 0-100 Km/h in Sec.:	9,800
Leergewicht (kg):	1595	zul. Gewicht (kg):	2160

* Angaben ohne Gewähr

24800

Unfall-/Schadenspiegel

Vertrags-Nummer: 29598076
Amtliches Kennzeichen: HH -IN 0154
Übersicht erstellt am: 18.06.2026

Für das Fahrzeug gem. o.g. Leasingvertrag, Fahrzeugtyp

AUDI A4 30 TDI S tronic Avant Kombi5-türig 1968 ccm 136 PS / 100 KW Diesel 7-Gang Automatik

wurden uns während der Vertragslaufzeit nachfolgende Beschädigungen angezeigt:

Datum	SNR	Verursacher	Beschädigung	Reparatur erfolgt *	Gutachten vorhanden *
27.04.2026	9059994168	Panne	Eigenes Fzg. ohne Schaden	Nein	Nein

* Sofern für eine Schadennummer mehrere Beschädigungen angegeben sind, gilt der Eintrag in dieser Spalte für die gesamte Schadennummer.

Unfall-/Schadenspiegel zur Kenntnis genommen:

Datum und Unterschrift Käufer

Wartungsreport

Vertrags-Nummer: 29598076
Amtliches Kennzeichen: HH -IN 0154
Übersicht erstellt am: 18.06.2026

Für das Fahrzeug gem. o.g. Leasingvertrag, Fahrzeugtyp

AUDI A4 30 TDI S tronic Avant Kombi5-türig 1968 ccm 136 PS / 100 KW Diesel 7-Gang Automatik

wurden uns während der Vertragslaufzeit nachfolgende Wartungen angezeigt:

<i>Datum</i>	<i>Km-Stand</i>	<i>Art der Wartung</i>
15.06.2022	16986	Wartungszusatzumfänge
06.03.2023	31846	Inspektion und Wartung
06.03.2023	31846	Wartungszusatzumfänge
16.08.2023	42077	Bremsflüssigkeitswechsel
16.08.2023	42077	Wartungszusatzumfänge
27.03.2024	48556	Inspektion und Wartung
09.07.2024	60593	Getriebeölwechsel
07.11.2024	72518	TÜV/AU (MwSt-frei)
07.11.2024	72518	TÜV/AU (MwSt-pfl.)
23.04.2025	88680	Bremsflüssigkeitswechsel
02.06.2025	102495	Wartungszusatzumfänge
17.12.2025	121679	Getriebeölwechsel
16.04.2026	143113	Wartungszusatzumfänge
28.05.2026	148580	Inspektion und Wartung

Wartungsreport zur Kenntnis genommen:

Datum und Unterschrift Käufer

GKK Gutachten GmbH
 Theodorstr. 180, 40472 Düsseldorf

GKK Gutachten GmbH

Allane SE
 Parking 33
 85748 Garching bei München

Theodorstr. 180
 40472 Düsseldorf

Tel.: 0211 6878060
 www.gkk-gutachten.de
 Email: info@gkk-gutachten.de

Wertgutachten für Allane SE



Vorgang	
Fahrzeughalter	Allane SE
Ihr Auftrag vom	29.05.2026 durch Allane SE
Besichtigungsort	65779 Kelkheim, Gagernring 22
Besichtigungsdatum	02.06.2026
Referenznummern	0031188968 - 0029598076

Fahrzeugdaten / Technische Daten			
Kennzeichen	HH-IN 154	Fzg.-Ident.-Nummer	WAUZZZF42NA002973
Fabrikat	Audi	1. Zulassung	25.08.2021
Typ	A4 30 TDI S tronic Avant Kombi5-türig	Fahrzeugart	PKW
Getriebe / Gänge	Automatik / 7	Farbe	Mythoschwarz - 2-Schicht metallic
Laufleistung abgelesen	149.875 km	Sitzplätze	5
Achsen / angetrieben	2 / 1	Aufbau	Kombilimousine, 5 Türer
Anzahl Besitzer	unbekannt	nächste HU	09/2026
Motorart	Hybridantrieb / Diesel / Elektro	Hubraum / Nennleistung	1.968 ccm / 100 KW

Fahrzeugdaten wurden der Zulassungsbescheinigung Teil I entnommen und am Fahrzeug gegengeprüft.

Montierte Räder:					
Position	Reifenart	Felgenart	Hersteller	Dimension	Profiltiefe
vorn links	Sommerreifen	Leichtmetallrad	Continental	245/40R18 93Y	3 mm
vorn rechts	Sommerreifen	Leichtmetallrad	Continental	245/40R18 93Y	3 mm
hinten rechts	Sommerreifen	Leichtmetallrad	Continental	245/40R18 93Y	7 mm
hinten links	Sommerreifen	Leichtmetallrad	Continental	245/40R18 93Y	7 mm
Reservebereifung: Notrad					

Beiliegende Räder:					
Position	Reifenart	Felgenart	Hersteller	Dimension	Profiltiefe
Rad 1	Winterreifen	Leichtmetallrad	Continental	205/60R16 96H	2 mm
Rad 2	Winterreifen	Leichtmetallrad	Continental	205/60R16 96H	2 mm
Rad 3	Winterreifen	Leichtmetallrad	Continental	205/60R16 96H	6 mm
Rad 4	Winterreifen	Leichtmetallrad	Continental	205/60R16 96H	6 mm

Allgemeines / Zustand	
<input checked="" type="checkbox"/> Serviceheft vorhanden	
Kundendienst lt. Wartungsausdruck am 26.05.2026 bei km 148.580.	

Legende : Ja Nein Nicht prüfbar

Vorschaden	Der Vorschaden wurde fach- und sachgerecht behoben	Feststellung
Keine festgestellt.		

Anmerkungen
Unfallschaden: keine festgestellt
Zum Besichtigungszeitpunkt lagen keine Unterlagen zur Anzahl der Besitzer vor.
Eine Unterbodenkontrolle wurde nicht durchgeführt. 2 Hauptschlüssel vorhanden.

Ausstattung

Sonderausstattung

- ✓ Ablage- und Gepäckraumpaket
- ✓ Alcantara/Leder-Kombination
- ✓ Audi connect Navigation & Infotainment
- ✓ Außenspiegel elektrisch einstell-, beheiz- und anklappbar, beidseitig automatisch abblendend
- ✓ Businesspaket
- ✓ Diebstahlwarnanlage
- ✓ Einparkhilfe plus
- ✓ Entfall Modellbezeichnung und Leistungs-/Technologie-Schriftzug
- ✓ Fernlichtassistent
- ✓ Kindersitzbefestigung ISOFIX mit Deaktivierungsschalter für Beifahrerairbag
- ✓ MMI Navigation plus mit MMI touch
- ✓ Mikrofaser Dinamica/Leder schwarz
- ✓ Privacy Verglasung (Scheiben abgedunkelt)
- ✓ Räder Audi Sport, 10-Y-Speichen, schwarz, glanzgedreht, Größe 8 J x 18 mit Reifen 245/40 R
- ✓ Sonnenschutzrollo manuell für die Türscheiben hinten
- ✓ Sportsitze vorn
- ✓ Winterkompleträder über A.T.U
- ✓ Akzentflächen schwarz glänzend
- ✓ Anhängervorrichtung
- ✓ Audi phone box
- ✓ Bordwerkzeug und Wagenheber
- ✓ Dachhimmel in Stoff schwarz
- ✓ Einparkhilfe hinten
- ✓ Einstiegsleisten mit Aluminiumeinleger vorn, beleuchtet
- ✓ Fahrerinformationssystem mit Farbdisplay
- ✓ Innenspiegel automatisch abblendend, rahmenlos
- ✓ Komfortmittelarmlehne vorn
- ✓ Metalliclackierung
- ✓ Mythoschwarz Metallic
- ✓ Reserverad platzsparend
- ✓ Sitzheizung vorn
- ✓ Sportkontur-Lederlenkrad im 3-Speichen-Design unten abgeflacht mit Multifunktion plus
- ✓ USB-Ladeschnittstelle für die Fondpassagiere

Zustand / Beschädigungen		
Front (Angaben ohne MwSt.)	Reparaturkosten	ÜDV
Stoßfänger vorne Verkleidung -lackiert-, beschädigt, ersetzen (Bild 21, Bild 22, Bild 23)	837,80 €	377,01 €
Motorhaube, Steinschlag, lackieren (Bild 24, Bild 25, Bild 26)	420,13 €	189,06 €
Seite links (Angaben ohne MwSt.)	Reparaturkosten	ÜDV
Kotflügel vorne links, Steinschlag, Smartrepair (Bild 29)	43,74 €	43,74 €
Tür vorne links Einstieg, verkratzt, lackieren (Bild 31)	251,73 €	113,28 €
Tür vorne links Kante, verkratzt, Smartrepair (Bild 30)	43,74 €	43,74 €
Tür hinten links, bis 3 Dellen / Bauteil, Smartrepair (Bild 32)	63,00 €	63,00 €
Tür hinten links Einstieg, verkratzt, Smartrepair (Bild 33)	72,90 €	72,90 €
Seitenwand links, verkratzt, lackieren (Bild 34, Bild 35, Bild 36)	342,01 €	153,90 €
Seite rechts (Angaben ohne MwSt.)	Reparaturkosten	ÜDV
Tür hinten rechts, beschädigt, instand setzen - lackieren (Bild 41, Bild 42, Bild 43)	554,89 €	407,21 €
Tür hinten rechts Griff, verkratzt, lackieren (Bild 40)	84,79 €	38,16 €
Tür vorne rechts, bis 3 Dellen / Bauteil, Smartrepair (Bild 44)	63,00 €	63,00 €
Kotflügel vorne rechts, Steinschlag, lackieren (Bild 27, Bild 28)	357,17 €	160,73 €
Heck (Angaben ohne MwSt.)	Reparaturkosten	ÜDV
Stoßfänger hinten Verkleidung -lackiert-, beschädigt, ersetzen (Bild 37, Bild 38, Bild 39)	819,59 €	368,82 €
Reifen, Felgen, Radkappen (Angaben ohne MwSt.)	Reparaturkosten	ÜDV
Reifen vorne rechts, beschädigt, ersetzen (Bild 16, Bild 17, Bild 18)	192,00 €	192,00 €
Reifen 2 x beiliegend, Untermaß, ersetzen (Bild 19, Bild 20)	242,00 €	242,00 €
LM-Rad vorne rechts, verkratzt, ersetzen (Bild 13, Bild 14, Bild 15)	861,06 €	861,06 €

Bei der Berechnung der einzelnen Beträge wurde für die Lackiervorbereitung ein Gesamtbetrag von 277,02 EUR berücksichtigt und auf die Lackierpositionen verteilt.

Untersuchungsergebnis (bezogen auf den angegebenen Schadenkatalog und den Fahrzeugzustand zum Zeitpunkt der Besichtigung, Angaben ohne MwSt)	
Reparaturkosten	5.249,55 €
Überdurchschnittlicher Verschleiß (ÜDV)	3.389,61 €
Händlereinkaufspreis	9.400,00 €
Händlerverkaufspreis	10.975,00 €

Besichtigungsbedingungen	
Bei der Besichtigung wurde eine äußere Inaugenscheinnahme am undemontierten Fahrzeug unter Berücksichtigung der vorgefundenen Besichtigungsbedingungen durchgeführt. Es werden keinerlei Eigenschaften von nicht geprüften oder nur eingeschränkt prüfbar Bereichen des Fahrzeugs zugesichert.	

Überdurchschnittlicher Verschleiß

Die festgesetzten Beträge für den überdurchschnittlichen Verschleiß entsprechen nicht den Reparaturkosten für die aufgeführten Beschädigungen. Die Beträge stellen den Wert dar, um den sich der Fahrzeugwert aufgrund der Beschädigung bei der Veräußerung verringert. Berücksichtigt wurden nur überdurchschnittliche Beschädigungen.

Dieses Dokument enthält im Anhang die Fotodokumentation mit 45 Fotos.

Schmidt, Klaus

Der Sachverständige, 08.06.2026

Fotoanlage



Bild 1.



Bild 2.

Fotoanlage



Bild 3.



Bild 4.

Fotoanlage



Bild 5.



Bild 6.

Fotoanlage



Bild 7.



Bild 8.

Fotoanlage



Bild 9.



Bild 10.

Fotoanlage

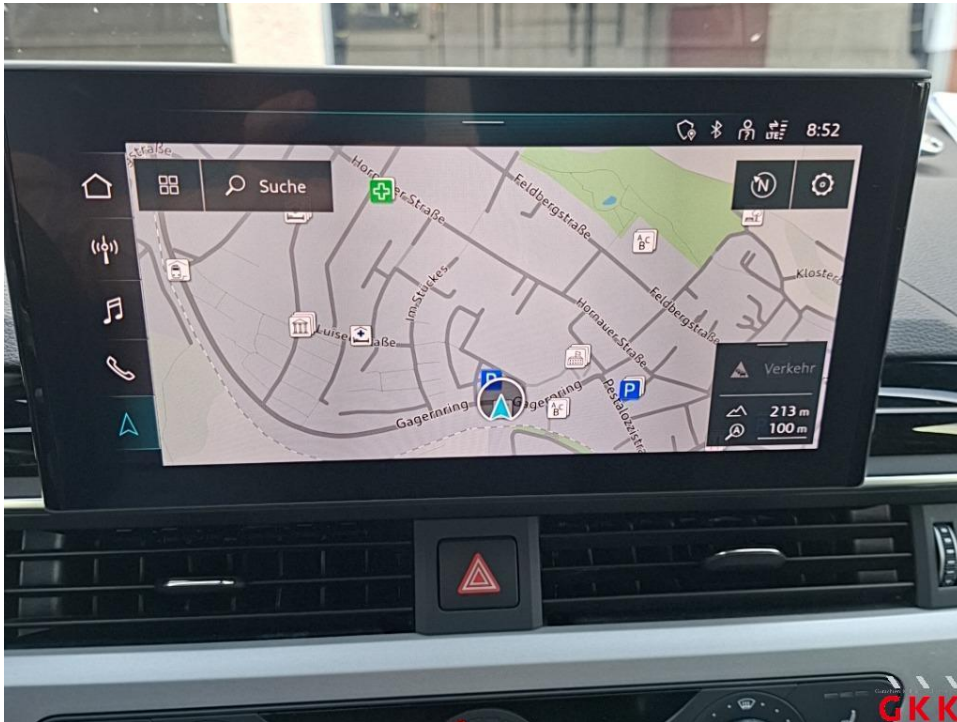

Bild 11.

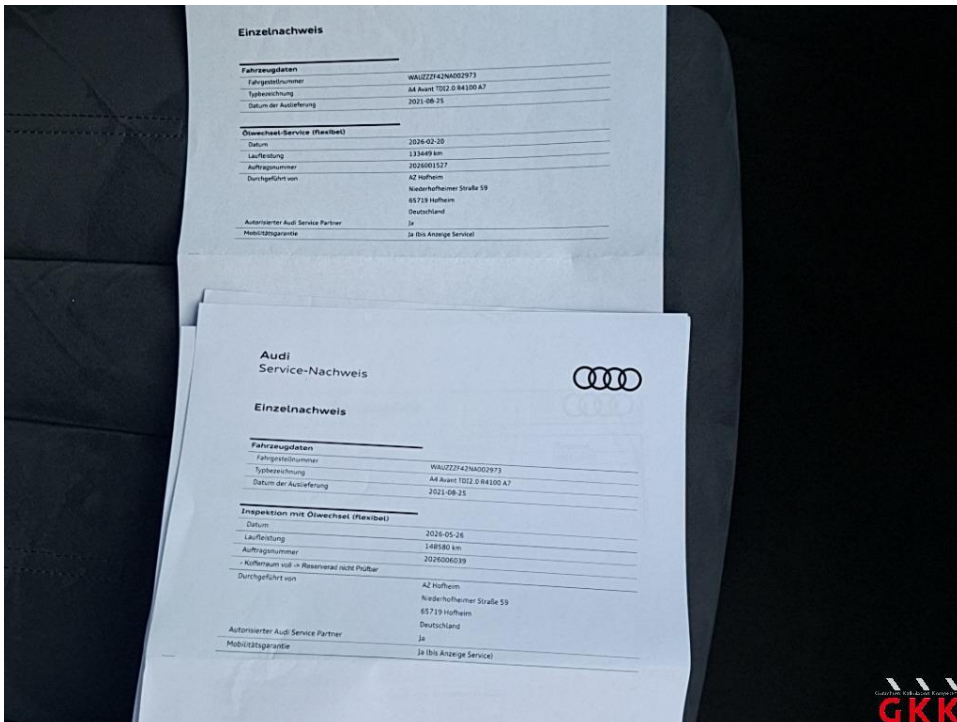

Bild 12.

Fotoanlage



Bild 13. LM-Rad, vorne rechts, verkratzt, ersetzen

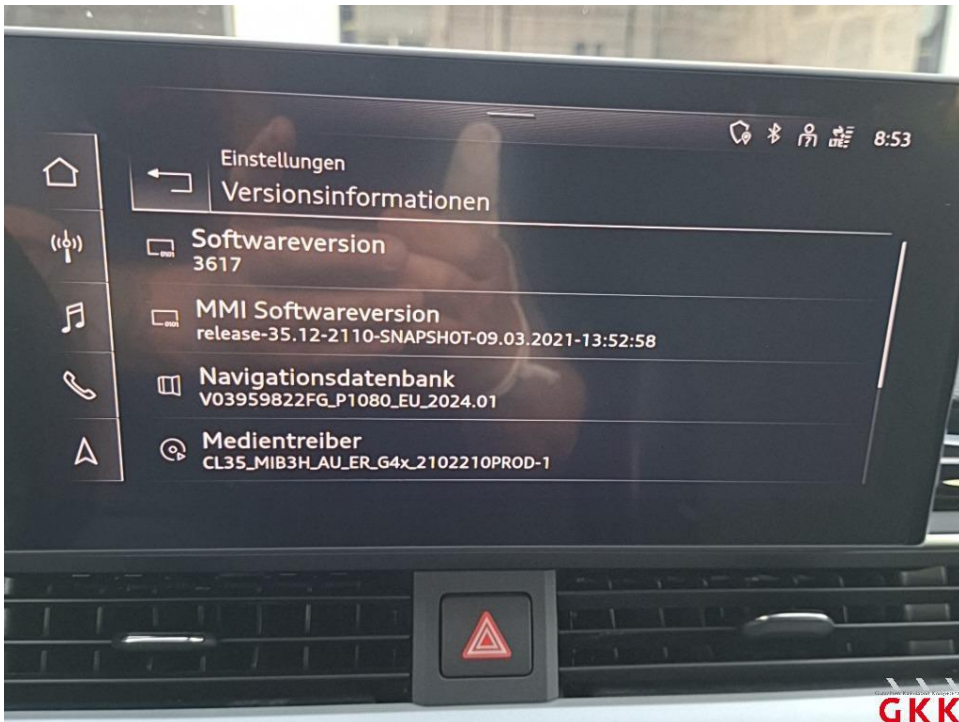

Bild 14. LM-Rad, vorne rechts, verkratzt, ersetzen

Fotoanlage



Bild 15. LM-Rad, vorne rechts, verkratzt, ersetzen



Bild 16. Reifen, vorne rechts, beschädigt, ersetzen

Fotoanlage



Bild 17. Reifen, vorne rechts, beschädigt, ersetzen



Bild 18. Reifen, vorne rechts, beschädigt, ersetzen

Fotoanlage



Bild 19. Reifen, 2 x beiliegend, Untermaß, ersetzen



Bild 20. Reifen, 2 x beiliegend, Untermaß, ersetzen

Fotoanlage



Bild 21. Stoßfänger vorne, Verkleidung -lackiert-, beschädigt, ersetzen



Bild 22. Stoßfänger vorne, Verkleidung -lackiert-, beschädigt, ersetzen

Fotoanlage



Bild 23. Stoßfänger vorne, Verkleidung -lackiert-, beschädigt, ersetzen



Bild 24. Motorhaube, Steinschlag, lackieren

Fotoanlage



Bild 25. Motorhaube, Steinschlag, lackieren

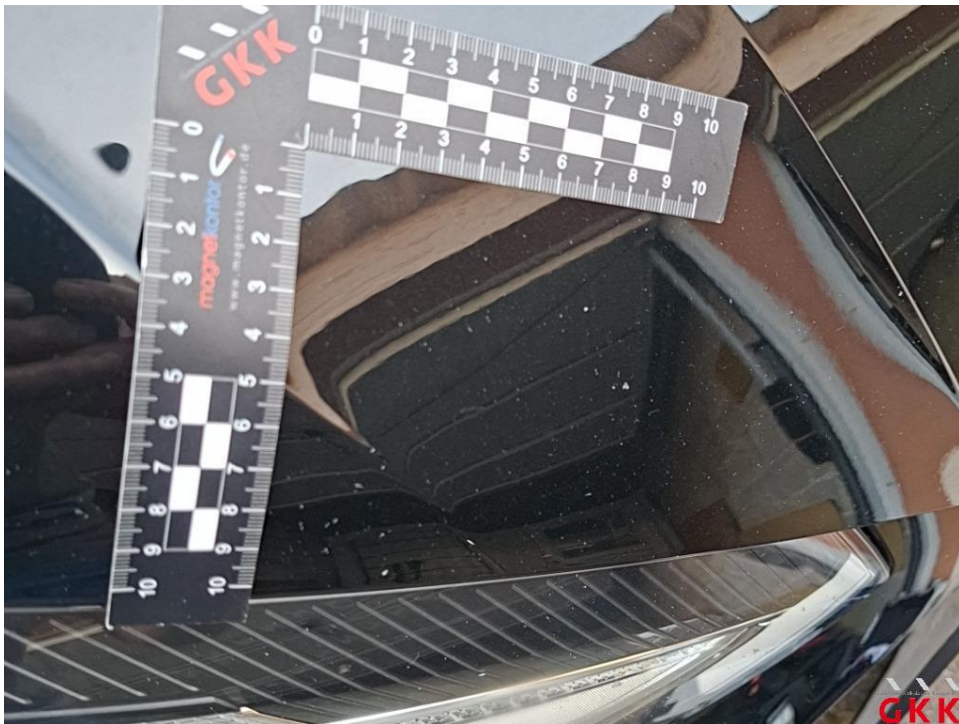

Bild 26. Motorhaube, Steinschlag, lackieren

Fotoanlage



Bild 27. Kotflügel vorne rechts, Steinschlag, lackieren



Bild 28. Kotflügel vorne rechts, Steinschlag, lackieren

Fotoanlage



Bild 29. Kotflügel vorne links, Steinschlag, Smartrepair

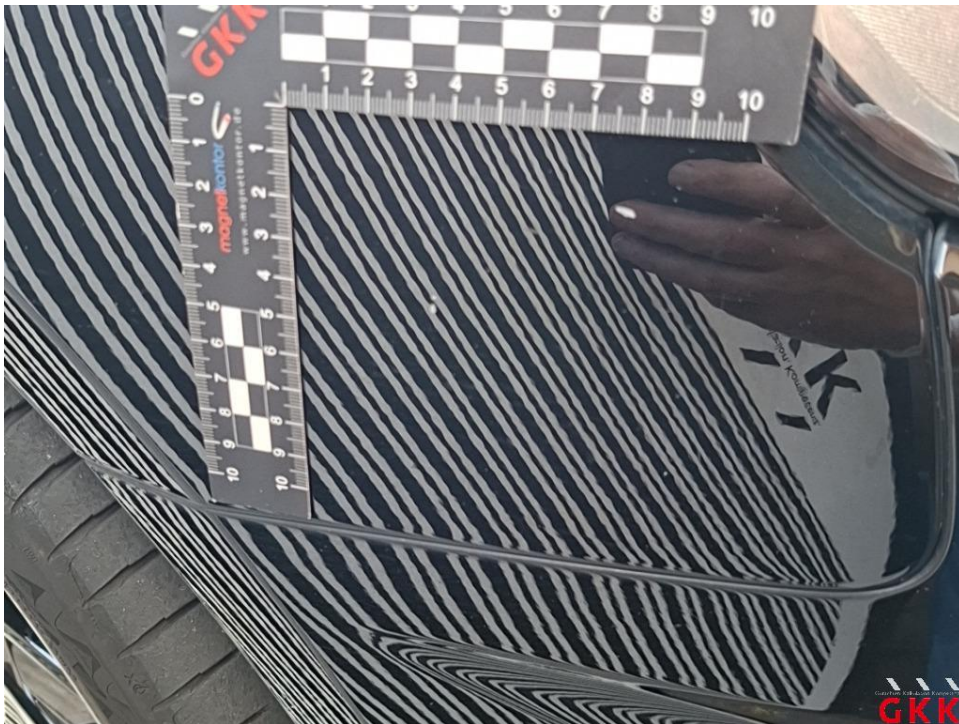

Bild 30. Tür vorne links, Kante, verkratzt, Smartrepair

Fotoanlage



Bild 31. Tür vorne links, Einstieg, verkratzt, lackieren



Bild 32. Tür hinten links, bis 3 Dellen / Bauteil, Smartrepair

Fotoanlage



Bild 33. Tür hinten links, Einstieg, verkratzt, Smartrepair



Bild 34. Seitenwand links, verkratzt, lackieren

Fotoanlage



Bild 35. Seitenwand links, verkratzt, lackieren



Bild 36. Seitenwand links, verkratzt, lackieren

Fotoanlage



Bild 37. Stoßfänger hinten, Verkleidung -lackiert-, beschädigt, ersetzen



Bild 38. Stoßfänger hinten, Verkleidung -lackiert-, beschädigt, ersetzen

Fotoanlage



Bild 39. Stoßfänger hinten, Verkleidung -lackiert-, beschädigt, ersetzen



Bild 40. Tür hinten rechts, Griff, verkratzt, lackieren

Fotoanlage



Bild 41. Tür hinten rechts, beschädigt, instand setzen - lackieren



Bild 42. Tür hinten rechts, beschädigt, instand setzen - lackieren

Fotoanlage



Bild 43. Tür hinten rechts, beschädigt, instand setzen - lackieren



Bild 44. Tür vorne rechts, bis 3 Dellen / Bauteil, Smartrepair

Fotoanlage

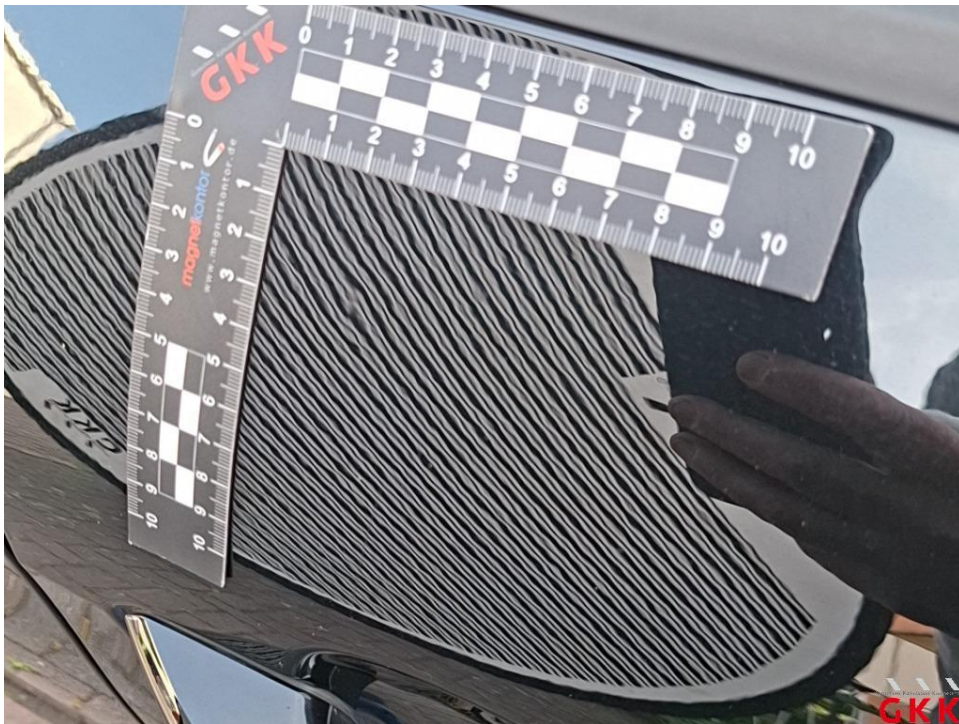

Bild 45.