

**EG-ÜBEREINSTIMMUNGSBESCHEINIGUNG
VOLLSTÄNDIGE FAHRZEUGE**

Der Unterzeichner Julien ESTAVOYER, Manager RHWE, Vertreter von Stellantis Auto SAS,
bestätigt hiermit, dass das Fahrzeug :



- 0.1. Fabrikmarke (Firmenname des Herstellers) : PEUGEOT
- 0.2. Typ : F
- Variante : C
- Version : YHZZ-D21800
- 0.2.1. Handelsbezeichnung : 308
- 0.2.2.1. Zulässige Parameterwerte bei einer Mehrstufen-Typgenehmigung zur Verwendung der Emissionswerte des Basisfahrzeugs :
 Tatsächliche Masse des endgültigen Fahrzeugs : - - - kg
 Technisch zulässige Gesamtmasse des endgültigen Fahrzeugs in beladenem Zustand : - - - kg
 Querschnittsfläche beim endgültigen Fahrzeug : - - - cm²
 Rollwiderstand : - - - kg/t
 Querschnittsfläche des Lufteinlasses am Kühlergrill : - - - cm²
- 0.2.3. Kennungen (gegebenenfalls)
 0.2.3.1.(...) der Interpolationsfamilie : IP-YHZ ATN8214D-VR3
 0.2.3.2.(...) der ATCT-Familie : AT-YHV 7102-VR3
 0.2.3.3.(...) der PEMS-Familie : 2-VR3-DP
 0.2.3.4.(...) der Fahrwiderstandsfamilie : RL- MP21ATN8204D-VR3
 0.2.3.5.(...) der Fahrwiderstandsmatrix-Familie : -
 0.2.3.6.(...) der Familie mit periodischer Regenerierung : PR-YHZ 0108-VR3
 0.2.3.7.(...) der Verdunstungsprüffamilie : -
- 0.4. Fahrzeugklasse : M1
- 0.5. Firmenname und Anschrift des Herstellers :
Stellantis Auto SAS
2-10 Boulevard de l'Europe, 78300 Poissy, France
- 0.5.1. Firmenname und Anschrift des Herstellers des Basisfahrzeugs/des Fahrzeugs der vorangegangenen Stufen
- 0.6. Anbringungsstelle und Anbringungsart der vorgeschriebenen Schilder :
an der Türsäule in der Fahrzeugmitte - selbstklebend
 Anbringungsstelle der Fahrzeug-Identifizierungsnummer :
im Motorraum
- 0.9. Name und Anschrift des Bevollmächtigten des Herstellers (Ggf.) :
 - -
- 0.10. Fahrzeug-Identifizierungsnummer : **VR3FCYHZ1SY582213**
- 0.11. Herstellungsdatum des Fahrzeugs : **21/08/2025**

mit dem in der am 23/06/2025 erteilten Genehmigung e2*2007/46*0628*36 beschriebenen Typ in jeder Hinsicht übereinstimmt und zur fortwährenden Teilnahme am Straßenverkehr in Mitgliedstaaten mit Rechtsverkehr, in denen metrische Einheiten für das Geschwindigkeitsmessgerät und metrische Einheiten für den Wegstreckenzähler verwendet werden, zugelassen werden kann.

Poissy, den 21/08/2025

Julien ESTAVOYER
Manager Regulation & Homologation West Europe

Ausgegeben in Rüsselsheim, am 29/08/2025



A. PUELS
Peugeot Deutschland
Homologation
Bahnhofplatz 1
D-65423 Rüsselsheim

HM383887
500168

- Allgemeine Baumerkmale**
- 1. Anzahl der Achsen und Räder : 2 - 4
- 3. Angetriebene Achsen (Anzahl, Lage, gegenseitige Verbindung) :
1, Achse 1, -
- 3.1. Das Fahrzeug ist nicht automatisiert
- Hauptabmessungen**
- 4. Radstand : 2730 mm
- 4.1. Achsabstand : 1-2 : 2730 mm
- 5. Länge : 4635 mm
- 6. Breite : 1850 mm
- 7. Höhe : 1475 mm
- Massen**
- 13. Masse in fahrbereitem Zustand : 1475 kg
- 13.1. Verteilung dieser Masse auf die Achsen :
1.: 891 kg
2.: 584 kg
- 13.2. Tatsächliche Masse des Fahrzeugs : 1568 kg
- 16. Technisch zulässige Gesamtmasse
- 16.1. Technisch zulässige Gesamtmasse : 1950 kg
- 16.2. Technisch zul. max. Masse je Achse :
1.: 1200 kg
2.: 1200 kg
- 16.4. Technisch zul. Gesamtmasse der Fahrzeugkombination : 3450 kg
- 18. Technisch zul. max. Anhängemasse bei Beförderung eines
- 18.1. Deichselanhängers : - kg
- 18.3. Zentralachsanhängers : 1500 kg
- 18.4. ungebremsen Anhänger : 730 kg
- 19. Technisch zulässige Stützlast am Kupplungspunkt : 70 kg

- Antriebsmaschine**
 - 20. Hersteller der Antriebsmaschine : Stellantis Auto SAS
 - 21. Baumusterbezeichnung gemäß Kennzeichnung am Motor : YH01
 - 22. Arbeitsverfahren : 4-Takt / Selbstzündung
 - 23. Reiner Elektroantrieb : nein
 - 23.1. Art des [Elektro-]Hybridfahrzeugs : -
 - 24. Anzahl und Anordnung der Zylinder : 4 in Reihe
 - 25. Hubraum : 1499 cm³
 - 26. Kraftstoff : Diesel
 - 26.1. : Einstoffmotor
 - 27. Maximale Leistung
 - 27.1. Höchste Nennleistung (Verbrennungsmotor) :
Diesel : 96 kW bei 3750 U/min
 - 28. Getriebe (Typ) :
: automatisch
 - 28.1.1. Achsantriebsübersetzung : 0.2807
 - 28.1.2. Achsantriebsübersetzung
- | Gang | 1 | 2 | 3 | 4 | 5 | 6 | 7 | 8 | 9 |
|------|--------|--------|--------|--------|--------|--------|--------|--------|---|
| | 0.0689 | 0.1175 | 0.1791 | 0.2377 | 0.2839 | 0.3493 | 0.4322 | 0.5195 | 0 |

- Höchstgeschwindigkeit**
- 29. Höchstgeschwindigkeit : 207 km/h
- Achsen und Radaufhängung**
- 30. Spurweite :
1.: 1560 mm
2.: 1555 mm
- 35. Angebrachte Reifen-Felgenkombination/Energieeffizienzklasse von Rollwiderstandskoeffizienten (RWK) und Reifenklasse zur Bestimmung der CO₂-Emissionen :
1.: 225/40 R18 92Y - 8J18ET48 - C1 A
2.: 225/40 R18 92Y - 8J18ET48 - C1 A
- Bremsanlage**
- 36. Anhänger-Bremsanschlüsse : -
- Aufbau**
- 38. Code des Aufbaus : AC
- 40. Farbe des Fahrzeugs : schwarz
- 41. Anzahl und Anordnung der Türen : 4;2 links,2 rechts
- 42. Anzahl der Sitzplätze (einschließlich Fahrersitz) : 5
- 42.1. Sitz(e), der (die) nur zur Verwendung bei stehendem Fahrzeug bestimmt ist (sind) : -
- 42.3. Anzahl der für Rollstuhlfahrer zugänglichen Sitzplätze : -

046CC0189579
www.PS-Team.de



Umweltverträglichkeit

46. Geräuschpegel
 Standgeräusch : 76 dB(A) bei der Motordrehzahl: 2813 min⁻¹
 Fahrgeräusch : 68 dB(A)
 : Euro 6 EA
47. Abgasnorm
- 47.1. Parameter für Emissionsprüfungen von Vind
- 47.1.1. Prüfmasse : 1642 kg
- 47.1.2.1. Voraussichtliche Querschnittsfläche des Lufteinlasses am Kühlergrill : / cm²
- 47.1.3. Fahrwiderstandskoeffizienten
- 47.1.3.0. f0 : 104.1 N
- 47.1.3.1. f1 : 0.052 N/(km/h)
- 47.1.3.2. f2 : 0.03116 N/(km/h)²
- 47.2. Fahrzyklus
- 47.2.1. Fahrzyklusklasse : 3b
- 47.2.2. Miniaturisierungsfaktor (fdsc) : -
- 47.2.3. Begrenzte Geschwindigkeit : nein
48. Abgasemissionen
 Nummer des Basisrechtsakts und des letzten gültigen Änderungsrechtsakts : 715/2007*2023/443EA
 1.2. Prüfverfahren: Typ 1 (WLTP Spitzenwerte)

	CO mg/km	THC mg/km	NMHC mg/km	NOx mg/km	THC+NOx mg/km	NH 3 ppm	Partikelmasse mg/km	Partikelzahl #/km
Diesel	43	-	-	50.8	55.9	-	0.35	0.87 x10 ¹¹

48.1. Rauch (korrigierter Wert des Absorptionskoeffizienten) : 0.51 m⁻¹

48.2. Angegebene höchste RDE-Werte

Vollständige RDE-Fahrt :	NOx :	80 mg/km	Partikel (Anzahl) : #/km :	6 x 10 ¹¹
Innerstädtische RDE-Fahrt :	NOx :	80 mg/km	Partikel (Anzahl) : #/km :	6 x 10 ¹¹

49. CO2-Emissionen [g/km] / Kraftstoffverbrauch [l/100 km bzw. m³/100 km] / Stromverbrauch [Wh/km]

1. Alle Antriebsarten außer extern aufladbare Hybridelektrofahrzeuge

WLTP-Werte		Niedrig	Mittel	Hoch	Höchstwert	Kombiniert	
Diesel	CO2-Emissionen	g/km	161	134	116	138	133
	Kraftstoffverbrauch	l/100 km	6.1	5.1	4.4	5.3	5.1

2. Elektrische Reichweite für Fahrzeuge mit reinem Elektroantrieb

3. Fahrzeug mit Ökoinnovation(en) ausgestattet : ja

3.1. Allgemeiner Code der Ökoinnovation(en) : e2 29 37

3.2. Gesamteinsparungen von CO2-Emissionen durch die Ökoinnovation(en) :

3.2.2. Einsparungen WLTP :	g/km
Diesel	1.25

Sonstiges

51. Bei Fahrzeugen mit besonderer Zweckbestimmung : Bezeichnung nach Anhang I Teil A Nummer 5 der Verordnung (EU) 2018/858 des Europäischen Parlaments und des Rates : -

52. Anmerkungen :

Zusätzliche Reifen/Radkombinationen: technische Parameter (keine Bezugnahme auf RR)

A1	205/55 R16 90H 7.00J16 ET44	225/40 R18 90H 8.00J18 ET48	225/45 R17 90H 7.00J17 ET44	225/45 R17 90H 7.50J17 ET44			
A2	205/55 R16 90H 7.00J16 ET44	225/40 R18 90H 8.00J18 ET48	225/45 R17 90H 7.00J17 ET44	225/45 R17 90H 7.50J17 ET44			

54. Fahrzeug ausgestattet mit: TPMS / ELKS / AEBS / ESS / AIF / ISA / DDAW / EDR / eCall

55. Nach der UN-Regelung Nr. 155 zertifiziertes Fahrzeug: ja

56. Nach der UN-Regelung Nr. 156 zertifiziertes Fahrzeug: Nein



Bild 1 : Diagonal vorn links



Bild 2 : Diagonal vorn rechts

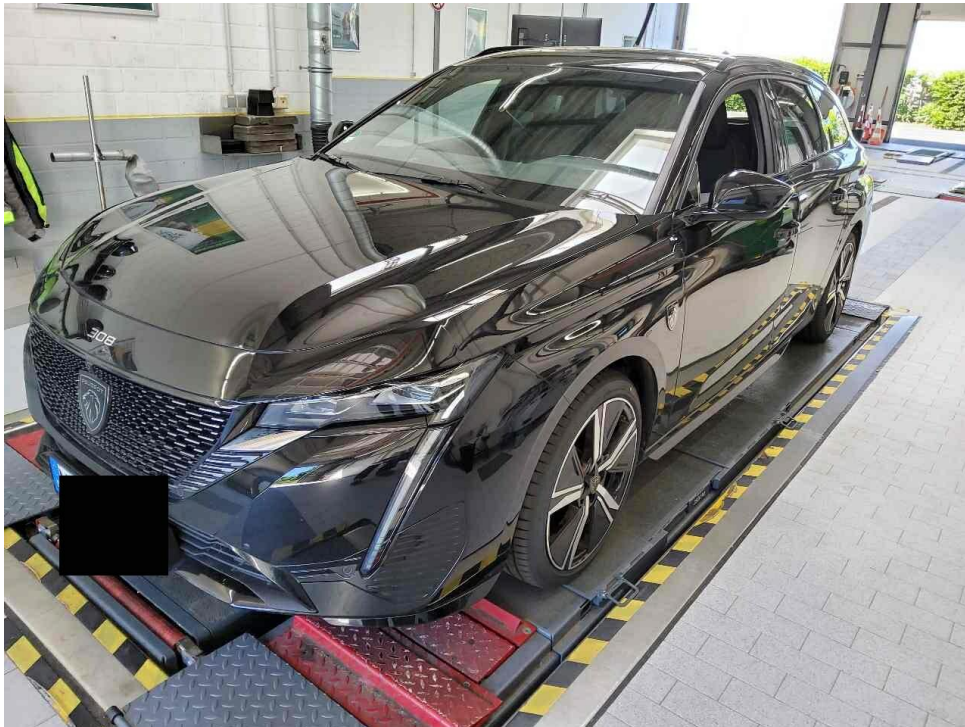

Bild 3 : Diagonal hinten rechts

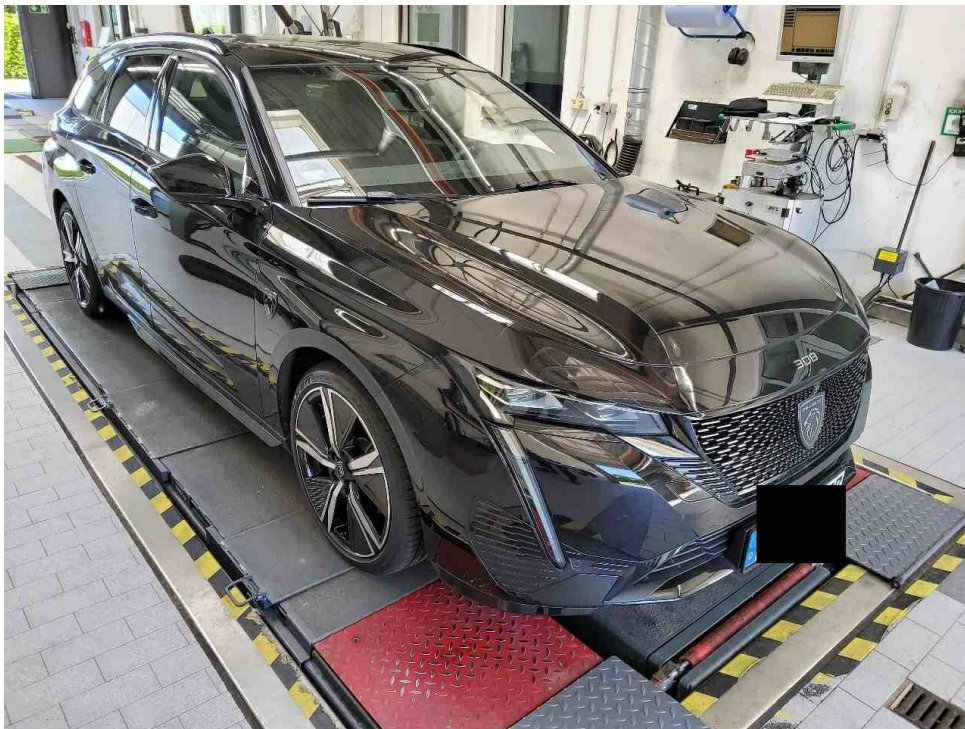

Bild 4 : Diagonal hinten links



Bild 5 : Fahrzeugunterseite

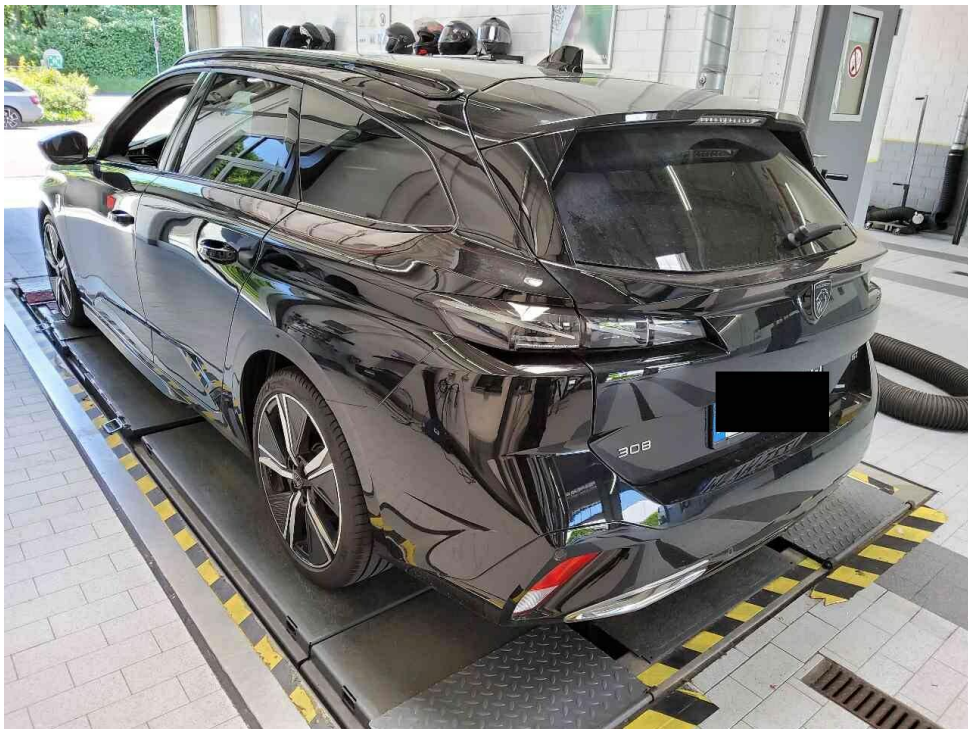

Bild 6 : Kombiinstrument (betriebsbereit) mit Km-Stand



Bild 7 : Durch geöffnete Fahrertüre: Fahrersitz, Armaturenbrett und Schalthebel



Bild 8 : Durch geöffnete hintere Tür: Rücksitzbank



Bild 9 : Mittelkonsole (Radio/Navi eingeschaltet)

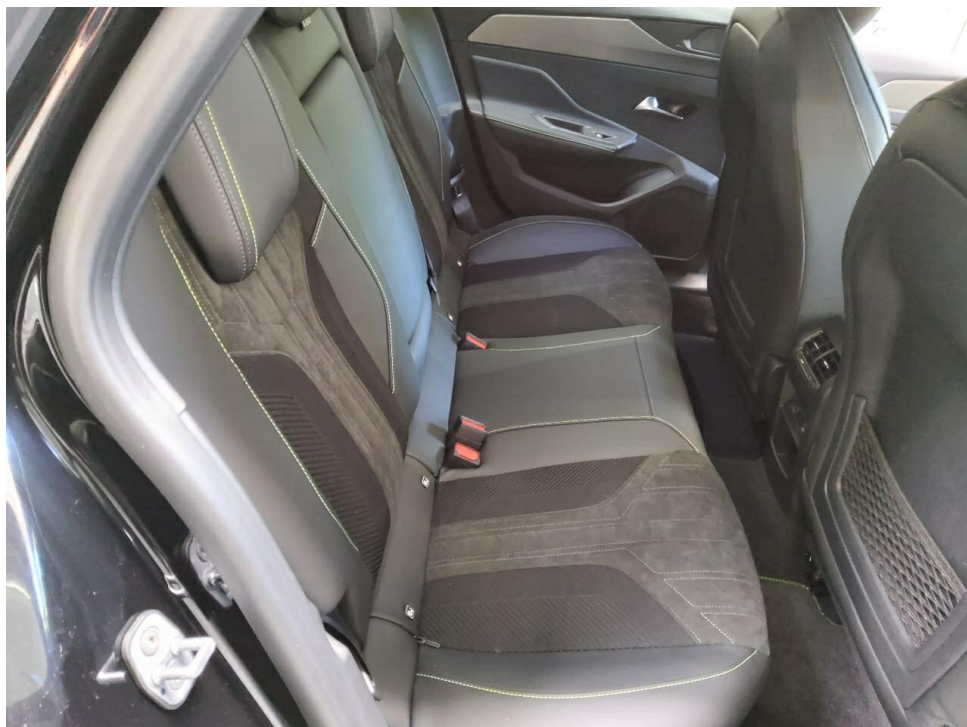

Bild 10 : Serviceheft letzter Eintrag, alle Fahrzeugschlüssel, Bordmappe



Bild 11 : ZLB Teil 1 (ohne Halterdaten)

DEKRA Automobil GmbH
Hugo-Eckener-Str. 26, 50829 Köln

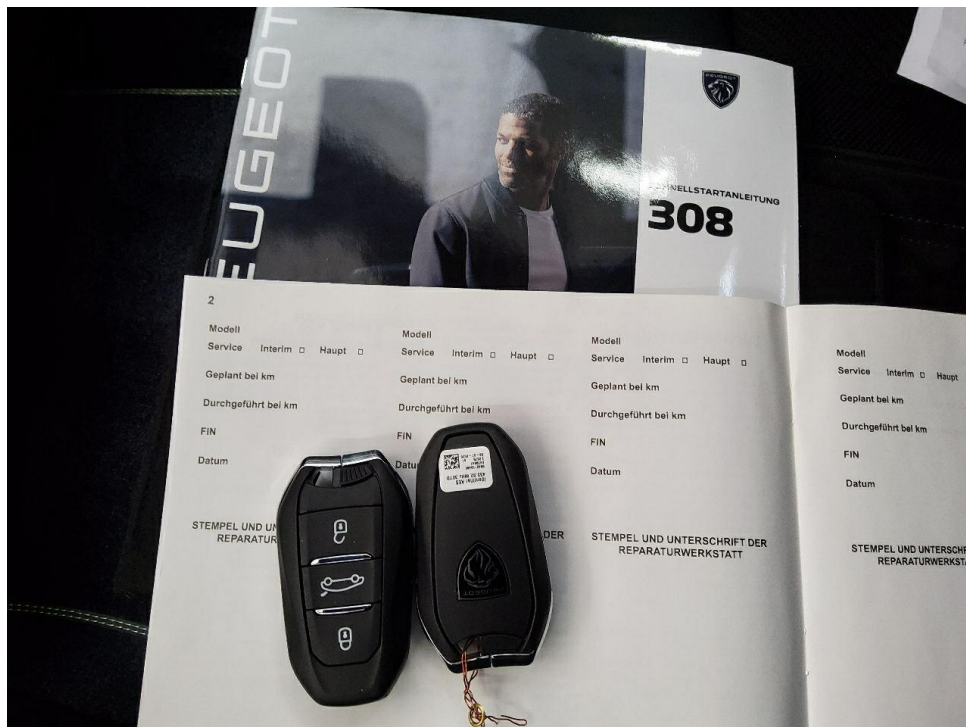
Mobility Concept GmbH
Grünwalder Weg 34
82041 Oberhaching

DEKRA Automobil GmbH
Niederlassung Köln
Hugo-Eckener-Str. 26
50829 Köln
Telefon 0221 / 17958-0
Fax 0221 / 17958-142
E-Mail koeln.automobil@dekra.com

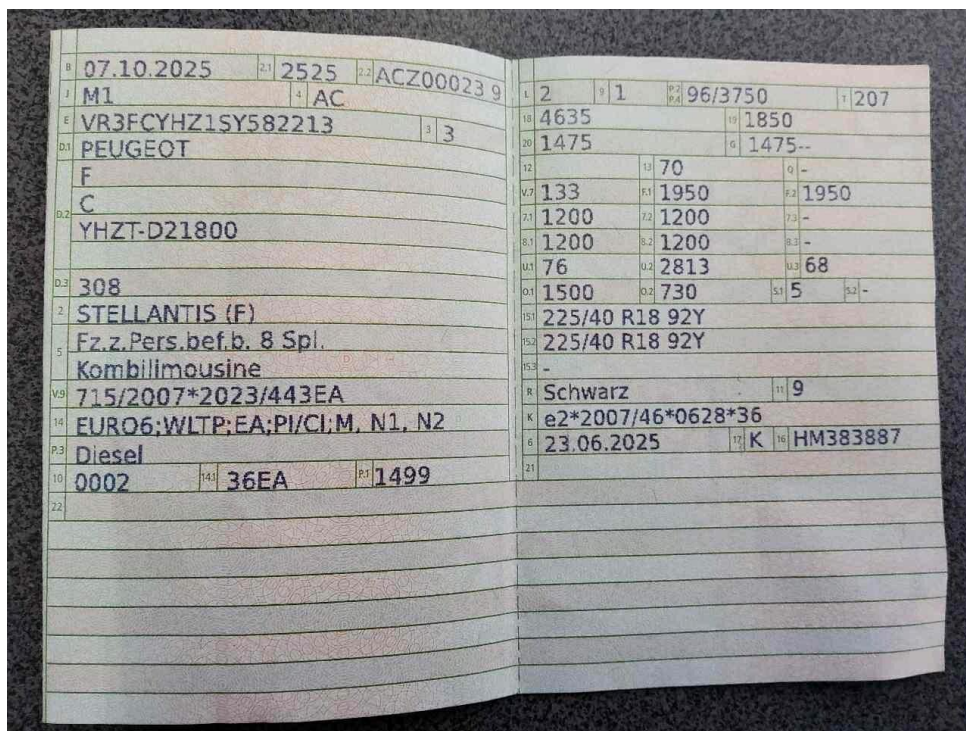

Ansprechpartner:
Frank Studen
Tel. direkt 0221 17958-0
Tel. mobil 015222909862

Bewertungsgutachten

Kennzeichen

M YM1227

FIN

VR3FCYHZ1SY582213

Leasing-Nr.	6583824
Auftraggeber	Mobility Concept GmbH, Grünwalder Weg 34, 82041 Oberhaching
Ihr Auftrag vom	21.05.2026, telefonisch
Besichtigung	26.05.2026 um 15:00 Uhr DEKRA Automobil GmbH Niederlassung Köln, Hugo-Eckener-Str. 26, 50829 Köln

Zusammenfassung und Ergebnis

Die auf den 26.05.2026 bezogene Bewertung des vorstehend beschriebenen Fahrzeuges / Objekts hat auf der Basis des gültigen Schwacke Marktberichtes sowie unter Berücksichtigung aller sonstigen wertbeeinflussenden Faktoren zu folgendem Ergebnis geführt.

	ohne MwSt.	mit 19% MwSt.
Händlereinkaufswert (bei Regelbesteuerung)	17.815,13 EUR	21.200,00 EUR

Auftrag

Entsprechend Ihres Auftrages vom 21.05.2026 wurde ein Bewertungsgutachten zum Händlereinkaufswert erstellt. Die Auftragserteilung erfolgte telefonisch. Auftragsgemäß erfolgt die Bewertung zum Stichtag 26.05.2026.

Besichtigung

Die Besichtigung erfolgte am 26.05.2026 um 15:00 Uhr durch Herrn Frank Studen bei DEKRA Automobil GmbH Niederlassung Köln, Hugo-Eckener-Str. 26, 50829 Köln, ohne Anwesenheit einer bevollmächtigten Person.

Die vorgefundenen Besichtigungsbedingungen waren ausreichend. Das Fahrzeug / Objekt wurde von oben und auf einer Hebebühne von unten besichtigt. Im Rahmen der Fahrzeug / Objektbesichtigung wurde ein Probelauf des Motors durchgeführt. Abgasrelevante Baugruppen wurden messtechnisch nicht überprüft. Folglich wurden Mängel, die nur bei einer Abgasuntersuchung feststellbar sind, nicht berücksichtigt.

Bei der Fahrzeugbesichtigung wurde keine Probefahrt durchgeführt.

Die am Fahrzeug / Objekt abgelesene Identnummer wurde mit den zur Verfügung stehenden originalen Fahrzeug- / Objektdokumenten verglichen. Hierbei wurde Übereinstimmung festgestellt. Von dem Fahrzeug / Objekt wurden digitale Fotos gefertigt.

Bei der Besichtigung wurden folgende Schlüssel vorgelegt:
2 Hauptschlüssel / 0 Nebenschlüssel.

Bezugsgrundlagen

Für die Bearbeitung des Vorganges standen folgende Unterlagen zur Verfügung:
- Fz-Schein/Zul.Beschein. Teil I

Besonderes

Bei der Lackschichtdickenmessung wurden bei mindestens drei Messungen pro Bauteil Lackschichtdicken von 90 µm bis 115 µm festgestellt.

Es wurde eine optische Überprüfung auf Vorschäden und eine Lackschichtdickenmessung vorgenommen. Die augenscheinliche Überprüfung sowie die Lackschichtdickenmessung ergaben keine Hinweise auf Nachlackierungen, Instandsetzungsarbeiten oder reparierte Vorschäden.

Fahrzeugbeschreibung

Zulassungsdaten

Kennzeichen	M YM1227
Tag der Erstzulassung	07.10.2025
Zul.Besch.Teil1/Fz-Schein vom	07.10.2025

Untersuchungstermine

Fälligkeit HU	10 / 2028
---------------	-----------

Technische Daten

Fahrzeugart	Personenkraftwagen
Hersteller	Stellantis (F)
Marke	PEUGEOT
Typ / Verkaufsbezeichnung	F / 308 SW BlueHDi 130 EAT8 GT
Aufbauart	Kombi
HSN / TSN	2525 / ACZ
Fahrzeug-Ident.-Nr.	VR3FCYHZ1SY582213
Türen	5
Sitzplätze	5
Farbe	Schwarz
Lackierung	Metallic
Polster / Farbe	Teilleder / Schwarz
Energiequelle / Kraftstoff	Diesel
Motorart / Zylinderanzahl	Reihenmotor
Leistung / Hubraum	96 kW / 1499 cm ³
Schadstoffklasse	EURO6;WLTP;EA;PI/CI;M, N1, N2
Getriebe / Gänge	Automatik / 8
Felgen	Leichtmetall
Km-Stand abgelesen	5.301

Es wird unterstellt, dass die Gesamtleistung dem abgelesenen Km-Stand entspricht.

Räder / Reifen

Achse	Reifenbezeichnung	Hersteller/Typ	Art	Profiltiefe
1 links	225 / 40 R 18 92 Y	Falken / Azenis FK-520 MFS	S/O	8 mm
rechts	225 / 40 R 18 92 Y	Falken / Azenis FK-520 MFS	S/O	8 mm
2 links	225 / 40 R 18 92 Y	Michelin / Primacy 4 RG	S/O	6 mm
rechts	225 / 40 R 18 92 Y	Michelin / Primacy 4 RG	S/O	6 mm

S/ Sommer; /O Original; /F Runflat;

Serienausstattung

ABS (Antiblockiersystem) mit elektronischer Bremskraftverteilung, Ablagefach: Handschuhfach beleuchtet, Active Safety Brake Plus, Airbags (6), Automatischer Geschwindigkeitsregler ACC mit STOP & GO-Funktion (EAT8), Außenspiegel elektrisch verstellbar, beheiz- und anklappbar, Außenspiegelkappen in Perla Nera Schwarz, Berganfahrhilfe, Blende zwischen den Rückleuchten in hochglänzendem Schwarz, Blinkleuchten mit Spurwechsel-Tippfunktion, Bordcomputer, Bremsleuchte, dritte, Dachhimmel in Schwarz, Dachreling in hochglänzendem Schwarz, Dekoreinlagen aus Aluminium für Türverkleidungen und Armaturenbrett, Design GT:, Drehzahlmesser, Dreipunkt-Sicherheitsgurte auf allen Sitzplätzen, Einparkhilfe hinten, akustisch und visuell, Einparkhilfe vorn, akustisch und visuell, Elektronisches Stabilitätsprogramm (ESP), Fensterheber elektrisch, vorn und hinten, Fernlichtassistent, Feststellbremse elektrisch, Follow-me-home-Funktion (automatisch), Frontkollisionswarner, Frontscheibe aus Verbundglas, geräuschkämmend, Fußmatten, Gepäckraumrollo, Getriebe: 8-Stufen-Automatikgetriebe EAT8, Getränkehalter in der Mittelkonsole, Heckscheibe beheizbar, Heckscheibenwischer, Heckschürze in hochglänzendem Schwarz, Innenspiegel automatisch abblendbar, Kartentaschen an den Vordersitzlehnen, Keyless-System Plus, Kindersicherung hinten, Klimaautomatik (2-Zonen), mit Aktivkohlefilter, Kopfstützen (2) vorn, Kopfstützen (3) hinten, Kühlergrill GT in hochglänzendem Schwarz mit Chromfacetten, LED-Ambientebeleuchtung am Armaturenbrett und an den Türverkleidungen vorn, LED-Beleuchtung im Fußraum vorn, LED-Deckenbeleuchtung vorn, LED-Heckleuchten, LED-Matrix-Scheinwerfer, LED-Tagfahrlicht, Lackierung: Metallic Avatar Blau, Lenkrad: Kleines Multifunktionslederlenkrad unten und oben abgeflacht, Lenkrad: Lederlenkrad mit Schaltwippen, Lenkrad: Multifunktions-Volllederlenkrad, Lichtsensor, Make-up-Spiegel, Mirror Screen, Mittelarmlehne vorne, Multifunktionaler Touchscreen mit 10"-HD-Farbbildschirm, Multikollisionsbremse, Müdigkeitswarner mit Müdigkeitserkennung, Navigationssystem: PEUGEOT i-Connect Advanced, Notbremsassistent mit Einschaltautomatik der Warnblinkleuchten, Partikelfilter: FAP Rußpartikelfilter Diesel, Pausenwarner, Pedalerie und Einstiegsleisten in Aluminium, Peugeot Connect Box, Peugeot i-Toggles, Polster: Stoff/Kunstleder "Belomka" mit Ziernähten in Adamin Grün, Regensensor, Reifendruckkontrollsystem, Räder: Leichtmetallfelgen Kamakura 18", zweifarbig, Rückfahrkamera mit 180°-Umgebungsansicht, Seitenscheiben aus Verbundglas, Seitenscheiben

in Reihe 2 und Heckscheibe stärker getönt, Servolenkung, elektrisch, Sitze: Beifahrersitz höhenverstellbar, Sitze: Fahrersitz höhenverstellbar, Sitze: Lendenwirbelstütze manuell für Fahrer, Sitze: Rücksitzbank und -lehne 40/20/40 geteilt umklappbar, Sitze: Rücksitze, Sitze: Vordersitze, Sport-Modus, Spurhalteassistent mit Lenkeingriff, Steckdose 12 Volt, Stop&Start-Automatik, Türverriegelung automatisch beim Anfahren, Verchromte Dekorauspuffendblenden, Verkehrsschilderkennung, Wegfahrsperrung, Zentralverriegelung mit Fernbedienung von innen aktivierbar, Zierleisten in hochglänzendem Schwarz an den Seitenfenstern, Zwischenladeboden verstellbar

Sonderausstattung

Lackierung: Metallic

Zustandsbeschreibung

Allgemeinzustand und Wartung

Abgesehen von den beschriebenen Schäden/Mängeln weist das Fahrzeug/Objekt einen, bezogen auf Alter und Nutzung, üblichen Gesamtzustand auf. Auf Grund von Fahrzeugalter / Laufleistung ist noch keine Wartung notwendig.

Schlusswort

Dieses Bewertungsgutachten wurde unparteiisch und nach bestem Wissen und Gewissen erstellt.

Der Sachverständige
Frank Studen

Im Rahmen einer Weitergabe oder Veröffentlichung dieses Dokuments, sind die allgemein gültigen datenschutzrechtlichen Grundsätze, insbesondere hinsichtlich der Anonymisierung personenbezogener Daten, zwingend einzuhalten.

Anlagen

Fotoanlage
Rücknahmeprotokoll
Rechenblatt Bew. Pkw

Dieses Dokument wurde elektronisch gefertigt und ist auch ohne Unterschrift gültig.

DEKRA Automobil GmbH
 Hugo-Eckener-Str. 26, 50829 Köln

 Mobility Concept GmbH
 Grünwalder Weg 34
 82041 Oberhaching

 DEKRA Automobil GmbH
 Niederlassung Köln
 Hugo-Eckener-Str. 26
 50829 Köln
 Telefon 0221 / 17958-0
 Fax 0221 / 17958-142
 E-Mail koeln.automobil@dekra.com

 Ansprechpartner:
 Frank Studen
 Tel. direkt 0221 17958-0
 Tel. mobil 015222909862

Bewertungsgutachten / Rechen Daten

Kennzeichen **M YM1227** **FIN** **VR3FCYHZ1SY582213**

Vorgang

Kunden-Nr. Auftraggeber Ihr Auftrag vom Besichtigung	0210003894 Mobility Concept GmbH, Grünwalder Weg 34, 82041 Oberhaching 21.05.2026, telefonisch. 26.05.2026, 15:00 Uhr, durch Herrn Frank Studen bei DEKRA Automobil GmbH Niederlassung Köln, Hugo-Eckener-Str. 26, 50829 Köln ohne Anwesenheit einer bevollmächtigten Person. 26.05.2026 Leasing-Nr. 6583824
Bewertet auf Betrifft	

Bemerkungen

Bei der Lackschichtdickenmessung wurden bei mindestens drei Messungen pro Bauteil Lackschichtdicken von 90 µm bis 115 µm festgestellt.
 Es wurde eine optische Überprüfung auf Vorschäden und eine Lackschichtdickenmessung vorgenommen. Die augenscheinliche Überprüfung sowie die Lackschichtdickenmessung ergaben keine Hinweise auf Nachlackierungen, Instandsetzungsarbeiten oder reparierte Vorschäden.
 Die vorgefundenen Besichtigungsbedingungen waren ausreichend. Das Fahrzeug / Objekt wurde von oben und auf einer Hebebühne von unten besichtigt. Im Rahmen der Fahrzeug / Objektbesichtigung wurde ein Probelauf des Motors durchgeführt. Abgasrelevante Baugruppen wurden messtechnisch nicht überprüft. Folglich wurden Mängel, die nur bei einer Abgasuntersuchung feststellbar sind, nicht berücksichtigt.
 Bei der Fahrzeugbesichtigung wurde keine Probefahrt durchgeführt.
 Für die Bearbeitung des Vorganges standen folgende Unterlagen zur Verfügung: - Fz-Schein/Zul.Beschein. Teil I
 2 Hauptschlüssel, 0 Nebenschlüssel vorgelegt.

Fahrzeugdaten

Erstzulassung Fahrzeugart Marke	07.10.2025 PKW PEUGEOT	Letzte Zulassung Hersteller Typ / Verkaufsbez.	07.10.2025 PEUGEOT 308 SW BlueHDi 130 EAT8 GT
Aufbauart Sitzplätze HSN / TSN Km-Stand abgelesen Energiequelle / Kraftstoff Leistung (kW) Schadstoffklasse:	Kombi 5 2525 / ACZ 5301 Diesel 96 EURO6;WLTP;EA;PI/CI;M, N1, N2	Türen Fahrzeug-Ident.-Nr. Schlüssel-Nr. Nächste HU §29 StVZO Zylinderanzahl Hubraum (ccm) Getriebe / Gänge	5 VR3FCYHZ1SY582213 10423897 10 / 2028 / Reihenmotor 1499 Automatik / 8

Felgen Leichtmetall Farbe Schwarz / Metallic
 Polster / Farbe Teilleider / Schwarz
 Es wird unterstellt, dass die Gesamtleistung dem abgelesenen Km-Stand entspricht.

Räder / Reifen

Achse	Reifenbezeichnung	Hersteller/Typ	Art	Profiltiefe
1 links	225 / 40 R 18 92 Y	Falken / Azenis FK-520 MFS	S / O	8 mm
rechts	225 / 40 R 18 92 Y	Falken / Azenis FK-520 MFS	S / O	8 mm
2 links	225 / 40 R 18 92 Y	Michelin / Primacy 4 RG	S / O	6 mm
rechts	225 / 40 R 18 92 Y	Michelin / Primacy 4 RG	S / O	6 mm

S/ Sommer; /O Original; /F Runflat;

Fz. Neupreis 41.980 EUR Fz. Notierung **23.100 EUR**
 Fz. Grundwert: (8 Mon): AA **23.964 EUR**

Serienausstattung

Serie: ABS (Antiblockiersystem) mit elektronischer Bremskraftverteilung, Ablagefach: Handschuhfach beleuchtet, Active Safety Brake Plus, Airbags (6), Automatischer Geschwindigkeitsregler ACC mit STOP & GO-Funktion (EAT8), Außenspiegel elektrisch verstellbar, beheiz- und anklappbar, Außenspiegelkappen in Perla Nera Schwarz, Berganfahrhilfe, Blende zwischen den Rückleuchten in hochglänzendem Schwarz, Blinkleuchten mit Spurwechsel-Tippfunktion, Bordcomputer, Bremsleuchte, dritte, Dachhimmel in Schwarz, Dachreling in hochglänzendem Schwarz, Dekoreinlagen aus Aluminium für Türverkleidungen und Armaturenbrett, Design GT:, Drehzahlmesser, Dreipunkt-Sicherheitsgurte auf allen Sitzplätzen, Einparkhilfe hinten, akustisch und visuell, Einparkhilfe vorn, akustisch und visuell, Elektronisches Stabilitätsprogramm (ESP), Fensterheber elektrisch, vorn und hinten, Fernlichtassistent, Feststellbremse elektrisch, Follow-me-home-Funktion (automatisch), Frontkollisionswarner, Frontscheibe aus Verbundglas, geräuschkämmend, Fußmatten, Gepäckraumrollo, Getriebe: 8-Stufen-Automatikgetriebe EAT8, Getränkehalter in der Mittelkonsole, Heckscheibe beheizbar, Heckscheibenwischer, Heckschürze in hochglänzendem Schwarz, Innenspiegel automatisch abblendbar, Kartentaschen an den Vordersitzlehnen, Keyless-System Plus, Kindersicherung hinten, Klimaautomatik (2-Zonen), mit Aktivkohlefilter, Kopfstützen (2) vorn, Kopfstützen (3) hinten, Kühlergrill GT in hochglänzendem Schwarz mit Chromfacetten, LED-Ambientebeleuchtung am Armaturenbrett und an den Türverkleidungen vorn, LED-Beleuchtung im Fußraum vorn, LED-Deckenbeleuchtung vorn, LED-Heckleuchten, LED-Matrix-Scheinwerfer, LED-Tagfahrlicht, Lackierung: Metallic Avatar Blau, Lenkrad: Kleines Multifunktionslederlenkrad unten und oben abgeflacht, Lenkrad: Lederlenkrad mit Schaltwippen, Lenkrad: Multifunktions-Volllederlenkrad, Lichtsensor, Make-up-Spiegel, Mirror Screen, Mittelarmlehne vorne, Multifunktionaler Touchscreen mit 10"-HD-Farbbildschirm, Multikollisionsbremse, Müdigkeitswarner mit Müdigkeitserkennung, Navigationssystem: PEUGEOT i-Connect Advanced, Notbremsassistent mit Einschaltautomatik der Warnblinkleuchten, Partikelfilter: FAP Rußpartikelfilter Diesel, Pausenwarner, Pedalerie und Einstiegsleisten in Aluminium, Peugeot Connect Box, Peugeot i-Toggles, Polster: Stoff/Kunstleder "Belomka" mit Ziernähten in Adamin Grün, Regensensor, Reifendruckkontrollsystem, Räder: Leichtmetallfelgen Kamakura 18", zweifarbig, Rückfahrkamera mit 180°-Umgebungsansicht, Seitenscheiben aus Verbundglas, Seitenscheiben in Reihe 2 und Heckscheibe stärker getönt, Servolenkung, elektrisch, Sitze: Beifahrersitz höhenverstellbar, Sitze: Fahrersitz höhenverstellbar, Sitze: Lendenwirbelstütze manuell für Fahrer, Sitze: Rücksitzbank und -lehne 40/20/40 geteilt umklappbar, Sitze: Rücksitze, Sitze: Vordersitze, Sport-Modus, Spurhalteassistent mit Lenkeingriff, Steckdose 12 Volt, Stop&Start-Automatik, Türverriegelung automatisch beim Anfahren, Verchromte Dekorauspuffendblenden, Verkehrsschilderkennung, Wegfahrsperrung, Zentralverriegelung mit Fernbedienung von innen aktivierbar, Zierleisten in hochglänzendem Schwarz an den Seitenfenstern, Zwischenladeboden verstellbar

Sonderausstattung

Code	Bezeichnung	MG	NP	Datum	VK
OMM0	Lackierung: Metallic	5	850*		383
* = Hersteller-Neupreis () = Tabellenwert;					383 EUR

Zwischenwert 1 24.347 EUR

Allgemeinzustand und Wartung

Abgesehen von den beschriebenen Schäden/Mängeln weist das Fahrzeug/Objekt einen, bezogen auf Alter und Nutzung, üblichen Gesamtzustand auf.

Wartungsnachweis: nicht notwendig

Km-Korrektur

Km = 5301	Kateg.: 53 = 15600	Diff. = 10299	
BZ2K = 1.13676	(AS = 0.622575 BS = -0.007442)		277 EUR

Akzeptierter Zustand / Gebrauchsspuren

Das Fahrzeug weist dem Alter, der Laufleistung und dem Einsatzzweck entsprechende Gebrauchsspuren auf.

Zwischenwert 2 24.624 EUR

Reifenbewertung

Korrektur für anteilig im GW enthaltene Bereifung		-214 EUR
Zuschlag für montierte Bereifung (neuwertig)		379 EUR
Abzug für Reifenzustand		
vorne links	8 mm SO	0 EUR
vorne rechts	8 mm SO	0 EUR
hinten links	6 mm SO	-37 EUR
hinten rechts	6 mm SO	-37 EUR
Legende	S/ Sommer /O Original /F Runflat	91 EUR

Zwischenwert 3 24.715 EUR

Zwischenwert 4 24.715 EUR

Rechn. Ergebnis: EK= 21.220,00 EUR

Zusammenfassung und Ergebnis

Einkaufswert	ohne MwSt.	17.815,13 EUR
Mehrwertsteuer	(bei Regelbesteuerung)	3.384,87 EUR
Einkaufswert	mit 19% MwSt.	21.200,00 EUR

Der Sachverständige
Frank Studen

Im Rahmen einer Weitergabe oder Veröffentlichung dieses Dokuments, sind die allgemein gültigen datenschutzrechtlichen Grundsätze, insbesondere hinsichtlich der Anonymisierung personenbezogener Daten, zwingend einzuhalten.

Alle systemseitig ermittelten Werte können Auf- oder Abrundungen enthalten.
Dieses Dokument wurde elektronisch gefertigt und ist auch ohne Unterschrift gültig.