

AUDI

EG - Übereinstimmungsbescheinigung

Vollständige Fahrzeuge

Der Unterzeichner bestätigt hiermit, dass das Fahrzeug

- 0.1. Fabrikmarke (Firmenname des Herstellers):
- 0.2. Typ:
- Variante:
- Version:
- 0.2.1. Handelsbezeichnung:
- 0.2.3.1. Kennung der Interpolationsfamilie:
- 0.2.3.2. Kennung der ATCT-Familie:
- 0.2.3.3. Kennung der PEMS-Familie:
- 0.2.3.4. Kennung der Fahrwiderstandsfamilie:
- 0.2.3.5. Kennung der Fahrwiderstandsmatrix-Familie:
- 0.2.3.6. Kennung der Familie periodischer Regenerierung:
- 0.2.3.7. Kennung der Verdunstungsprüfungsfamilie:
- 0.4. Fahrzeugklasse:
- 0.5. Firmenname und Anschrift des Herstellers:

Audi
 FY
 XDTPAQ1
 Q5
 QD7AD7CJ002RT51B184B1AEM1FSD1
 IP-MLB42AZ_A0_0688-WAU-1
 AT-80A_OA_0078_000-WAU-1
 13-WAU-715W_FY_DTPA_QD7_00_A-000
 RL-DL382_7A_19_002-WAU-1
 PR-VW_00209_00_000-WAU-1
 M1
 AUDI AG
 DE-85045 Ingolstadt

0.6. Anbringungsstelle und Anbringungsart der vorgeschriebenen Schilder:

An der rechten A-Säule, geklebt

0.9. Anbringungsstelle der Fahrzeug-Identifizierungsnummer:

Im Motorraum

0.10. Fahrzeug-Identifizierungsnummer:

WAUZZZF7M2068916

0.11. Herstellungsdatum des Fahrzeugs:

2021-03-04

- mit dem in der folgenden Genehmigung beschriebenen Typ in jeder Hinsicht übereinstimmt:
- zur fortwährenden Teilnahme am Straßenverkehr in Mitgliedsstaaten mit Rechtsmetrische Einheiten für das Geschwindigkeitsmessgerät und metrische Einheiten für den Kilometerzähler verwendet werden, zugelassen werden kann.

Ingolstadt 2021-03-04



Markus Duesmann
 Vorsitzender des Vorstands

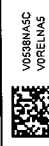

Interne Herstellerdaten

DEU420 B 61000 R11 ZBT II wurde erstellt
 BQM0017560riginal
 WAUZZZF7M2068916 HSN:0588
 KNH2631822020 001547 00000000 00502

49. CO₂-Emissionen / Kraftstoffverbrauch / Stromverbrauch:

Alle Antriebsarten außer reinen Elektrofahrzeugen (falls zutreffend)

NEZF-Werte	CO ₂ -Emissionen		Kraftstoffverbrauch [l/100km]	
	Benzin/ [g/km]	Gas: [g/km]	Benzin/ [L]	sonstige [L]
Innerorts	160	-----	6.1	-----
Außerorts	127	-----	4.8	-----
Kombiniert	139	-----	5.3	-----
Gewichtet, kombiniert	-----	-----	-----	-----

Abweichungsfaktor (falls zutreffend): -----

Differenzierungsfaktor (falls zutreffend): -----

2. Reine Elektrofahrzeuge und extern aufladbare Hybridelektrofahrzeuge (falls zutreffend)

Stromverbrauch (gewichtet, kombiniert) [Wh/km]: -----

Elektrische Reichweite [km]: -----

3.1. Fahrzeug mit Ökoinnovation(en) ausgestattet: nein

3.2. Allgemeiner Code der Ökoinnovation(en): -----

3.2.1. NEZF-Einsparungen (falls zutreffend) 3.2.2. WLTP-Einsparungen (falls zutreffend)

Benzin/Diesel [g/km]: -----

Gas (CNG/LPG) [g/km]: -----

Sonstige [g/km]: -----

Alle Antriebsarten außer reinen Elektrofahrzeugen (falls zutreffend)

WLTP-Werte

CO ₂ -Emissionen	Kraftstoffverbrauch [l/100km]	
	Benzin/ [g/km]	sonstige [L]
Niedrig	208	-----
Mittel	165	-----
Hoch	147	-----
Extra hoch	172	-----
Kombiniert	168	-----
Gewichtet, kombiniert	-----	-----

5.2. Extern aufladbare Hybridelektrofahrzeuge (falls zutreffend)

Stromverbrauch [Wh/km]: -----

Elektrische Reichweite [km]: -----

Elektrische Reichweite innerorts (EAER city) [km]: -----

Elektrische Reichweite mit besonderer Zweckbestimmung

Bezeichnung gemäß Anhang II Abschnitt 5:

51. Bei Fahrzeugen mit besonderer Zweckbestimmung

Bezeichnung gemäß Anhang II Abschnitt 5:

52. Anmerkungen:

NO.4: max 2832##NO.4.1: max 1940##NO.7: max 1663##NO.30: A1 max 1635##NO.30: A2 max 1636##NO.16.2.: mit Anhänger Achse 2: +90 kg##NO.35.: alt. Z u Pos35 mit abw. Werten zu Pos49: #235/55 R19 101W#8, OJX19 ET39: #235/60 R18 103 V#8, OJX18 ET39: #235/60 R18 103W#8, OJX18 ET39: #235/65 R17 104W#8, OJX17 ET39: #2 55/45 R20 101W#8, OJX20 ET39: #235/55 R19 101H M+S#7, OJX19 ET34: #235/60 R18 103V M+S#8, OJX18 ET39: #235/65 R17 104H M+S#7, OJX17 ET34: #255/45 R20 101V M+S#8, OJX 20 ET39: #

1. Anzahl der Achsen/Räder: 2 / 4
2. Antriebsachsen (Anzahl, Lage): 2, Achse 1/2
3. Gegenseitige Verbindung der Antriebsachsen: Kardanwelle
- 3.1. Angabe, ob das Fahrzeug nicht-automatisiert / teilautomatisiert/vollautomatisiert ist: nicht automatisiert

4. Radstand [mm]: 2826
- 4.1. Achsabstand [mm]: 2826
5. Länge [mm]: 4682
6. Breite [mm]: 1893
7. Höhe [mm]: 1617
13. Masse in fahrbereitem Zustand [kg]: 1880
- 13.2. Tatsächliche Masse des Fahrzeugs [kg]: 1979
16. Technisch zulässige Höchstmassen:
 - 16.1. Technisch zulässige Gesamtmasse in beladenem Zustand [kg]: 2510
 - 16.2. Technisch zulässige maximale Masse je Achse (1/2) [kg]: 1245 / 1335
 - 16.4. Technisch zulässige Gesamtmasse der Fahrzeugkombination [kg]: 4910
18. Technisch zulässige maximale Anhängemasse bei Beförderung eines Deichselanhängers [kg]: -----
- 18.3. Zentralachsanhängers [kg]: 2400
- 18.4. Ungeraden Anhängers [kg]: 750
19. Technisch zulässige Stützlast am Kupplungspunkt [kg]: 100
20. Hersteller des Motors: AUDI AG
21. Baumusterbezeichnung gemäß Kennzeichnung am Motor: DTP
22. Arbeitsweise: Selbstzündung / 4-Takt
23. Reiner Elektrobetrieb: nein
- 23.1. Art des [Elektro-]Hybridfahrzeugs: NOVC-HEV
24. Anzahl und Anordnung der Zylinder: 4; in Reihe
25. Hubraum [cm³]: 1968
26. Kraftstoff: Diesel/Hybrid
- 26.1. Einstoffmotor / bivalenter Antrieb / Flexfuelmotor / Zweistoffmotor: Fzg. mit Einstoffbetrieb
- 26.2. Typ des Zweistoffmotors: -----
27. Höchstleistung: -----
- 27.1. Höchste Nutzleistung [kW bei min⁻¹] (Verbrennungsmotor): 150.00 bei 3800
- 27.3. Höchste Nutzleistung [kW] (Elektromotor): 1.25
- 27.4. Höchste 30-Minuten-Leistung [kW] (Elektromotor): -----

28. Getriebe (Typ): automatisch
- 28.1. Übersetzungsverhältnisse:

1	2	3	4	5	6	7	R
3.188	2.190	1.517	1.057	0.738	0.508	0.386	-----
5.302	5.302	5.302	5.302	5.302	5.302	5.302	-----
16.903	11.611	8.043	5.604	3.913	2.693	2.047	-----
- 28.2. Gesamtübersetzung: 222
29. Höchstgeschwindigkeit [km/h]: 1622 / 1626
30. Spurweite Achse 1/2 [mm]: 1622 / 1626
35. Angebrachte Reifen / Felgen / Energieeffizienzklasse / Reifenklasse zur Bestimmung der CO₂-Emissionen:

Achse 1:	235/60 R18 103W	/	8, OUX18 ET39	/	B	/	C1
Achse 2:	235/60 R18 103W	/	8, OUX18 ET39	/	B	/	C1
36. Anhänger-Bremsanschlüsse: -----
38. Code des Aufbaus: AC
40. Farbe des Fahrzeugs: SCHWARZ
41. Anzahl und Anordnung der Türen: 4 / links 2, rechts 2
42. Anzahl der Sitzplätze (einschließlich Fahrer(sitz): 5
- 42.1. Sitz(e), der (die) nur zur Verwendung bei stehendem Fahrzeug bestimmt ist (sind): ---
- 42.2. Anzahl der für Rollstuhlfahrer zugänglichen Sitzplätze: ---
- 42.3. Geräuschpegel: 73.40 bei 3150
46. Standgeräusch [dB(A) bei min⁻¹]: 67.00
47. Fahrgeräusch [dB(A)]: EURO 6 AP
47. Abgasnorm: EURO 6 AP
47. Parameter für die Emissionsmessung von Wind: 2052
- 47.1. Prüfmasse [kg]: -----
- 47.1.1. Querschnittsfläche [m²]: -----
- 47.1.2. Querschnittsfläche [m²]: -----
- 47.1.3. Straßenlastkoeffizienten

f ₀ [N] / f ₁ [N/(km/h)] / f ₂ [N/(km/h) ²]	f ₀ (47.1.3.0.)	f ₁ (47.1.3.1.)	f ₂ (47.1.3.2.)
	187.9	0.600	0.03831
- 47.2. Fahrzyklus: 3b
- 47.2.1. Fahrzyklusklasse: -----
- 47.2.2. Miniaturisierungsfaktor (fasc): -----
- 47.2.3. Begrenzte Geschwindigkeit: nein
48. Abgasemissionen: 715/2007*2018/1832AP

1.2. Prüfverfahren: Typ I (NEFZ-Mittelwerte, WL-TP-Höchstwerte) [mg/km] / WHSC (EURO VI) [mg/kWh]

	CO	THC	NMHC	NOx	THC+NOx	NH ₃ [ppm]	Partikel	Partikel #
Benzin/	55.7	-----	-----	19.8	33.2	-----	0.4300	0.08E11
Diesel	-----	-----	-----	-----	-----	-----	-----	-----
Gas	-----	-----	-----	-----	-----	-----	-----	-----
andere	-----	-----	-----	-----	-----	-----	-----	-----

2.2. Prüfverfahren: WHTC (EURO VI) [mg/kWh]

	CO	THC	NMHC	CH ₄	NOx	NH ₃ [ppm]	Partikel	Partikel #
Benzin/	-----	-----	-----	-----	-----	-----	-----	-----
Diesel	-----	-----	-----	-----	-----	-----	-----	-----
Gas	-----	-----	-----	-----	-----	-----	-----	-----
andere	-----	-----	-----	-----	-----	-----	-----	-----

- 48.1. Rauch (korrigierter Wert des Absorptionskoeffizienten) [m⁻¹]: 0.010
- 48.2. Ggf. angegebene höchste RDE-Werte:

NO _x [mg/km]	80.0	Partikelzahl mit Exponent [# / km]	6.00 E11
Volständige RDE-Fahrt:	80.0		6.00 E11
Innerstädtische RDE-Fahrt:	80.0		6.00 E11



Bild 1 : Diagonal vorn links



Bild 2 : Diagonal vorn rechts



Bild 3 : Diagonal hinten rechts

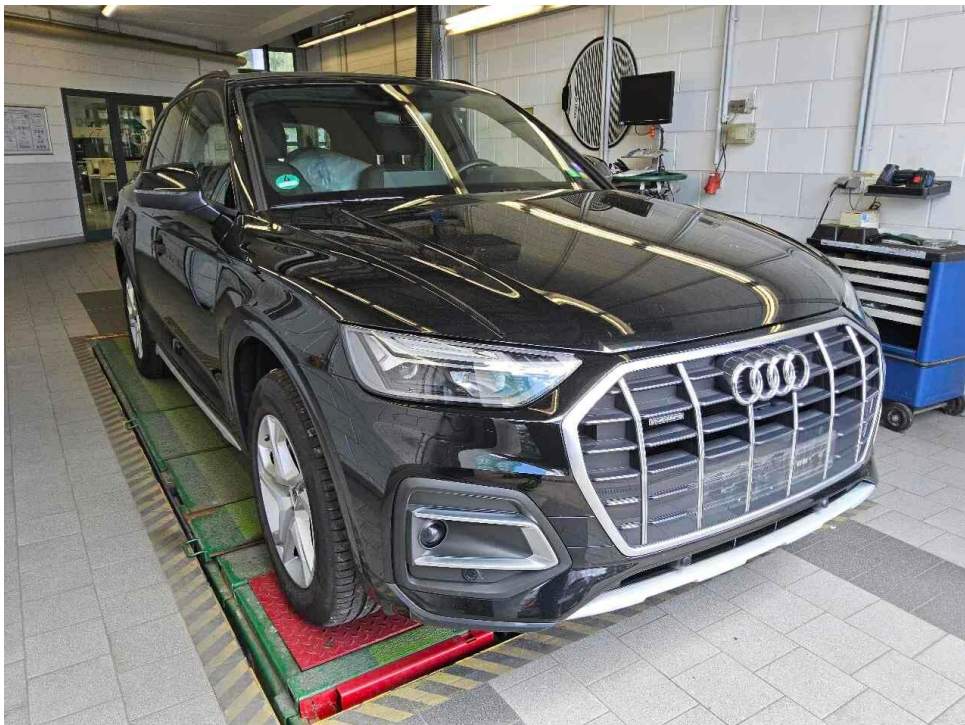

Bild 4 : Diagonal hinten links

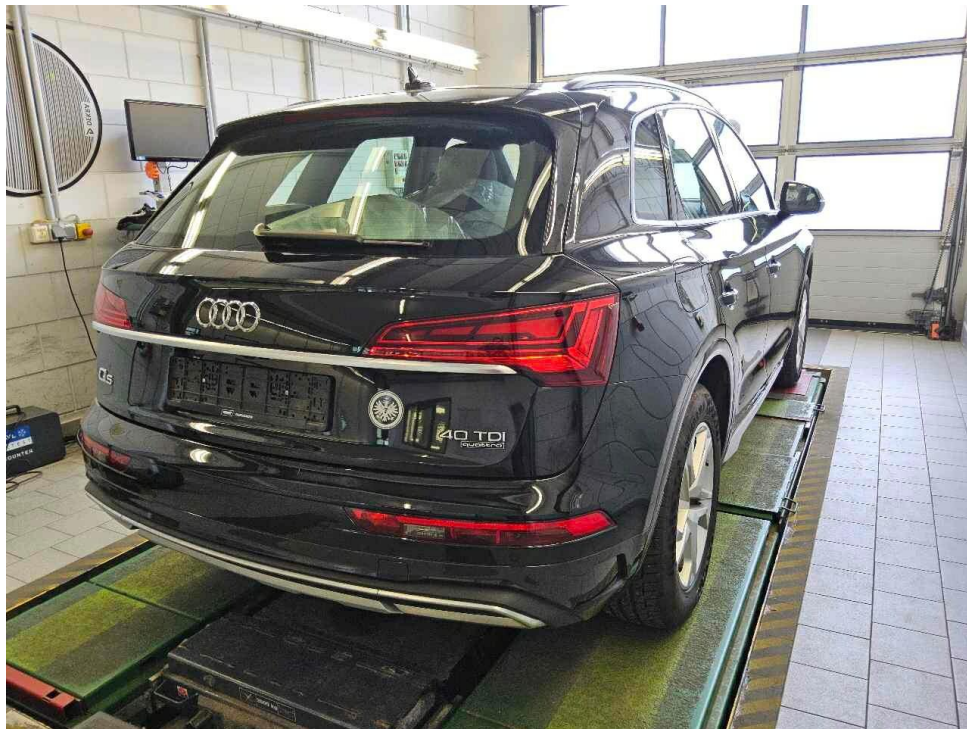

Bild 5 : Fahrzeugunterseite



Bild 6 : Kombiinstrument (betriebsbereit) mit Km-Stand



Bild 7 : Serviceintervallanzeige



Bild 8 : Durch geöffnete Fahrertüre: Fahrersitz, Armaturenbrett und Schalthebel



Bild 9 : Durch geöffnete hintere Tür: Rücksitzbank

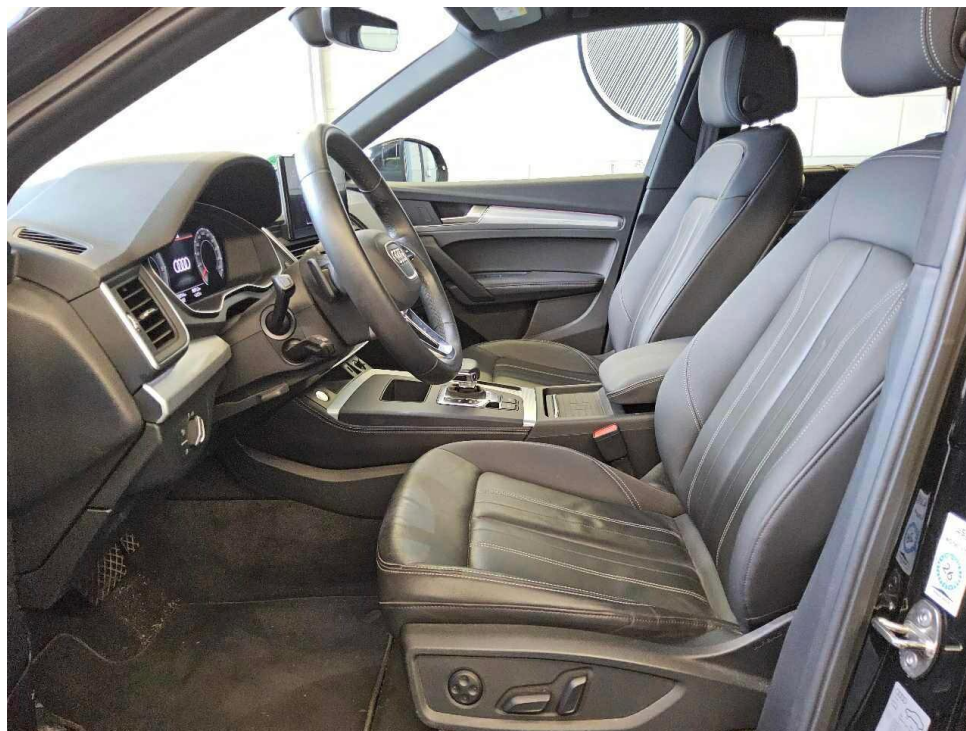

Bild 10 : Mittelkonsole (Radio/Navi eingeschaltet)

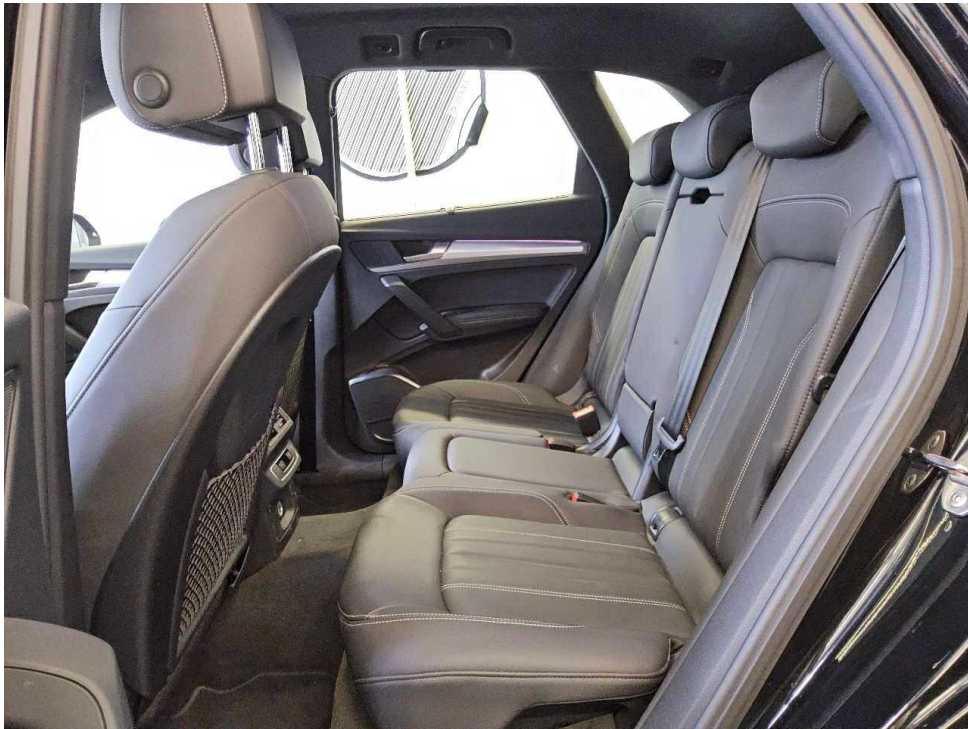

Bild 11 : Serviceheft letzter Eintrag, alle Fahrzeugschlüssel, Bordmappe



Bild 12 : ZLB Teil 1 (ohne Halterdaten)



Bild 13 : 2. Radsatz

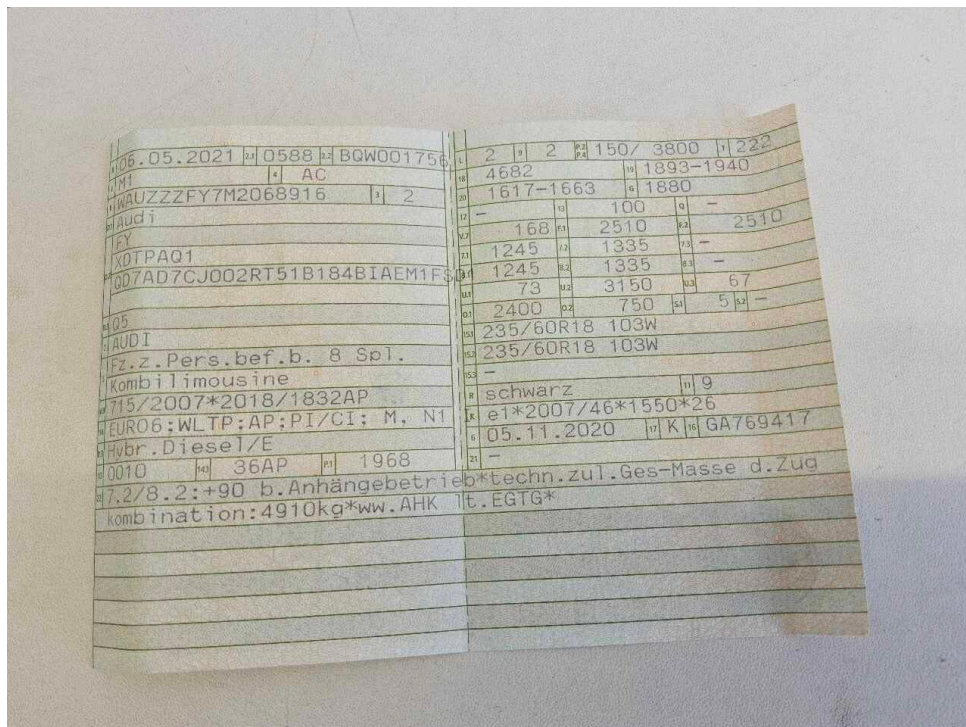

Bild 14 : T- Hauptuntersuchung überfällig



Bild 15 : Reifenfüllmittel abgelaufen



Bild 16 : Dämmmatte Motorhaube fehlt

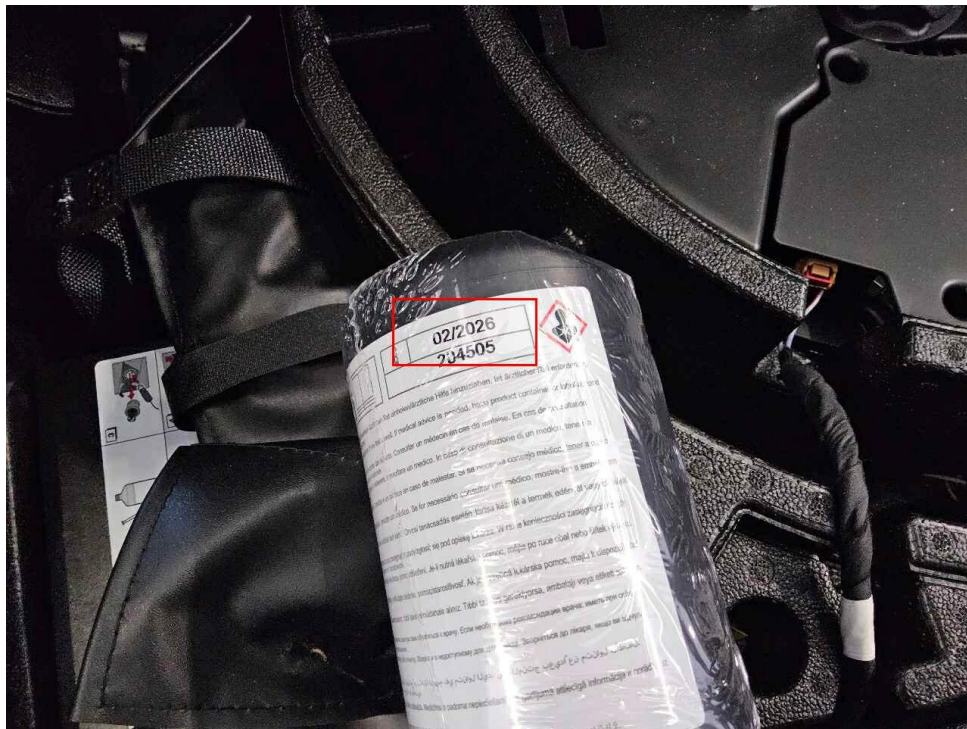

Bild 17 : Beklebungen entfernen



Bild 18 : Tür vorne links eingedellt

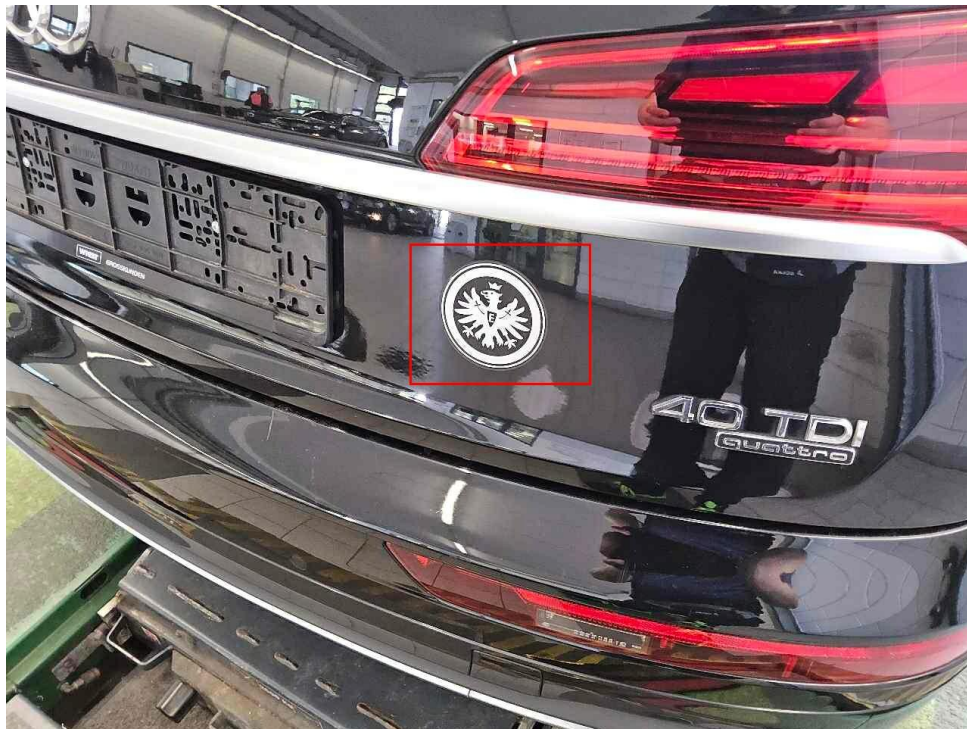

Bild 19 : Tür vorne links eingedellt

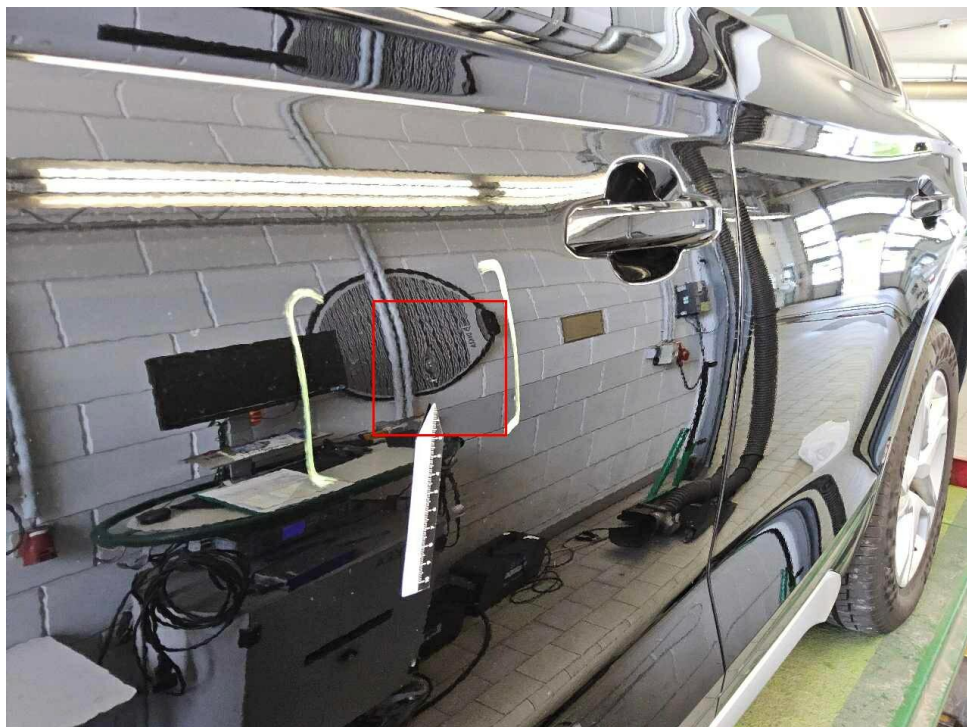

Bild 20 : Stoßfänger hinten zerkratzt

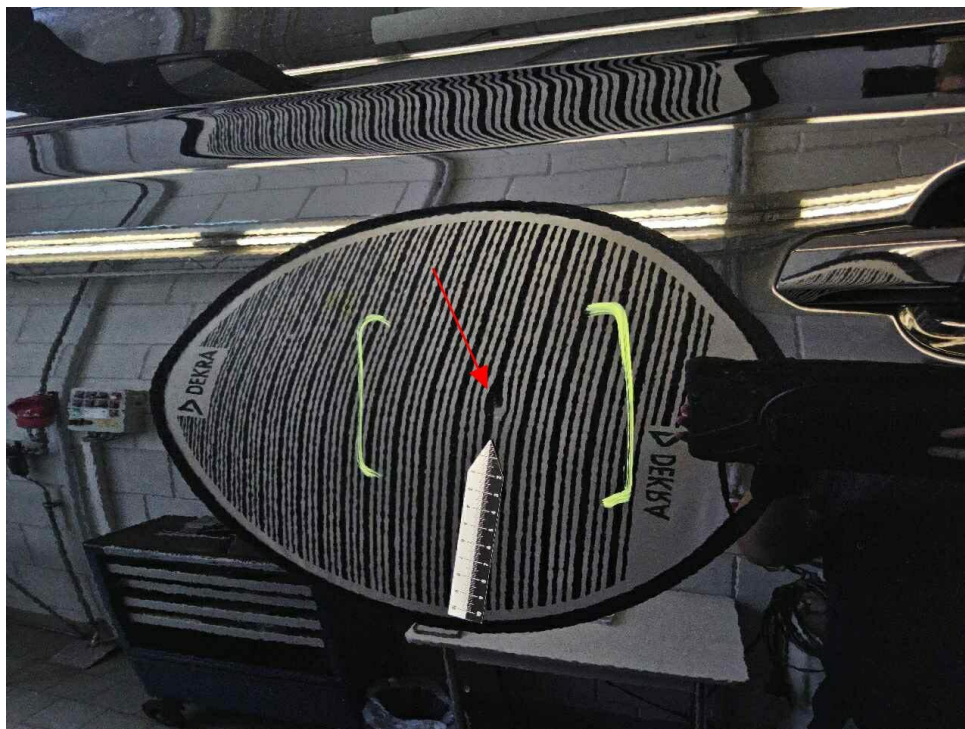

Bild 21 : Stoßfänger hinten zerkratzt

MOBILITY CONCEPT

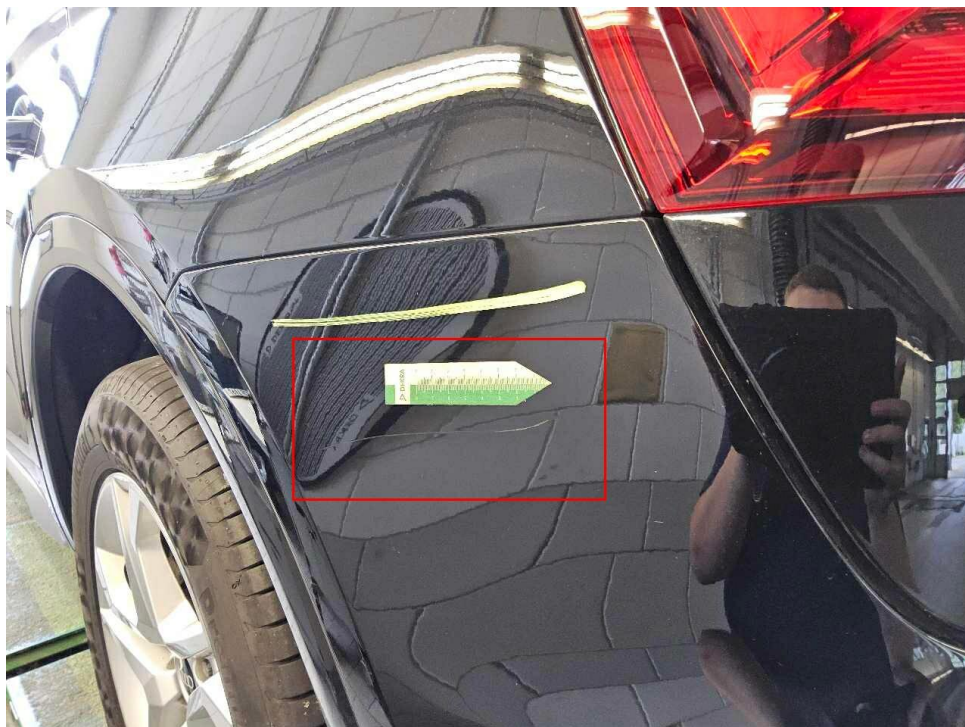
LVV Nr 345211
Hersteller Audi
Model Q5
Variante Advanced 2.0 40 TDI MHEV
Listenpreis 53.113,46
VIN WAUZZZFY7M2068916
Erstzulassungsdatum 1.5.2021
Kennzeichen E F1967

Schadensfälle der int. Belegnummer: 345211

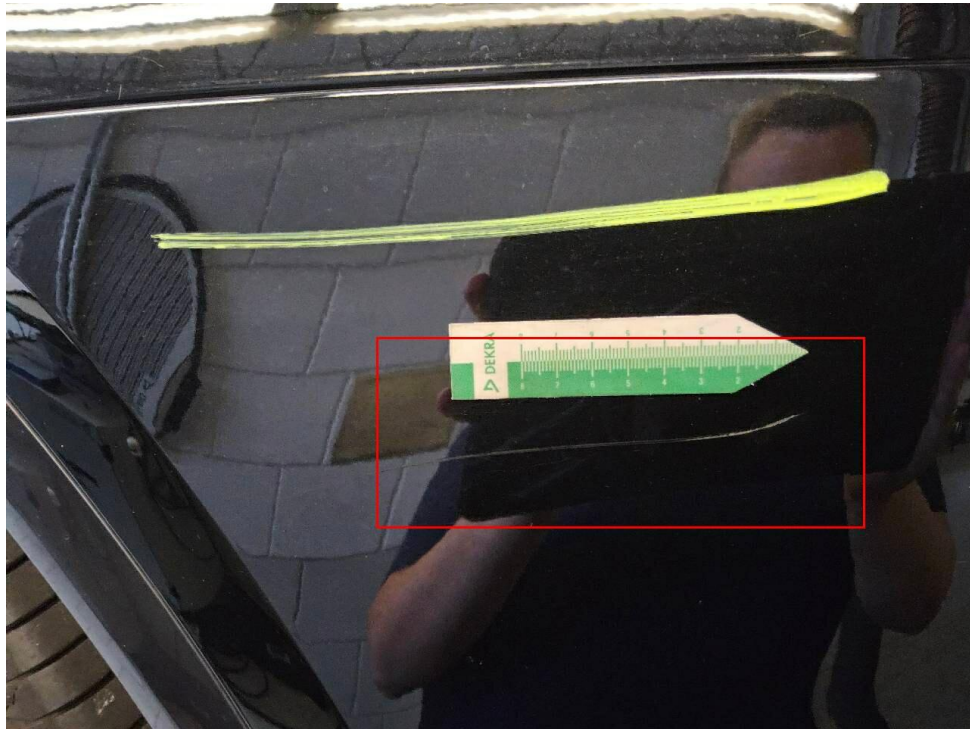
17.06.2026

Schadennummer	Unfalldatum	Beschädigung	Schadenhöhe in EUR
2021110374	27.10.2021	Stoßfänger hinten Stoßfänger hinten links	2.761,07

- Seite 1 von 1 -

Zustandsbericht / Minderwertgutachten

Vorgang

Auftraggeber
Besichtigung

Mobility Concept GmbH, Grünwalder Weg 34, 82041 Oberhaching
09.06.2026

Bemerkungen

Diese Dienstleistung wurde entsprechend den Vorgaben des Auftraggebers (Kriterien der fairen Fahrzeugbewertung) erstellt. Im Einzelfall können Abweichungen zum DEKRA Standard vorliegen.

Bei der Lackschichtdickenmessung wurden bei mindestens drei Messungen pro Bauteil Lackschichtdicken von 102 µm bis 384 µm festgestellt.

Es wurde eine optische Überprüfung auf Vorschäden und eine Lackschichtdickenmessung vorgenommen. Dabei wurden Nachlackierungen an folgenden Karosserieteilen festgestellt:

- Heckklappe

Ohne weitergehende Untersuchungen wurde nach dem Umfang der festgestellten Nachlackierungen und der Ausführungsqualität nach sachverständigem Ermessen *kein* merkantiler Minderwert angesetzt.

Die vorgefundenen Besichtigungsbedingungen waren ausreichend. Das Fahrzeug / Objekt wurde von oben und von unten besichtigt. Bei der Besichtigung konnte keine Fahrprobe durchgeführt werden. Folglich sind Mängel bzw. Schäden, die nur bei einer Fahrprobe feststellbar sind, nicht berücksichtigt. Im Rahmen der Fahrzeug / Objektbesichtigung wurde ein Probelauf des Motors durchgeführt. Der Fehlerspeicher war zum Besichtigungszeitpunkt nicht ausgelesen. Abgasrelevante Baugruppen wurden messtechnisch nicht überprüft. Folglich wurden Mängel, die nur bei einer Abgasuntersuchung feststellbar sind, nicht berücksichtigt. Im Rahmen der Besichtigung (Sichtprüfung) konnte keine Überprüfung der Batterien bzw. Akkumulatoren zum Elektro-/Hybridantrieb durchgeführt werden. Somit kann auch keine Aussage zur Resthaltbarkeitsdauer dieser Bauteile getroffen werden. Eine Aussage zu evtl. in Kürze anfallenden Instandsetzungskosten ist daher nicht möglich!

Für die Bearbeitung des Vorganges standen folgende Unterlagen zur Verfügung: - Fz-Schein/Zul.Beschein. Teil I Prüfposition/en: Schadenerweiterung nach Diagnose nicht auszuschließen.

2 Hauptschlüssel, 0 Nebenschlüssel vorgelegt.

Fahrzeugdaten

Erstzulassung Typ / Verkaufsbez.	06.05.2021 Q5 40 TDI quattro S tronic advanced	Hersteller Aufbauart	AUDI Geländewagen
Türen	5	Sitzplätze	5
Fahrzeug-Ident.-Nr.	WAUZZZF7M2068916	HSN / TSN	0588 / BQW
Schlüssel-Nr.	10114517	Km-Stand abgelesen	75914
Nächste HU §29 StVZO	04 / 2026	Energiequelle / Kraftstoff	Hybr.Diesel/E
Zylinderanzahl	/	Leistung (kW)	150
Hubraum (ccm)	1968	Schadstoffklasse:	EURO6;WLTP;AP;PI/CI; M, N1 I
Farbe (Hersteller)	Mythossschwarz Metallic (Y9T)	Felgen	Leichtmetall

Es wird unterstellt, dass die Gesamtlauflistung dem abgelesenen Km-Stand entspricht.

Räder / Reifen

Achse	Reifenbezeichnung	Hersteller/Typ	Art	Profiltiefe
1 links	235 / 60 R 18 103 V	Continental / PremiumContact 6 FR	S /O	5 mm
rechts	235 / 60 R 18 103 V	Continental / PremiumContact 6 FR	S /O	5 mm
2 links	235 / 60 R 18 103 V	Continental / PremiumContact 6 FR	S /O	6 mm
rechts	235 / 60 R 18 103 V	Continental / PremiumContact 6 FR	S /O	6 mm
Pannenset	Füllflasche haltbar bis 28.02.2026			

S/ Sommer; /O Original; /F Runflat;

zusätzlicher Reifensatz

Reifenbezeichnung	Hersteller/Typ	Art	Profiltiefe
235 / 60 R 18 107 H	Dunlop / Winter Sport 5 SUV	W /O	6 mm
235 / 60 R 18 107 H	Dunlop / Winter Sport 5 SUV	W /O	6 mm
235 / 60 R 18 107 H	Dunlop / Winter Sport 5 SUV	W /O	6 mm
235 / 60 R 18 107 H	Dunlop / Winter Sport 5 SUV	W /O	6 mm

W/ Winter; /O Original; /F Runflat;

Felgen: Leichtmetall

Serienausstattung

Serie: AdBlue-Tank (12 Liter), Airbag für Fahrer und Beifahrer, Airbag: Seitenairbags vorn und Kopfairbagsystem, Akzentflächen schwarz matt, Allradantrieb "quattro" mit ultra-Technologie, Anti-Blockier-System (ABS), Antriebs-Schlupf-Regelung (ASR), Audi connect Notruf & Service mit Audi connect Remote & Control, Audi drive select, Audi pre sense city, Außenspiegel elektrisch einstell- und beheizbar, Außenspiegelgehäuse in Wagenfarbe, Bergabfahrassistent, Dachhimmel in Stoff, Dachkantenspoiler, Dachreling schwarz mit Dachträgererkennung, Dekoreinlagen Micrometallic silber, Dieselpartikelfilter (DPF), Drehzahlmesser, Einparkhilfe hinten, Einstiegsleisten mit Aluminiumeinleger vorn, Elektromechanische Parkbremse, Elektronische Differentialsperre (EDS), Elektronische Stabilisierungskontrolle (ESC), Fahrer-Informations-System, Fahrwerk: Serienfahrwerk, Fensterheber elektrisch vorn und hinten, Frontscheibe in Akustikverglasung, Funkschlüssel (ohne Safe-Lock), Fußmatten vorn und hinten, Gepäckraumklappe, elektrisch öffnend und schließend, Geschwindigkeitsregelanlage inkl. Geschwindigkeitsbegrenzer, Getriebe: S tronic 7-Gang, Heckscheibe beheizbar, Heckscheibenwischer, Innenbeleuchtung, Innenspiegel abblendbar, Kindersicherung manuell, Kindersitzbefestigung ISOFIX und Top Tether für die äußeren Fondsitze, Klimaautomatik, Kofferraumbodenmatte, Kopfstützen (3) hinten, Kopfstützen vorne, LED-Heckleuchten, LED-Scheinwerfer, Lackierung: Uni, Ladekantenschutz in Edelstahl, Lenkrad: Lederlenkrad im 3-Speichen-Design mit Multifunktion, Licht-/Regensensor, Mild-Hybrid, Mittelarmlehne vorn, Modellbezeichnung gemäß neuer Leistungskennzeichnung, NichtraucherAusführung, Rad: Bordwerkzeug (ohne Wagenheber), Rad: Leichtmetallräder, 18" 5-Doppelspeichen-Dynamik, Rad: Reifendruck-Kontrollanzeige, Rad: Reifenreparaturset, Radio: MMI Radio plus, Radiozubehör: Datenmodul Europa, Servolenkung, elektromechanisch, Sicherheitsgurte, Sitzbezüge in Stoff Synonym, Sitze: Normalsitze vorn, Sitze: Rücksitzlehne, geteilt umklappbar, Sitze: Vordersitze manuell einstellbar, Sonnenblende auf Fahrer- und Beifahrerseite, Start-Stop-System, Telefon: Bluetooth-Schnittstelle, Trennnetz, Verbandmaterial mit Warndreieck, Verglasung: Klarglas, Wegfahrsperr elektronisch, Wärmeschutzverglasung, Zierleisten schwarz

Sonderausstattung

Code	Bezeichnung
9S9	Audi virtual cockpit plus
6XL	Außenspiegel elekt. einstell-, beheiz- und anklappbar, beidseitig aut. abblendend mit Memory-Funktion
6NQ	Dachhimmel in Stoff schwarz
5MD	Dekoreinlagen Aluminium Satellit silber
PG2	Diebstahlwarnanlage
7X2	Einparkhilfe plus

VT4	Einstiegsleisten mit Aluminiumeinleger vorn, beleuchtet
8G1	Fernlichtassistent
UH2	Halteassistent
4L6	Innenspiegel, automatisch abblendbar, rahmenlos
7HB	Interieurelemente in Kunstleder
QR9	Kamerabasierte Verkehrszeichenerkennung
9AQ	Komfortklimaautomatik 3-Zonen
6E3	Komfortmittelarmlehne vorn
5ZC	Kopfstützen: variable Kopfstützen für Vordersitze
PTT	Kraftstoffbehälter 70 Liter mit zusätzlichem 24-l-AdBlue-Tank Lackierung: Metallic
1XW	Lenkrad: Lederlenkrad im 3-Speichen-Design mit Multifunktion plus
7UG	Navigation: MMI Navigation plus mit MMI touch
QE1	Paket Ablage- und Gepäckraumpaket
QQ2	Paket Ambiente-Lichtpaket plus
PCM	Paket Assistenz-Paket Stadt
PCN	Paket Assistenzpaket Tour
W1E	Paket Business
WK8	Paket Interieur design selection
9VD	Radiozubehör: Audi sound system
KA2	Rückfahrkamera
N1P	Sitzbezüge in Leder/Kunstleder mono.pur 550-Kombination mit Kontrastnaht
7P1	Sitze: Lendenwirbelstütze für die Vordersitze, elektrisch (4-Wege)
3NS	Sitze: Rücksitzbank plus
PV3	Sitze: Vordersitze elektrisch einstellbar mit Memory-Funktion für d. Fahrersitz und d. Außenspiegel
4A3	Sitzheizung vorn
5XF	Sonnenblende auf Fahrer- und Beifahrerseite, ausziehbar
3Y4	Sonnenschutzrollo, manuell
9ZE	Telefon: Audi Phone Box
IU1	Telefon: Audi smartphone interface

Allgemeinzustand und Wartung

Wartungsnachweis:	digital
letzte Wartung:	am 27.05.2025 bei Kilometerstand 60.582
bis Wartung verbleiben:	4.600 km (zum Besichtigungszeitpunkt)

Nicht akzeptierter Zustand / Ausstehende Reparaturen

Bezeichnung des Schadens / Rep.-Weg

1. T- Hauptuntersuchung überfällig, erneuern (Bild 14)
2. T- Reifenfüllmittel abgelaufen, erneuern
3. Beklebungen entfernen, prüfen und Befund festlegen, Schadenerweiterung möglich (Bild 17)
4. Tür vorne links eingedellt, drücken (Bild 18, 19)
5. Stoßfänger hinten zerkratzt, lackieren mit Lackaufbau (Bild 20, 21)

Akzeptierter Zustand / Gebrauchsspuren

Folgende Schäden sind in Anbetracht des Alters, der Laufleistung und dem Einsatzzweck als Gebrauchsspur einzustufen.

Bezeichnung des Schadens

Fahrsitz Druckstellen,
Kotflügel links zerkratzt,
Stoßfänger hinten Unterteil eingedellt,
Diverse Oberflächenkratzer,

Fehlende Teile

1. Dämmmatte Motorhaube fehlt