

» Übersicht

Auftrags-Nr: 1002248057
Besichtigt am: 30.12.2025 12:55
Berichts-Nr: 9755847
FIN: VSSZZZKM2RR034854



Fahrzeugansicht - diagonal
vorne links



Fahrzeugansicht - diagonal
hinten rechts



Innenraum - Cockpit mit
Laufleistung

» Fahrzeugdaten

Fahrzeugkategorie:	Personenkraftwagen
Fahrzeugart:	SUV
Hersteller:	Cupra
Modell:	Formentor
HSN / TSN:	7593 / ARB
Erstzulassungsdatum:	12.12.2023
Laufleistung:	17.845 km
Nachweis Kilometerstand:	Abgelesen
Farbe:	"Nevada" Weiss
Farbe Dach:	"Nevada" Weiss
Antriebsart:	Frontantrieb
Motorisierung/Kraftstoff:	Hybrid Benzin
Hubraum:	1.400 ccm
Leistung:	110 kW (150 PS)
Fahrzeuglänge:	
Fahrzeughöhe:	
Fahrzeugbreite:	
Zulässiges Gesamtgewicht:	
Radstand:	
Anzahl Achsen:	2
Zylinder:	4
Schadstoffklasse:	Euro 6
Anzahl Türen:	4
Anzahl Sitze:	5
Getriebe:	Automatik 6-Gang
Polsterart:	Teilleder
Interieurfarbe:	Titanschwarz - Palomino-Braun
Anzahl vorhandene Schlüssel:	2

» Dokumente & Wartung

Nächste HU:	12.2026
Zulassungsbescheinigung (ZBT1 Original) vorhanden:	Ja
Zulassungsbescheinigung entgegengenommen:	Ja
Kennzeichen entgegengenommen:	Keine
Wartungsheft:	Digital
Wartungsnachweis:	Vollständig
Datum der letzten Wartung:	12.11.2025
Km-Stand bei letzter Wartung:	16.659 km
Restlauf bis Service:	316 Tag(e)

» Fahrzeugausstattung

12"-Navigationssystem "+"	Differenzialsperre (XDS) Dynamische Traktions Hilfe
19"-Leichtmetallräder "Exclusive" 38/3, bearbeitet, in "Sport"-Schwarz matt	Digitaler Radioempfang
2 Leseleuchten vorn,2 hinten	Dreip.Automatikgurte hinten außen mit ECE-Label
230V Wechselrichter und Steckdose für Europa	Dreip.Automatikgurte vo.m.Gurtstraffer ohne Höheneinstellung
4 Zyl.Ottomotor 1,4L Aggr. 04E.C	Dreipunkt-Automatikgurt für mittleren Fondsitze
4-Zyl.-Benzinmotor 1,4 l/110 kW Hybrid TSI, Systemleistung 150 kW Grundmotor: TH8/T9D, eHybrid	Dynamiklenkung
6-Gang-Automatikgetriebe A6	Einbau Differenzierung für Getriebe"DQ400" -- Fahrzeugteile -
Abgasendrohr hinten (Standard)	-
Abgaskonzept, EU6 AP	Einparkhilfe (Servolenkung)
Abwicklung Serie	Einstiegleisten in den Türausschnitten (beleuchtet)
Airbag FS und BFS, Knieairbag auf FS undBFS, mit BFS-Deaktivierung	Einton-Signalhorn
Aktivkohlebehälter (EVAP)	Elektrisch einstellbare Motorsport- Schalensitze in Stoff, Schwarz mit Memory-Funktion (inklusive Winterpaket)
Ambientelicht Ausführung 2	Embleme
Angehobener Ladeboden hinten	E-Motor (Hybrid) Systemleistung 150KW Aggr.0EC.A / 0EK.A
Antenne nur für FM Empfang, Diversity	Entriegelung Hintersitz mechanisch
Auspark- und Spurwechselassistent und Ausstiegswarner	Extern, USB Typ-C Datenbuchse(n) und Ladebuchse(n)
Außen-Sound, Soundbox ohne Deaktivierung(Ausführung 1)	Fahrprofilauswahl und konv. Dämpfer
Außenspiegel Fahrerseite konvex, Beifahrerseite konvex	Fahrzeuge ohne besonderen Produktaufwertungsmaßnahmen
Außenspiegel mit Memoryfunktion elektrisch anklapp-/einstellbar, separat beheizbar	Fahrzeugklassen-Differenzierung -5FF-
Außenspiegelgehäuse lackiert	Federbereich 05 nur Einbausteuerung keine Bedarfsprognose
Automatische Distanzregelung (mit follow to stop) und Speed-Limiter	Fensterheber mit Komfortschaltung und Abschaltsicherung, elektrisch
Batterie 380A (59Ah) EFB+	Fernlichtassistent
Batterie/Generator Kapazität Standard	Fertigungsablauf Standard
Bauteilesatz ohne länderspezifische Bauvorschrift	Feststellbremse
Betriebserlaubnis Nachtrag	Formteilhimmel ungeteilt
Bordliteratur in Deutsch	FPK-Medium
Bordwerkzeug	Front Assist mit Warnen und Bremsen auf Fahrzeuge, Fußgänger und Radfahrer
BRS für Fahrzeuge mit E-Antrieb (ESC und eBKV)	Frontantrieb
Chrom-Paket	Fußhebelwerk "Standard"
Climatronic (3-Zonen) mit Klimabedienteil hinten	Gepäckraumauskleidung mit Staufächern
CUPRA CONNECT gen3 - Medien & Internet	Gepäckraumklappe mit sensorgesteuerter Öffnung und Schließung
CUPRA CONNECT gen3 - Sicherheit & Service, Remote-Zugriff und Online-Infotainment	Gepäcktaschen an Rückenlehnen
Dachreling, schwarz	Gewichtsbereich 10 nur Einbausteuerung keine Bedarfsprognose
Dämpfung hinten,Basis 1	Gurtkontrolle, E-Kontakt vorn und hinten, optisch und akustisch
Dämpfung vorn	Heckscheiben-Wisch-Waschanlage mit Intervallschaltung
Datenträger für EU, integriert	Heckspoiler
DC/DC Wandler 3,0 KW	Hybrid-Antriebssystem PHEV
Dekor-Einlagen	Instrumenteneinsatz, Anzeige in KM/H
Dekor-Einlagen für Konsole	Kabel für Wechselstrom-Ladestation (16 A) (Mode 3)
	Kältemittel R1234yf

Kein Sonderfahrzeug, Standard-Ausführung	Ohne besondere Karosseriemaßnahmen
Keine Aktionsausführung	Ohne Car2X
Kennzeichenträger vorn (groß)	Ohne Dacheinsatz (Voll Dach)
Kindersitzverankerung für Kindersitzsystem I-Size, 2 x top tether und Kindersitzverankerung vorn BF-Seite	Ohne Feuerlöscher
Klimakomfortscheibe	Ohne Fußmatten
Komfortöffnung Heckklappe (Virtuelles Pedal)	Ohne Head-Up Display
Komfort-Sportausstattung Formentor	Ohne Individualeinbau
Komforttelefonie mit LTE und Wireless charging	Ohne Lehnenentriegelung für Vordersitze
Kompensator Ausf. 1	Ohne Oberflächenschutz mit zusätzlichen Transportschutzmaßnahmen
Kopfstütze für Vordersitz	Ohne Schalthebelknopf/-Griff
Kopfstützen hinten (3 Stück)	Ohne Scheinwerferreinigungsanlage, ohne Waschwasser-Standanzeige
Kraftstoffsystem Otto-Einspritzer	Ohne Schriftzugsatz (ohne Typbezeichnung)
Ladekabel Mode 2 Typ2 / E+F (10A)	Ohne Sitzbelüftung/Massagesitze
Ladekabel Mode3 Typ2 3 16A	Ohne Sonderspezifikationen
Landesverkaufsprogramm Deutschland	Ohne Steckdose
Lautsprecher, vorn und hinten	Ohne Systeme für den Fahrzeugzugang
LED- Hauptscheinwerfer mit Linse	Ohne Tilgergewicht Lenkrad
Ledermultifunktionslenkrad, beheizbar mit Tiptronic	Ohne Trennwand
LED-Innenlicht-Paket: Handschuhfach, Fußraum, Ablage und Multicolor-Ambientebeleuchtung umlaufend	Ohne Überführungsausrüstung
LED-SBBR-Leuchte, Fahrtrichtungsanzeigeranimiert	Ohne Verbandmaterial, ohne Warndreieck
Leichtmetallräder 8J x 19	Ohne Vorbereitung für VTS (Vehicle-Tracing System)
Lendenwirbelstütze, elektr. einstellbar für linke Vordersitzlehne	Ohne Wärmespeicher/Zusatzheizung
Leuchtweitenregulierung, autom. dynamisch (reguliert sich im Fahrbetrieb)	Ohne zus. Geräuschkämpfungsmaßnahmen für Innenraum
Linkslenker	Ohne zus. Triebwerks-Unterschutz
Mapcare: Update des Kartenmaterials für Navigationssystem +, inkl. Kartenmaterial	Ohne Zusatz-/Standheizung
Mit Ausweichunterstützung mit Abbiegeassistent	Ohne zusätzliche Bereifung
Mit erweitertem Sicherheitssystem (PreCrash Basic und Front)	Online-Dienst, mit OCU, mit Head Unit Codierung, ohne WFS-Verbund
Mit Front und Rückfahrkamerasystem und zwei Seitenkameras	Optionsinfotainment (MIB3) (Ausführung2)
Mit Multifunktionskamera	Pan-European-eCall
Mit Projektionsleuchte (Spiegel)	Pannen-Set
Mit Verkehrszeichenerkennung	Parklenkassistent
Mittelarmlehne vorn	Radschrauben mit Diebstahlsicherung (nicht abschließbar)
Modul Boden hinten Ausführung 1	Radstand
MPV Formentor	Rechtsverkehr
Müdigkeitserkennung	Regionscode " ECE " für Radio
Navigationsgerät-High	Reifen 245/40 R19 94W Super- Rollwiderstandsoptimiert, Generation 2
Nebelscheinwerfer	Reifen ohne Festlegung der Reifenmarke
Nebelschlussleuchte	Reifendruckkontrolle
Nicht Heissland	Rücksitzbank ungeteilt, Lehne geteilt umlegbar mit Mittelarmlehne
Nichtraucherausführung	Safe & Driving XL (für Navigationssystem)
Ohne beheizbare Scheibenwaschdüsen	Scheiben seitlich in Wärmeschutzverglasung, ab B-Säule und hinten dunkel eingefärbt

Scheibenbremsen hinten
 Scheibenbremsen vorn
 Scheibenwischer-Intervallschaltung mit Licht/Regensensor
 Schlüsselloses Schließ- und Startsystem "Keyless Advanced"
 ohne Safesicherung
 Schublade unter dem rechten Vordersitz
 Schwarzer Fahrzeuginnenraum (Dachhimmel)
 Seitenairbag vorn und hinten, mit Kopfairbag und
 Interaktionsairbag vorn
 Seitenairbags hinten + Knieairbag vorn + Center-Airbag
 Serienkraftstoff-Erstbefüllung
 Serviceanzeige 15000 km oder 1 Jahr (fest)
 Sicherheitsinnenspiegel automatisch abblendbar
 Sitzbezüge in Stoff
 Sitzeinstellung, links elektrisch mit Memory, rechts mechan.
 höheneinstellbar
 Sitzheizung für Vordersitze getrennt regelbar
 Sonnenblenden mit Spiegel, beleuchtet, mit Airbag-Label auf
 Sonnenblende und B-Säule
 Spezielles Typschild für EG für M1-Pkw
 Sportsitze vorn
 Sprachsteuerung
 Spurhalteassistent plus Emergency Assistund Stauassistent
 Stabilisator hinten
 Stabilisator vorn
 Standardelektrik
 Standard-Klimazonen
 Start/Stopp-Anlage mit Rekuperation
 Stoßfänger Sport
 Tagesfahrlicht mit Assistenzfahrlicht u.Coming- u. Leaving-
 home Funktion automatisch
 Tür und Seitenverkleidung Teilleder
 Typrüfstand Deutschland
 Typzeichen und Firmenemblem
 Umgebungskamera
 UWB fähiges Land und Trägerfrequenz 433,92 bis 434,42Mhz
 Variante Grundausstattung
 Verbau der Startbatterie hinten, ohne zweite Batterie
 Vier-Lenkerachse
 Vorbereitung für Anhängervorrichtung
 Vorbereitung für Anhängervorrichtung
 Wartungsintervallverlängerung
 Wegfahrsperrung elektronisch
 Werksinterne Steuerung Selbstabholer
 Wireless RSE "App"
 Zierleisten schwarz

» Bereifung

MONTIERTE BEREIFUNG

Hersteller	Ort	Position	Typ	Felge	Dimension	Profiltiefe
Goodyear	Vorne	Links	Sommer	Aluminium	245/40 R 19 94 W	4,0 mm
Goodyear	Vorne	Rechts	Sommer	Aluminium	245/40 R 19 94 W	4,0 mm
Goodyear	Hinten	Links	Sommer	Aluminium	245/40 R 19 94 W	5,0 mm
Goodyear	Hinten	Rechts	Sommer	Aluminium	245/40 R 19 94 W	5,0 mm

Reifen zulässig: Ja

Reifen verkehrssicher: Ja

ERSATZ-/NOTRAD & ZUBEHÖR

Bordwerkzeug vorhanden: Ja

Tirefit vorhanden: Ja

Tirefit Ablaufdatum: 07.2027

Kompressor vorhanden: Ja

» Wertmindernde Faktoren

Nr	Bauteil	Schadensbeschreibung	Reparaturempfehlung
1	Alufelge glanzgedreht vorne rechts	Abweichend vom Auslieferungszustand/-umfang	Ersetzen Sicherheitsrelevanter Schaden
2	Reifen vorne rechts	Riss	Ersetzen
3	Rückenlehnschutz links	Abweichend vom Auslieferungszustand/-umfang	Ersetzen
4	Türgriff innen hinten rechts	Kratzer	Ersetzen
5	Zündschlüssel	Keine/schlechte Funktion	Ersetzen

» Gebrauchsspuren

Nr	Bauteil	Schadensbeschreibung	Reparaturempfehlung
1	Stoßfänger vorne	Steinschlag	Akzeptabel (Gebrauchsspur)
2	Heckklappenverkleidung	Verschmutzt	Akzeptabel (Gebrauchsspur)
3	Türverkleidung hinten links	Kratzer	Akzeptabel (Gebrauchsspur)
4	Windschutzscheibe	Steinschlag	Akzeptabel (Gebrauchsspur)

» Merkantile Wertminderung

Vorschäden bekannt:	Nein
Vorschäden feststellbar:	Nein
Nachlackierungen vorhanden:	Nein
Lackschichtdickenmessung durchgeführt:	Ja - ohne Auffälligkeiten/Abweichungen

ERGEBNISSE DER LACKSCHICHTDICKENMESSUNG

Die Messwerte lagen im üblichen Bereich.

Pro Bauteil wurden mindestens 3 Messungen durchgeführt.

» Hinweise zum Zustandsbericht

Angaben zum Auftrag und zum Bewertungsumfang:

Es wurde der Auftrag erteilt, einen Zustandsbericht über das beschriebene Fahrzeug zu erstellen.

Die Fahrzeugzustandsbewertung erfolgte auftragsgemäß auf Basis der vom Auftraggeber vorgegebenen Standards für Fahrzeugbewertungen. Die Feststellungen im Einzelfall trifft der Sachverständige aufgrund eigener Sachkunde und nach eigenem sachverständigen Ermessen.

Fahrzeug-Identifizierung:

VSSZZZKM2RR034854

FIN abgelesen und stimmt mit Unterlagen überein

Allgemeinzustand:

Gereinigt

Besichtigungsbedingungen:

Ausreichend, Nässe, Schnee/Eis, Eingeschränkt

Hebebühne/Hubmittel benutzt:

Ja

Motorenlauf durchgeführt:

Ja

Fahrprobe durchgeführt:

Nein

» Sonstige Bemerkungen

Vorliegendes Exemplar wurde auf elektronischem Wege erzeugt. Es ist ohne Originalunterschrift gültig.

» Ansichtsfotos



Fahrzeugansicht - diagonal vorne links



Fahrzeugansicht - diagonal vorne rechts



Fahrzeugansicht - diagonal hinten links



Fahrzeugansicht - diagonal hinten rechts



Innenraum - Cockpit mit Laufleistung



Equipment - Bordwerkzeug



Seitenansicht - Schweller links



Seitenansicht - Schweller rechts



Fahrzeug - Typenschild/Fahrgestellnummer



Räder - Rad montiert vorne links



Räder - Rad montiert vorne rechts



Räder - Rad montiert hinten links



Räder - Rad montiert hinten rechts



Innenraum - Mittelkonsole



Fahrzeug - Motorraum offen



Equipment - Boardmappe/ Securitybag



Innenraum - Kofferraum

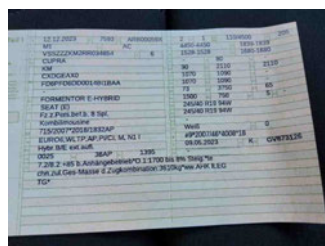

Fahrzeug - abgegebene ZB1



Zubehör - Sonderausstattung

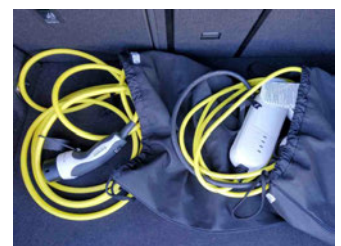

Equipment - Ladeequipment

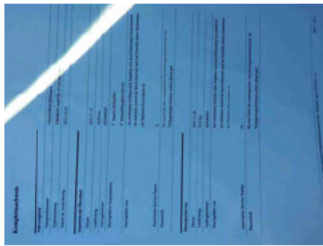

Fahrzeug - Serviceunterlagen /
Wartungsnachweis



Innenraum - vorne



Innenraum - hinten



Räder - Haltbarkeitsdatum
Tirefit



Unterbodenscan



Innenraum -
Navigationsgerät/Radio



Batteriezertifikat

» Beschädigungsfotos

WERTMINDERNDE FAKTOREN

1 - Alufelge glanzgedreht vorne rechts - Abweichend vom Auslieferungszustand/-umfang - Ersetzen
 Sicherheitsrelevanter Schaden

Kommentar

Alufelgen wurde abgedreht abgeschliffen (nicht statthafte Reparatur)

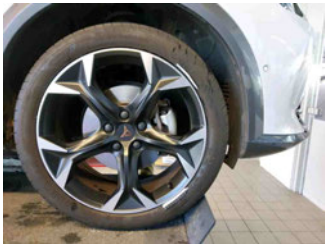

2 - Reifen vorne rechts - Riss - Ersetzen

Kommentar

Seitenwand beschädigt geklebt (nicht fachgerechte Reparatur)

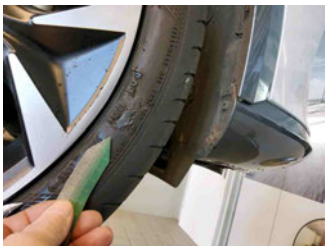

3 - Rückenlehnenstutz links - Abweichend vom Auslieferungszustand/-umfang - Ersetzen

Kommentar

Lehnenverriegelung, beschädigt



4 - Türgriff innen hinten rechts - Kratzer - Ersetzen

Kommentar

verkratzt Materialabtrag, übermäßiger Verschleiß



5 - Zündschlüssel - Keine/schlechte Funktion - Ersetzen

Kommentar

Schlüsselbatterie, leer



GEBRAUCHSSPUREN

1 - Stoßfänger vorne - Steinschlag - Akzeptabel (Gebrauchsspur)

Kommentar

nutzungsbedingte Steinschläge

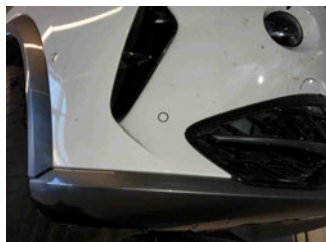

2 - Heckklappenverkleidung - Verschmutzt - Akzeptabel (Gebrauchsspur)

Kommentar

nutzungsbedingte Kratzer



3 - Türverkleidung hinten links - Kratzer - Akzeptabel (Gebrauchsspur)

Kommentar

oberflächliche Kratzer (Aufbereitung)

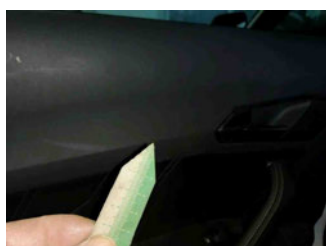
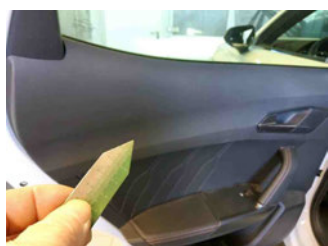

4 - Windschutzscheibe - Steinschlag - Akzeptabel (Gebrauchsspur)

Kommentar

nutzungsbedingte oberflächliche Absplitterungen

