

INFORME CONTROL VEHÍCULO



04 de mayo de 2026

Nº Expediente: 3426371353

Nº Revision: WTWS_619484

Página: 1 de 1

DATOS DEL VEHÍCULO

MATRÍCULA:	6180-MFK	Nº CHASIS:	U5YH4F19APL141352
KILÓMETROS:	96259	MARCA:	KIA
F. PERITACIÓN:	30/04/2026	MODELO:	XCEED 1.6 MHEV IMT DRIVE 100KW (136C
Seguro:	SI		

DATOS DE LA INSTALACIÓN

INSTALACIÓN:	CAMPA CEVA MEJORADA PROFESIONAL	FECHA DE ENTRADA:	27/04/2026
DIRECCIÓN:	Antigua carretera de san Fernando, km	PERSONA CONTACTO:	WTWS_3337
LOCALIDAD:	MEJORADA DEL CAMPO	TELEFONO/E-MAIL:	-

VERIFICACIÓN DE ELEMENTOS

Nº LLAVES:	2	KIT ANTIPINCHAZOS:	SI	RUEDA REPUESTO:	NO
LIBRO MANTENIMIENTO:	NO	Navegador GPS:	NO TIENE		
Neumático RunFlat:	NO	Vehículo eléctrico híbrido:	NO	Falta Cable carga Rápida:	NO
Falta Cable 220/230:	NO	Neumático Invierno:	NO		

PERSONALIZACIÓN DEL VEHÍCULO

- VEHÍCULO SIN PERSONALIZACIÓN

RESUMEN DE LA VALORACIÓN PERICIAL

Concepto	Importe
Daños Generales	767,93 €
Daños Interiores	0 €
Total Valoración	767,93 €

VALORACIÓN ELEMENTOS DE INTERIOR

Referencia	Código	Descripción	Unidades	Precio Unidad	Descuento	Importe Total
------------	--------	-------------	----------	---------------	-----------	---------------

No existen elementos de interior en la valoración de daños

OBSERVACIONES

1- Verificar sensores de colision delanteros. Se realiza diagnosis adjunta sin códigos de error.

Nº Valoración	CMA_619484	Marca - Modelo	KIA CEED (H) 5P/SW/PRO/XCEED (20-)		
Fecha Alta	04/05/2026 8:26:53	CUM	KI00206	Origen	VinQuery
F.Cálculo/Modif.	04/05/2026 8:36:23	Matrícula	6180-MFK		
Código Usuario	CLAIMS MANAGEMENT ADMINISTRATOR, S.L. - USUCAMPA - GTESTIMATE	VIN	U5YH4F19APL141352		

Atributos de la Valoración

Estado	Abierta	Referencia	WTWS_619484
--------	---------	------------	-------------

Atributos vehículo

Código color de fabricante	WD
Kilómetros	96.259

Equipamiento

VIN Query

ANTIPOLUCION SISTEMA SCR (ADBLUE) - 286CA1	CLIMATIZACIÓN FREON R1234YF - 9768A2
CLIMATIZACIÓN CALEFACCION ADICIONAL ELEC - 9713A2/971DA1	CLIMATIZACIÓN CLIMATIZADOR - 9763A3
VOLANTE Y MANDOS EMPUÑADURA FRENO MANO CUERO - 5972A2	VOLANTE Y MANDOS VOLANTE DE CUERO - 5611B3
INSTRUMENTACION PUERTAS ELEV ELEC DL SECUENCIALES - 824BA6	INSTRUMENTACION PUERTAS MANILLAS INTERIORES CROMADAS - 8262A2
ADAS SISTEMA DETECCION PEATONES - 561BA1	AUDIO/MULTIMEDIA CONEXION USB/1 AUX - 961PA1
AUDIO/MULTIMEDIA SISTEMA SONIDO CON TWEETER - 963OA1	INSTRUMENTACION CONSOLA CUADRO INSTRUMENTOS TFT - 9401D5
ADAS CAMARA VISION DL - 956GA1	ADAS CAMARA VISION TR - 9652A1/956MA1
INSTRUMENTACION CONSOLA CUADRO INSTR CUENTA KM - 94M0A1	AUDIO/MULTIMEDIA AUTORRADIO MP3 (DAB) - 961NPR
ACCESORIOS RED PORTAOBJETOS MALETERO - 8579A1	ACCESORIOS ALARMA - 819AA1
ADAS ASISTENTE MODO CONDUCCION - 965TA1	RETROVISORES COLOR CARROCERIA (IMPRIMADO) - 8765A2
RETROVISORES EXT ELECTRICO/TERMICO - 8762C4/8763C7	LUCES PILOTO TR C/LEDS - 9241A3
LUCES LUZ DIURNA LED - 9213B4/9213A4	LUCES FAROS LEDS - 9236B1
LUCES FAROS LEDS C/LUZ DE GIRO - 921QB2	LUCES SISTEMA LUCES LARGAS INTELIGENTES - 958AA1
LUCES FAROS ANTINEBLA - 9221H2	EMBELLECEDORES SPOILER EN ESTRIBOS - 8772B1
CRISTALES PARABRISAS C/SISTEMA ANTIHIELO - 972MA1	CRISTALES PARABRISAS C/VENTANA BASTIDOR - 864EA1
CRISTALES PARABRISAS TINTADO CON BANDA SOMBRA - 8611B1	ADAS SISTEMA APARCAMIENTO ASISTIDO TRASERO - 959RA2
ACCESORIOS MOLDURA ESTRIBO COLOR (IMPRIM) - 8772B1	ACCESORIOS BOCINA DOBLE - 9661B2
POSICION DEL VOLANTE VEHICULO CON VOLANTE A LA IZQUIERDA - L	TODO TERRENO XCEED - 5DR
FECHA FABRICACIÓN 17/01/2023	TECHO BARRAS PORTAEQUIPAJES - 8672A1
MANUAL 6 VELOCIDADES - M6CF3-1	VERSION NUEVA GAMA - 0099A1
TRANSMISION EMBRAGUE ACCIONAMIENTO ELECTRICO - 4141A2	NEUMATICOS KIT INFLADO NEUMATICOS - 5297D1
LLANTAS ALE 6.5JX16" - 5291MC	FRENOS SISTEMA FRENOS 16" - 5811A5
TURBO-DIESEL 1598CC 100KW (136) - D4FE	REFRIGERACION ELECTROVENTILADOR S/ESCOBILLAS - 2536A3
EQUIPO ELECTRICO SISTEMA AYUDA HIBRIDO - 009EA1	EQUIPO ELECTRICO BATERIA 68 AH - 3711A9
ANTIPOLUCION SISTEMA EOBD - 2845A7	ANTIPOLUCION NORMA EU6D - 2841A1

Automático

INTERVALOS SERVICIO INSPECCION KILOMETROS	ESPAÑA ESPAÑA - C17
---	---------------------

Piezas

Código	Descripción	Uds.	Precio(€)	I/D	I/D%	Total(€)
86650J7PA0	Spoiler paragolpes tr	1,00	395,38			395,38

Mano de obra

Código	Descripción	Uds.	Precio(€)	I/D	I/D%	Total(€)
T1 86612R0A	Sustituir Spoiler paragolpes tr	1,20 h	25,00			30,00
I 86520R0A	Desmontar y montar Paragolpes tr					
I 86612R0A	Desarmar/Despiezar Spoiler paragolpes tr					

Nº Valoración	CMA_619484	Marca - Modelo	KIA CEED (H) 5P/SW/PRO/XCEED (20-)		
Fecha Alta	04/05/2026 8:26:53	CUM	KI00206	Origen	VinQuery
F.Cálculo/Modif.	04/05/2026 8:36:23	Matrícula	6180-MFK		
Código Usuario	CLAIMS MANAGEMENT ADMINISTRATOR, S.L. - USUCAMPA - GTESTIMATE	VIN	U5YH4F19APL141352		

Mano de obra

	Código	Descripción	Uds.	Precio(€)	I/D	I/D%	Total(€)
I	86665R00	Desmontar y montar Spoiler paragolpes tr					
NI	27310RQ0	Test diagnosis					
T2	GtT6101L	Reparar Faro iz	0,20 h	25,00			5,00
T2	GtT69090	Reparar Paragolpes dl (zona inf)	0,20 h	25,00			5,00
T2	GtT69200	Reparar Spoiler paragolpes dl	0,10 h	25,00			2,50
T2	GtT7101R	Reparar Aleta dl dr	0,10 h	25,00			2,50
T2	GtT7801R	Reparar Puerta tr dr	0,20 h	25,00			5,00
T2	GtT81050	Reparar Paragolpes tr	0,20 h	25,00			5,00
T2	GtT8626R	Reparar Moldura contorno aleta tr dr	0,20 h	25,00			5,00
T2	GtT8627R	Reparar Moldura contorno aleta dl dr	0,10 h	25,00			2,50
T2	GtT9056R	Reparar Aleta tr dr c/estribo	0,10 h	25,00			2,50
T2	27310RQ0	Test diagnosis	0,20 h	25,00			5,00
+	86612R0A	Sustituir Spoiler paragolpes tr					
T2	GtT7516L	Pulir Carcasa retrovisor iz	0,10 h	25,00			2,50
T2	GtTlu1	Reparar impacto luna 1	0,00 h	0,00			46,50

Pintura

	Código	Descripción	Uds.	Precio(€)	I/D	I/D%	Total(€)
	CHAPA						
	GtP7101R	Aleta dl dr Reparación (S=0) (L=0)					
	GtP7801R	Puerta tr dr Reparación (S=0) (L=0)					
	GtP9056R	Aleta tr dr c/estribo Reparación (S=0) (L=0)					
	PLASTICO						
	GtP7565L	Manilla exterior puerta dl iz Reparación (S=0) (L=0) Color Carrocería Completo					
	GtP7565R	Manilla exterior puerta dl dr Reparación (S=0) (L=0) Color Carrocería Completo					
	GtP69090	Paragolpes dl (zona inf) Reparación (S=0) (L=0) Texturado Completo					
	GtP69080	Paragolpes dl (zona sup) Reparación (S=0) (L=0) Color Carrocería Completo					
	GtP69200	Spoiler paragolpes dl Reparación (S=0) (L=0) Color Carrocería Completo					
	GtP81050	Paragolpes tr Reparación (S=0) (L=0) Color Carrocería Completo					

Información adicional

Pieza	Motivo	Operaciones
Faro iz	Daños previos	Pulir
Moldura contorno aleta tr dr	Daños previos	Reparar, Pintar
Moldura contorno aleta dl dr	Daños previos	Reparar, Pintar

Nº Valoración	CMA_619484	Marca - Modelo	KIA CEED (H) 5P/SW/PRO/XCEED (20-)		
Fecha Alta	04/05/2026 8:26:53	CUM	KI00206	Origen	VinQuery
F.Cálculo/Modif.	04/05/2026 8:36:23	Matrícula	6180-MFK		
Código Usuario	CLAIMS MANAGEMENT ADMINISTRATOR, S.L. - USUCAMPA - GTESTIMATE	VIN	U5YH4F19APL141352		

Resumen





Piezas		Mano de obra		Pintura	
Fecha tarifa	16/02/2026	Total I/D MO	0,00 €	Total I/D MO Pintura	0,00 €
Total I/D Piezas	0,00 €	Subtotal Importe MO	46,50 €	Subtotal Importe MO	0,00 €
Subtotal	395,38 €	Subtotal Horas MO	72,50 €	Subtotal Horas MO	142,50 €
Pequeño Material (0,00%)	0,00 €	Total sin descuentos (2,90 h)	119,00 €	Subtotal M.O. (5,70 h)	142,50 €
Material anticorrosivo	0,00 €	Descuento sobre total MO (0,00%)	0,00 €	Descuento sobre MO (0,00%)	0,00 €
Material pintado de bajos	0,00 €	Total	119,00 €	Total mano de obra	142,50 €
Coste envío recambios	0,00 €			Total I/D Material Pintura	0,00 €
Total sin descuentos	395,38 €			Subtotal material	229,66 €
Dto. sobre total piezas (30,00%)	118,61 €			Dto. sobre material (0,00%)	0,00 €
Total	276,77 €			Total del material	229,66 €
				Total sin descuentos	372,16 €
				Descuento sobre total Pintura (0,00%)	0,00 €
				Total	372,16 €

Sistema de pintura: Centro Zaragoza
Tipo de pintura: Bicapa

Nº colores 1

Total					
Fijo franquicia	0,00 €	Total piezas	276,77 €	Dto. sobre el total (0,00%)	0,00 €
Porcentaje franquicia	0,00%	Total mano de obra	119,00 €	Total Tasas reciclado residuos	0,00 €
Val. max. franquicia	0,00 €	Total pintura	372,16 €	Base del impuesto	767,93 €
Val. min. franquicia	0,00 €	SubTotal	767,93 €	IVA (21%)	161,27 €
Total Franquicia	0,00 €	Total Varios	0,00 €	Total sin franquicia	929,20 €
				Total	929,20 €

Sistema de pintura Centro Zaragoza. Coste de materiales basado en los distintos precios comunicados por los fabricantes, estando sujeto a negociación y acuerdo particular.

NOTAS  Manual  No Actualizada  Sin Precio  Documentado por GT Motive  Pieza prepintada
 ± Aproximada I Incluida NI No Incluida C Condicionada por + Lanzada por - Solapada por

Reportaje Fotográfico

Nº Valoración	CMA_619484	Marca - Modelo	KIA CEED (H) 5P/SW/PRO/XCEED (20-)		
Fecha Alta	04/05/2026 8:26:53	CUM	KI00206	Origen	VinQuery
F.Cálculo/Modif.	04/05/2026 8:36:23	Matrícula	6180-MFK		
Código Usuario	CLAIMS MANAGEMENT ADMINISTRATOR, S.L. - USUCAMPA - GTESTIMATE	VIN	U5YH4F19APL141352		

Equipamiento

VIN Query

ANTIPOLUCION SISTEMA SCR (ADBLUE) - 286CA1
 CLIMATIZACIÓN CALEFACCION ADICIONAL ELEC - 9713A2/971DA1
 VOLANTE Y MANDOS EMPUÑADURA FRENO MANO CUERO - 5972A2
 INSTRUMENTACION PUERTAS ELEV ELEC DL SECUENCIALES - 824BA6
 ADAS SISTEMA DETECCION PEATONES - 561BA1
 AUDIO/MULTIMEDIA SISTEMA SONIDO CON TWEETER - 9630A1
 ADAS CAMARA VISION DL - 956GA1
 INSTRUMENTACION CONSOLA CUADRO INSTR CUENTA KM - 94M0A1
 ACCESORIOS RED PORTAOBJETOS MALETERO - 8579A1
 ADAS ASISTENTE MODO CONDUCCION - 965TA1
 RETROVISORES EXT ELECTRICO/TERMICO - 8762C4/8763C7
 LUCES LUZ DIURNA LED - 9213B4/9213A4
 LUCES FAROS LEDS C/LUZ DE GIRO - 921QB2
 LUCES FAROS ANTINEBLA - 9221H2
 CRISTALES PARABRISAS C/SISTEMA ANTIHIELO - 972MA1
 CRISTALES PARABRISAS TINTADO CON BANDA SOMBRA - 8611B1
 ACCESORIOS MOLDURA ESTRIBO COLOR (IMPRIM) - 8772B1
 POSICION DEL VOLANTE VEHICULO CON VOLANTE A LA IZQUIERDA - L
 FECHA FABRICACIÓN 17/01/2023
 MANUAL 6 VELOCIDADES - M6CF3-1
 TRANSMISION EMBRAGUE ACCIONAMIENTO ELECTRICO - 4141A2
 LLANTAS ALE 6.5JX16" - 5291MC
 TURBO-DIESEL 1598CC 100KW (136) - D4FE
 EQUIPO ELECTRICO SISTEMA AYUDA HIBRIDO - 009EA1
 ANTIPOLUCION SISTEMA EOBD - 2845A7

CLIMATIZACIÓN FREON R1234YF - 9768A2
 CLIMATIZACIÓN CLIMATIZADOR - 9763A3
 VOLANTE Y MANDOS VOLANTE DE CUERO - 5611B3
 INSTRUMENTACION PUERTAS MANILLAS INTERIORES CROMADAS - 8262A2
 AUDIO/MULTIMEDIA CONEXION USB/1 AUX - 961PA1
 INSTRUMENTACION CONSOLA CUADRO INSTRUMENTOS TFT - 9401D5
 ADAS CAMARA VISION TR - 9652A1/956MA1
 AUDIO/MULTIMEDIA AUTORRADIO MP3 (DAB) - 961NPR
 ACCESORIOS ALARMA - 819AA1
 RETROVISORES COLOR CARROCERIA (IMPRIMADO) - 8765A2
 LUCES PILOTO TR C/LEDS - 9241A3
 LUCES FAROS LEDS - 9236B1
 LUCES SISTEMA LUCES LARGAS INTELIGENTES - 958AA1
 EMBELLECEDORES SPOILER EN ESTRIBOS - 8772B1
 CRISTALES PARABRISAS C/VENTANA BASTIDOR - 864EA1
 ADAS SISTEMA APARCAMIENTO ASISTIDO TRASERO - 959RA2
 ACCESORIOS BOCINA DOBLE - 9661B2
 TODO TERRENO XCEED - 5DR
 TECHO BARRAS PORTAEQUIPAJES - 8672A1
 VERSION NUEVA GAMA - 0099A1
 NEUMATICOS KIT INFLADO NEUMATICOS - 5297D1
 FRENOS SISTEMA FRENOS 16" - 5811A5
 REFRIGERACION ELECTROVENTILADOR S/ESCOBILLAS - 2536A3
 EQUIPO ELECTRICO BATERIA 68 AH - 3711A9
 ANTIPOLUCION NORMA EU6D - 2841A1

Automático

INTERVALOS SERVICIO INSPECCION KILOMETROS

ESPAÑA ESPAÑA - C17

Reportaje Fotográfico

Nº Valoración	CMA_619484	Marca - Modelo	KIA CEED (H) 5P/SW/PRO/XCEED (20-)		
Fecha Alta	04/05/2026 8:26:53	CUM	KI00206	Origen	VinQuery
F.Cálculo/Modif.	04/05/2026 8:36:23	Matrícula	6180-MFK		
Código Usuario	CLAIMS MANAGEMENT ADMINISTRATOR, S.L. - USUCAMPA - GTESTIMATE	VIN	U5YH4F19APL141352		



20260430_143632.jpg



20260430_143836.jpg



20260430_143833.jpg



20260430_143706.jpg

Reportaje Fotográfico

Nº Valoración	CMA_619484	Marca - Modelo	KIA CEED (H) 5P/SW/PRO/XCEED (20-)		
Fecha Alta	04/05/2026 8:26:53	CUM	KI00206	Origen	VinQuery
F.Cálculo/Modif.	04/05/2026 8:36:23	Matrícula	6180-MFK		
Código Usuario	CLAIMS MANAGEMENT ADMINISTRATOR, S.L. - USUCAMPA - GTESTIMATE	VIN	U5YH4F19APL141352		



20260430_143648.jpg



20260430_143746.jpg



20260430_143637.jpg



20260430_143651.jpg

Reportaje Fotográfico

Nº Valoración	CMA_619484	Marca - Modelo	KIA CEED (H) 5P/SW/PRO/XCEED (20-)		
Fecha Alta	04/05/2026 8:26:53	CUM	KI00206	Origen	VinQuery
F.Cálculo/Modif.	04/05/2026 8:36:23	Matrícula	6180-MFK		
Código Usuario	CLAIMS MANAGEMENT ADMINISTRATOR, S.L. - USUCAMPA - GTESTIMATE	VIN	U5YH4F19APL141352		

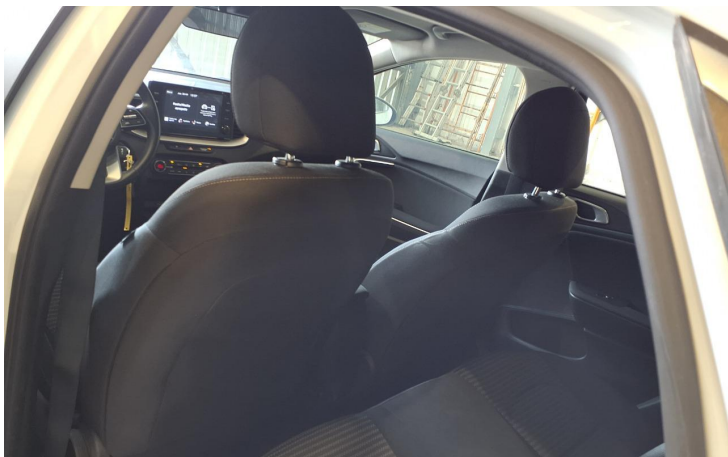

20260430_143715.jpg



20260430_143751.jpg



20260430_143738.jpg



20260430_143713.jpg

Reportaje Fotográfico

Nº Valoración	CMA_619484	Marca - Modelo	KIA CEED (H) 5P/SW/PRO/XCEED (20-)		
Fecha Alta	04/05/2026 8:26:53	CUM	KI00206	Origen	VinQuery
F.Cálculo/Modif.	04/05/2026 8:36:23	Matrícula	6180-MFK		
Código Usuario	CLAIMS MANAGEMENT ADMINISTRATOR, S.L. - USUCAMPA - GTESTIMATE	VIN	U5YH4F19APL141352		



20260430_143740.jpg

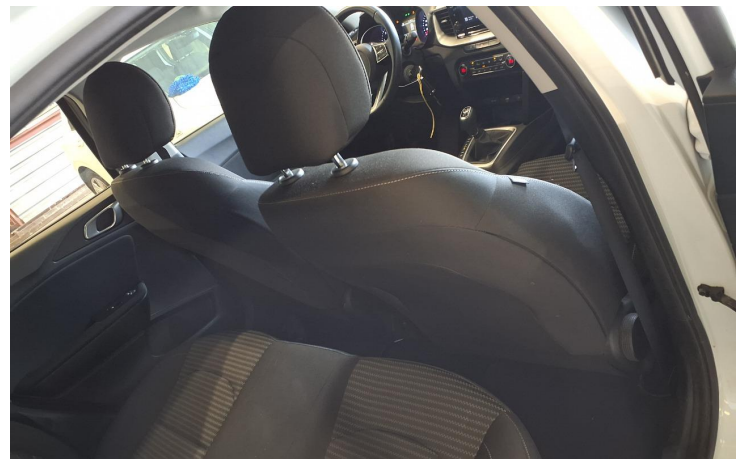

20260430_143639.jpg

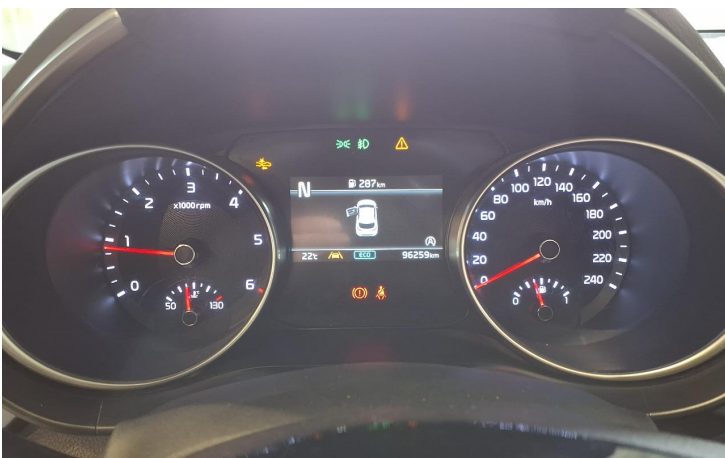

20260430_143749.jpg



20260430_143826.jpg

Reportaje Fotográfico

Nº Valoración	CMA_619484	Marca - Modelo	KIA CEED (H) 5P/SW/PRO/XCEED (20-)		
Fecha Alta	04/05/2026 8:26:53	CUM	KI00206	Origen	VinQuery
F.Cálculo/Modif.	04/05/2026 8:36:23	Matrícula	6180-MFK		
Código Usuario	CLAIMS MANAGEMENT ADMINISTRATOR, S.L. - USUCAMPA - GTESTIMATE	VIN	U5YH4F19APL141352		

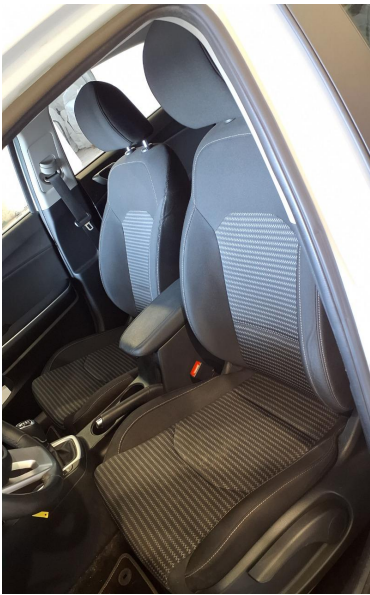

20260430_143743.jpg



20260430_143717.jpg

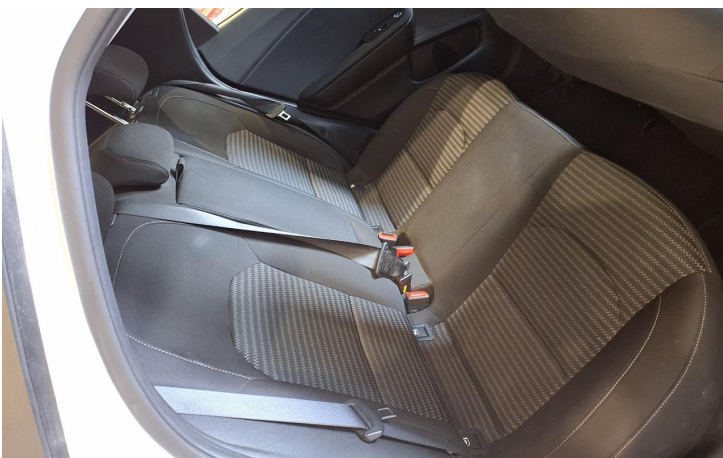

20260430_143641.jpg

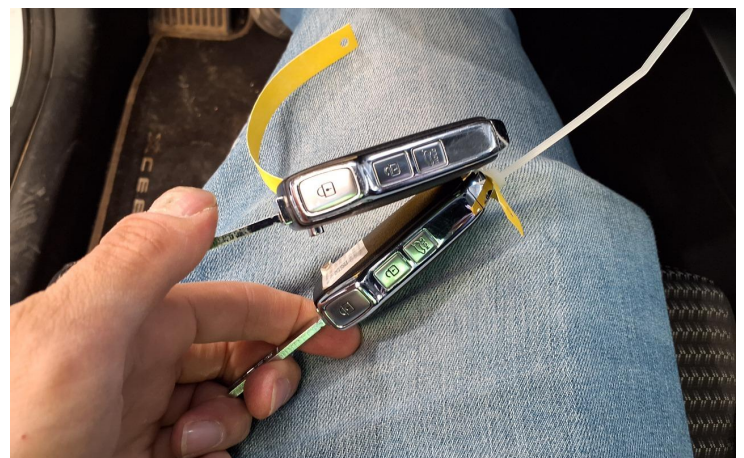

20260430_143814.jpg

Reportaje Fotográfico

Nº Valoración	CMA_619484	Marca - Modelo	KIA CEED (H) 5P/SW/PRO/XCEED (20-)		
Fecha Alta	04/05/2026 8:26:53	CUM	KI00206	Origen	VinQuery
F.Cálculo/Modif.	04/05/2026 8:36:23	Matrícula	6180-MFK		
Código Usuario	CLAIMS MANAGEMENT ADMINISTRATOR, S.L. - USUCAMPA - GTESTIMATE	VIN	U5YH4F19APL141352		



20260430_143702.jpg

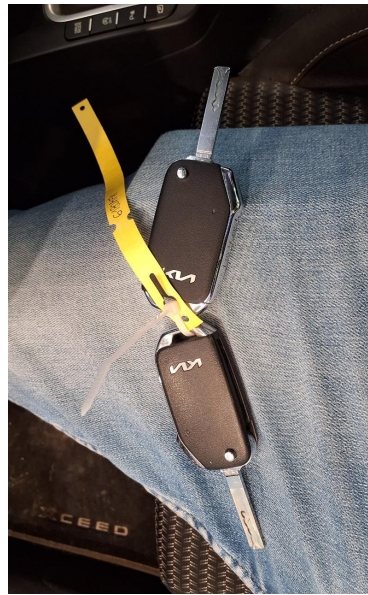

20260430_143804.jpg



20260430_143612.jpg



20260430_143605.jpg

Reportaje Fotográfico

Nº Valoración	CMA_619484	Marca - Modelo	KIA CEED (H) 5P/SW/PRO/XCEED (20-)		
Fecha Alta	04/05/2026 8:26:53	CUM	KI00206	Origen	VinQuery
F.Cálculo/Modif.	04/05/2026 8:36:23	Matrícula	6180-MFK		
Código Usuario	CLAIMS MANAGEMENT ADMINISTRATOR, S.L. - USUCAMPA - GTESTIMATE	VIN	U5YH4F19APL141352		



20260430_143621.jpg



20260430_143558.jpg



20260430_143540.jpg



20260430_143601.jpg

Reportaje Fotográfico

Nº Valoración	CMA_619484	Marca - Modelo	KIA CEED (H) 5P/SW/PRO/XCEED (20-)		
Fecha Alta	04/05/2026 8:26:53	CUM	KI00206	Origen	VinQuery
F.Cálculo/Modif.	04/05/2026 8:36:23	Matrícula	6180-MFK		
Código Usuario	CLAIMS MANAGEMENT ADMINISTRATOR, S.L. - USUCAMPA - GTESTIMATE	VIN	U5YH4F19APL141352		



20260430_143609.jpg



20260430_143626.jpg

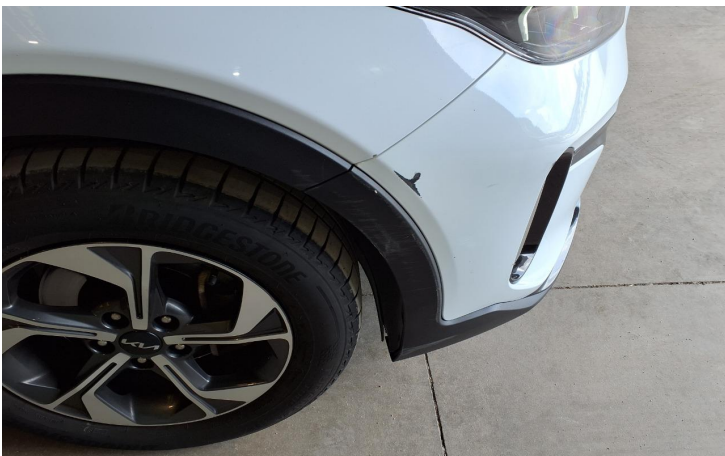

20260430_143616.jpg



20260430_143535.jpg

Reportaje Fotográfico

Nº Valoración	CMA_619484	Marca - Modelo	KIA CEED (H) 5P/SW/PRO/XCEED (20-)		
Fecha Alta	04/05/2026 8:26:53	CUM	KI00206	Origen	VinQuery
F.Cálculo/Modif.	04/05/2026 8:36:23	Matrícula	6180-MFK		
Código Usuario	CLAIMS MANAGEMENT ADMINISTRATOR, S.L. - USUCAMPA - GTESTIMATE	VIN	U5YH4F19APL141352		



20260430_143554.jpg



20260430_143546.jpg



20260430_143550.jpg



20260430_143524.jpg

Reportaje Fotográfico

Nº Valoración	CMA_619484	Marca - Modelo	KIA CEED (H) 5P/SW/PRO/XCEED (20-)		
Fecha Alta	04/05/2026 8:26:53	CUM	KI00206	Origen	VinQuery
F.Cálculo/Modif.	04/05/2026 8:36:23	Matrícula	6180-MFK		
Código Usuario	CLAIMS MANAGEMENT ADMINISTRATOR, S.L. - USUCAMPA - GTESTIMATE	VIN	U5YH4F19APL141352		



20260430_143614.jpg



20260430_143604.jpg



20260430_143543.jpg



20260430_143537.jpg

Reportaje Fotográfico

Nº Valoración	CMA_619484	Marca - Modelo	KIA CEED (H) 5P/SW/PRO/XCEED (20-)		
Fecha Alta	04/05/2026 8:26:53	CUM	KI00206	Origen	VinQuery
F.Cálculo/Modif.	04/05/2026 8:36:23	Matrícula	6180-MFK		
Código Usuario	CLAIMS MANAGEMENT ADMINISTRATOR, S.L. - USUCAMPA - GTESTIMATE	VIN	U5YH4F19APL141352		



20260430_143518.jpg



20260430_143628.jpg



20260430_143522.jpg



20260430_143533.jpg

Reportaje Fotográfico

Nº Valoración	CMA_619484	Marca - Modelo	KIA CEED (H) 5P/SW/PRO/XCEED (20-)		
Fecha Alta	04/05/2026 8:26:53	CUM	KI00206	Origen	VinQuery
F.Cálculo/Modif.	04/05/2026 8:36:23	Matrícula	6180-MFK		
Código Usuario	CLAIMS MANAGEMENT ADMINISTRATOR, S.L. - USUCAMPA - GTESTIMATE	VIN	U5YH4F19APL141352		



20260430_143528.jpg

Teléfono:
Fax:
E-Mail:
Web:

30 abr. 2026

Vehículo: Kia Ceed (CD) 1.6 16V CRDi
 Código motor: D4FE
 Año de fabricación: 19-
 Kilometraje: 96259 (anotado por el controlador) 30 abr. 2026 14:23:56
 Matrícula : 6180-MFK
 VIN: U5YH4F19APL141352 (leído de la centralita)
 comprobado: 30 abr. 2026 14:25:47

Código de avería

OBD	OBD	0 Avería
Cadena de transmisión	MCS Control de motor diésel	0 Avería
Cadena de transmisión	SCR: Reducción catalítica selectiva de NOx	0 Avería
Sistema de frenos	ABS sistema antibloqueo	0 Avería
Sistema de frenos	AEB Asistente de frenada de emergencia	no alcanzable
Sistema de frenos	EPB Freno de estacionamiento electrónico	no alcanzable
Seguridad pasiva	Airbag (CAN)	0! Avería
TERMO-MANAGEMENT	AC Aire acondicionado	0 Avería
Sistema de asistencia al conductor	BSD Módulo reconocimiento de obstáculos laterales	no alcanzable
Sistema de asistencia al conductor	LDWS asistente de mantenimiento de carril	0! Avería
Sistema de asistencia al conductor	SPAS Asistente de aparcamiento	no alcanzable
Sistema de asistencia al conductor	RVM cámara de marcha atrás	0 Avería
Confort	BCM centralita de carrocería	0 Avería
Confort	CGW Centralita de Gateway central	0 Avería

Confort	CM Cuadro de instrumentos	0 Avería
Confort	Centralita de asiento PSM	no alcanzable
Confort	PTG Portón trasero automático	no alcanzable
Confort	SMK Sistema de acceso sin llave	0 Avería
Confort	WPC Wireless Power Charger	no alcanzable
Confort	AAF Paleta de aire variable	no alcanzable
Caja de cambios	DCT transmisión de doble embrague	0 Avería
Caja de cambios	iMT Cambio manual automatizado	0 Avería
Dirección	EPS Servodirección electromecánica (CAN)	0! Avería
Sistema Infotainment	AMP Amplificador	no alcanzable
Control de presión de los neumáticos	Control de presión de neumáticos TPMS	0 Avería
Control de presión de los neumáticos	TPMS sistema de control de presión de neumáticos (CAN 2)	0 Avería